



TELEFON KATALOG

Jubileumsåret 1976



Vid nödläge

HF: Ring internt	9 4000
TN: Ring internt	9 1200
Övriga: Ring externa larmnumret 90 000	

Telefonväxlar

(fyr-siffriga nummer är kortnummer)

08-719 0000 HF, KB, PJ, PR, TN	
08-742 4000 BO	
08-774 0460 CL	0128
08- 68 0700 GF	0130
08- 19 0120 GR	0131
08-710 0960 SH	0179
08- 97 0220 ST	0161
08- 19 0090 VH32	0150
08- 19 0030 VH36	0151
08- 47 2500 ÄL/KV	0157
08- 99 0200 ÄL/S	0158

Katalogen tillhör

Namn	
Titel	
Tfn	Rum

Felanmälan

Byggnader

	HF	TN
Fastighetsskötsel	9 3156	9 1241
Belysning, elkraft, hissar, tele- signal		
Dagtid	9 2706	9 1241
Övrig tid	9 2200	9 1200
Vatten, avlopp, ventilation, värme		
Dagtid	9 2699	9 1241
Övrig tid	9 2200	9 1200

Inventarier

Kontorsmaskiner	9 2291	9 2291
Kontorsmöbler	9 2211	9 2211

Renhållning

HF	9 2203	
TN kl 09.00—09.30, 13.00—13.30..		9 5299

Städning

HF kontorslokaler kl 14.00—16.00.	9 3508	
HF verkstadslokaler	9 2706	
TN kontorslokaler exkl TV kl 09.00—09.30, 13.00—13.30 ..		9 5299
TN/TV kontors- och verkstads- lokaler		9 1241

Vid GF, KB, PJ, PR, SH, ST, VH och ÄL/S görs anmälan till närmaste vaktmästeri, om inte annat föreskrivs i för arbetsplatsen utfärdade "Anvisningar och ordningsregler".

Telefoner

Telefoner anslutna till HF-växeln..	9 3555	9 1241
Övriga telefoner	9 2706	9 1241

Portar

Huvudanläggningen

Huvudporten	9 2200
Södra porten	9 3566

Tellusanläggningen

Tellusporten	9 1335
--------------	--------

INNEHÅLL

Katalogens uppställning	1	Divisioner och avdelningar	24
Anvisningar	1	Fabriksorganisation, översiktlig	76
Telefonering vid växlarna 08-719 0000 och 08-742 4000	1	Planeringsområden (po)	76
Telefax	3	Fabriker och lager	77
Bildtelefon	4	Dotterbolag	102
Ett sätt att komma åt kostnader	6	Skyddstjänst	106
Adresser och telefonnummer	8	Flygfoton av HF- och TN-anläggningarna	107
Expeditionstider	10	Externa kortnummer	108
Takt och ton i telefon	11	Alfabetisk förteckning	109
"Telefonkatalog" från sekelskiftet	12	Vilrum och sjukbåtar	166
Organisationsplan, översiktlig	14	Oversiktskartor HF och TN	168—169
Direktion och direktionsavdelningar	15	Konferensrum	170

Katalogens uppställning

Katalogen är indelad i en organisatorisk och en alfabetisk del. I den förra medtas endast personal, som utåt företräder bestämda funktioner. Den alfabetiska delen upptar personal vid HF, BA, BO/B, BO/BT,

BO/G, BO/M, CL, GF, GR, KB, PJ, PR, ST, TN, VH och ÄL/S. Denna del innehåller även uppgifter om vissa allmänna funktioner t.ex. "Bibliotek", "Fritidsverksamhet", "Lönekontor", "Utbildning".

ANVISNINGAR

I katalogen angivna interna 5-siffriga nummer är anslutna till växeln 08-719 0000, som är gemensam för HF, KB, PJ, PR och TN. Från apparat ansluten till någon av växlarna 08-719 0000 eller 08-742 4000 kan vissa abonnenter i Sverige och i utlandet nås med externa kortnummer enligt anvisning på sida 108. I övrigt hänvisas till nedanstående anvisningar för "Telefonering vid växlarna 08-719 0000 och 08-742 4000".

UTTAL AV TJÄNSTEBETECKNINGAR

Vid uttal av tjänstebeteckningar vari snedstreck ingår skall snedstreckat uttryckas med ordet "genom". Exempel: X/R uttalas "x genom r" för att undvika förväxling med Xr som uttalas "xr".

Telefonering vid växlarna 08 - 719 0000 och 08 - 742 4000

Utlandssamtal, se broschyren The Ericsson Group. Avgiftsbelagda tjänster, såsom telegram och telefontkö, beställs via telefonist.

DIREKTVAL

Direktval innebär att externa abonnenter själva kan koppla sig till önskad anknytning utan medverkan av växeltelefonist. Direktval kan ske genom HF-växeln och BO-växeln.

Konstruktionen av direktvalsnummer sker på följande sätt:

HF-växeln 08-719 0000

Interna telefonnummer, som börjar med 9, placeras efter de två inledande siffrorna i växelnumret.

Exempel:

Det interna telefonnumret är 9 1234
Direktvalsnumret blir då 719 1234

BO-växeln 08-742 4000

Det interna telefonnumret placeras efter de tre inledande siffrorna i växelnumret.

Exempel:

Det interna telefonnumret är 4123
Direktvalsnumret blir då 742 4123
Telefonist i HF-växeln anropas med 719 0000 och i BO-växeln med 742 4000.

OMSTYRNING

Direktvalsanrop som inte besvaras av anropad anknytning omstyrs till telefonist efter 30 sekunder och anrop till upptagen anknytning omstyrs omedelbart.

Meddela det 7-siffriga direktvalsnumret till de utomstående personer, som ofta ringer till Er. Ni hjälper på så sätt telefonisterna att bättre kunna ta hand om den övriga telefontrafiken.

The ERICSSON GROUP Principle of organization

LM ERICSSON - The parent company

Subsidiary companies
outside Sweden

Management

Subsidiary companies
in Sweden

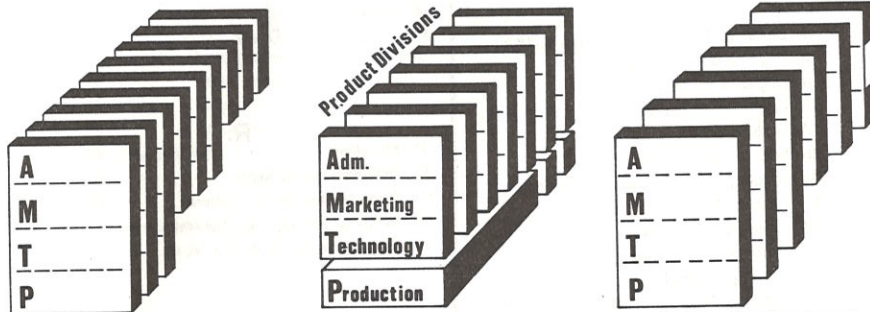

51 companies in 34 countries

9 companies with 38 production plants in Sweden

About 85,000 employees. Over 80 subsidiaries and associated companies. Production in 23 countries in over 80 factories, of which about a dozen are jointly owned or licensed. Group activities in over 100 countries.



Telefonaktiebolaget LM ERICSSON

- Organisation
i princip

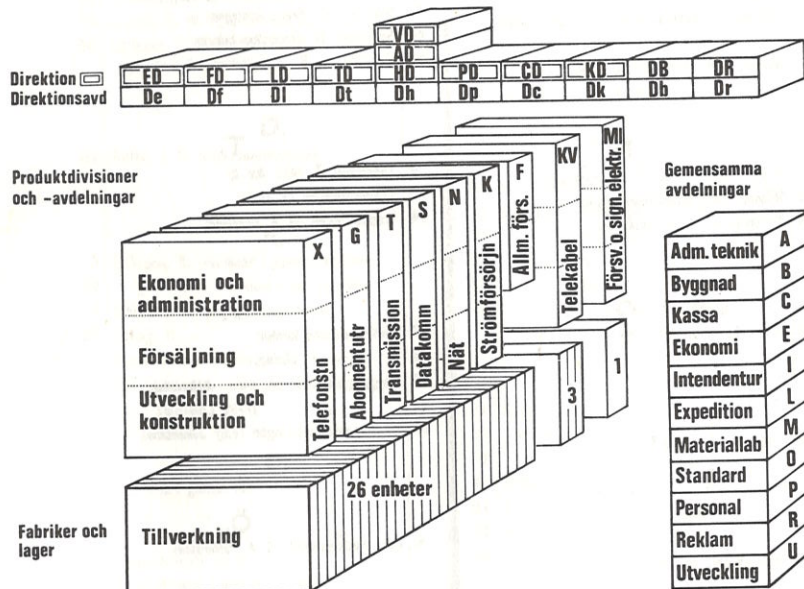

Telefonaktiebolaget LM ERICSSON

Direktion

Lundvall Björn	VD	Verkställande direktör	HF 9 2985
Sundkvist Fred	AD	Vice verkställande direktör och stf för verkst. dir.	HF 9 2877
Jacobæus Christian	TD	Vice verkställande direktör ..	HF 9 2955*)
Mohlin Arne	PD	Vice verkställande direktör ..	HF 9 3906
Stein Arne	FD	Vice verkställande direktör ..	HF 9 3685
Sund Hans	HD	Vice verkställande direktör ..	HF 9 4566
Svalling Gunnar	ED	Vice verkställande direktör ..	HF 9 2965
Lunell Karl-Axel	LD	Direktör	HF 9 2053
Svensson Nils	KD	Direktör	HF 9 2818
Åkesson Yngve	CD	Direktör .. 08-28 28 60, SKV kortnr 0165	
*) Dir. Christian Jacobæus efterträdes 1976-07-01 av Björn Svedberg som TD och vice verkst. dir.			HF 9 4180

DIREKTIONSSEKRETARIAT

Sekr för VD	Ds	Lagergren B Fru	HF 9 2977
" " PD	Ds	Lundgren B Fru	HF 9 2976
" " ED	Ds	Rössel K Fru	HF 9 2820

Direktionsavdelningar

Db - Information

Telefonplan
Postadress:
126 25 Stockholm
Intern adress HF

Växel 08-719 0000

Chef	DB	Tengberg N Dir..	9 3153
Ställföretr.....	DbA	Kahnlund K-G	9 2132
Sekr.....	Dbs	Major	9 2132
		Johnsson M	
		Frk	9 3324
		Eliasson B Fru...	9 4153

Allmänna förfrågningar..... 9 2920

Dbe - Extern information

Utställnings- frågor.....	Dbe	Attevall Å Ing.....	9 4394

Dbi - Intern information

Kontakten,
Rapport,
V-bladet,
Nämndnytt
 DbiC | Israelsson J-E | || | | Hr..... | 9 3674 |
	Dbi	Ekstrand B Hr....	9 2048
	Dbi	Hannerz G Hr....	9 3546
	Dbi	Seijmer B Ing....	9 2133

Dbk - Koncerninformation vid besök

Besöks- anmälan	Dbks	Melander A Ing..	9 2557
	Dbk	Rickeby H Fru....	9 2970
		Göransson B	
		Ing	9 5072

AV-visning,
Infomaterial.....
 DbkM | Junborg A Ing.... | 9 3586 || Entré D-huset..... | DbkR | Reception..... | 9 4800 |

Dir
D-avd

A
B, C
E, F

G
I, K

KV
L, M
MI

N, O
P, R

S, T
T/F
T/K
T/S
U

Lundmark InoFvaru

De - Kabelfrågor

Landsvägen 66
Postadress:
173 87 Sundbyberg
Intern adress SKV

Växel 08-28 2860
Kortnr 0165

Chef CD Akesson Y Dir

Deu - Kabelfabriksfrågor utlandet

DcU Pettersson Å Hr
Skr Dcus Sjöstedt M-B Fru
Ekonomi DcuE Nielsen K Hr
Teknik DcuT Lundström G Ing
Dokumentation Dcut
Fabriksprojekt Dcutf Brunn R Ing
Kontrollfrågor Dcutk Krigsvold K Ing
Materialanskaffning Dcut Wang F Hr
Rotationsingenjörer Dcut

De - Finans och ekonomi

Telefonplan
Postadress:
126 25 Stockholm
Intern adress HF

Växel 08-719 0000

Chef ED Svalling G Dir 9 2965
Skr Ds Rössel K Fru 9 2820

Def - Finansiering

DeF Lundh J-G Hr 9 2863
Skr Defs Flodin I Frk 9 1939
Def Qvarfort A Hr 9 5097
Def Stranneby G Frk 9 2878

Df - Försäljningsfrågor

Telefonplan
Postadress:
126 25 Stockholm
Intern adress HF

Växel 08-719 0000

Chef FD Stein A Dir 9 3685
Ställföretr. DfO Edmark L Dir 9 2238
Skr Dfs Zakrisson G Frk 9 3402

Dfe - Europa exkl Spanien; USA, Canada

DfE Ström C-H Övering 9 2445
Skr Dfes Brodén E Frk 9 3915
Dfes Carlsson M Frk 9 4248
Dfe Jahn J Hr 9 2967
Dfe Lilliecreutz B Hr 9 2205

Dfl - Latinamerika, Spanien

DfL Lindstedt T Övering 9 2929
Skr Dfls Ricksten A-M Frk 9 4298
Dfls Wallström I Frk 9 4530
Dfls Wagner K Frk 9 4530
Dfl Hartzell J Hr 9 4395
Dfl Lindgren R Ing 9 2853
Dfl Olsson B Ing 9 3403
Dfl Goiteus H Ing 9 3407

Dfo - Afrika, Asien, Oceanien

DfO Edmark L Dir 9 2238
Skr Dfos Olsson C Frk 9 2885
Dfos Skoog I Frk 9 3941
Dfos Ohlsson E Frk 9 3119
Dfo Höstbeck O Övering 9 2310
Dfo Mjöman I Ing 9 3727
Dfo Rinman S Hr 9 3712
Dfo Silfverling L Hr 9 3425
Dfo Morander O Ing 9 5972

Dff - Administration, organisation, allmänna försäljningsfrågor

Dff Lönnström S Övering 9 3447
Ställföretr. DffuC Borgström H Ing 9 2261
Skr Dffs Karbing A Fru 9 3220
Utredningar Dff Ehnborg Å Ing 9 4645
Marknadsanalyser Dff Moo I Hr 9 2146
Kundkrediter Dff Wiese H-D Hr 9 2823
Administration, organisation DffuC Borgström H Ing 9 2261
Skr Dffus Skälberg E Fru 9 4401
Dffu Agnvall H Ing 9 4668
Representantuppgifter Dffu Lange E Hr 9 3930
Försäljningshandboken DffhC Bird P Ing 9 4358
Skr Dffhs Fager T Fru 9 3405
Konf rum 9 tr Df 9 2792

Dh - Televerksamheten inom moderbolaget

Telefonplan
Postadress:
126 25 Stockholm
Intern adress HF

Växel 08-719 0000

Chef HD Sund H Dir 9 4566
Skr Dhs Johansson J Frk 9 2433
Konferensrum Dh 9 2972

Dhe - Ekonomiska o administrativa frågor

DhE af Ugglas G Hr 9 3835
Skr Dhs 9 2433
Dhe 9 2052
Dhe Svahn I Hr 9 2318

Dhk - Konstruktionsfrågor

DhK Rejdin A Övering 9 2747
Skr Dhks Törnqvist M Fru 9 3647
Spec konstruktionsprojekt Dhk Bergman R Ing 9 1083
Dhk Norrman G Ing 9 4037
Dhk Kimstrand B Ing 9 4226
Dhk Kjällström A Ing 9 2525
Dhk Thysk R Ing 9 2570
Dhk Wallenborn N Ing 9 3994
Dhk Vesterberg H Ing 9 2426
Plan, utredn, budgets Dhk Björklund B Ing 9 2510
Dhk Lindgren L-O Ing 9 3040
Utlandsfabriker Dhk Nordin N Ing 9 2824

Dk - Personal och sociala frågor

Telefonplan
Postadress:
126 25 Stockholm
Intern adress HF

Växel 08-719 0000

Chef KD Svensson N Dir 9 2818
Skr Dks Berg U Fru 9 2353
Företagsnämnder, soc fonder o utredn DkF Andersson M Hr 9 3369
DkF Lillfors B Hr 9 2265
Skr Dkfs Staby M Frk 9 3925
Hälsa- o sjukvård DkH Masreliez N Dr 9 2442
Yrkeshygien Dkhy Johansson M Lic 9 4792
Skr Dkhy Nordgren L Frk 9 3446
Utlandspers DkU Rockström P Hr 9 3741
Dku Eriksson B Hr 9 3143
Dku Ihlar L Hr 9 4603
Dku Viklund G Fru 9 2842
Skr Dku Strindberg G Fru 9 3322

A
B, C
E, F

G
I, K

KV
L, M
MI

N, O
P, R

S, T
T/F
T/S
U

Bst - Utbildning
Tullstorgsvägen 83-87
Postadress:
126 25 Stockholm
Intern adress TN

Växel 08-719 0000

Dkt Malmport B Hr... 9 1651
DktA Bennich F Ing... 9 1644
Skr Dkts Bäckström B
Frk... 9 1959
Dkta Henriksson A
Frk... 9 1960
Dktt Friberg H Hr... 9 5477
Dktt Hansson L Hr... 9 1643
Dktt Jayne R Hr... 9 1649
Dktt Vitek G Hr... 9 1649

Dktl Gillström I Fru... 9 5065
Dktl Språk-konsulenter:
Engelska... 9 5478
Franska... 9 3505
Spanska... 9 3416
DkttC Utbildn media...
Dktt TV- o ljud-teknik...
Dktt TV-studio... 9 1640

DktA Bennich F Ing... 9 1644
Dkta Öhman L Hr... 9 1647
Dkta Samuelsson E
Fru... 9 1648
Dkts Bäckström B
Frk... 9 1959
Dkta Boquist F Fru... 9 1641
Dkta Boquist F Fru... 9 1641
Dkta Halén T Hr... 9 1645
Dkta Lindin E Frk... 9 5598
Dkta Myhrman T Hr... 9 1739*
lv Svalholm M Hr... 9 5266

DktuC Plekker R Lic... 9 1639
Dktu Warfvinge I Ing... 9 1624
Dktu Barck-Holst M
Frk... 9 1961
Dktu Hasselgren L
Frk... 9 5103

DI - Licens- och patentfrågor

Telefonplan
Postadress:
126 25 Stockholm
Intern adress HF Växel 08-719 0000

LD Lunell K-A Dir... 9 2053
Dls Edelsvärd U
Frk... 9 2898
Dls Melchior E Fru... 9 4545

DIL Balbo I Övering... 9 3341
DII Agdeus L Ing... 9 2118
DII Granholm P
Lic... 9 4951
DII Henckel A Ing... 9 4503
DII Landahl T Ing... 9 4641

DIP Sjöö L Övering... 9 3812
DipA Szemere F Ing... 9 3819
Dips Carlsson M Frk... 9 3811
Dips Malmgren E
Fru... 9 3811
Dips Hultsten A-L
Frk... 9 3816

Dip Pahl I Fru... 9 3817
Dip Samuelson B
Fru... 9 3822
Dip Varkonyi E Fru... 9 3816
Dip Lindroth M Fru... 9 3169
Dip Lundmark I Fru... 9 4005

Dip Ritningar...
Dip Varumärken, mönster...
DipA Szemere F Ing... 9 3819
Dip Telekommunikations-system, digital switching...
Dip Telefonstationskomp, kablar, tillv frågor...
Dip Baumbach T
Ing... 9 2992

Dip Radarteknik, installationsmateriel...
Dip Biriell G Ing... 9 3167
Dip Datakommunikations-teknik...
Dip Hedberg S Ing... 9 3814
Dip Henckel A Ing... 9 4503
Dip Mek komp...
Dip Transmissions- o digital-teknik...
Dip Johansson L-E
Ing... 9 3242

Dip Halvledare, transmissions-teknik...
Dip Datakommunikations-teknik...
Dip IST- o data-maskins-teknik...
Dip Transmissions-teknik...
Dip Halvledare, ljusledare, satellitkommunikation...
Dip Johnsson H Ing... 9 3973
Dip Lindström B Ing... 9 4893
Dip Raub W Ing... 9 2759
Dip Wennerholm K
Ing... 9 3810
Dip Wern L Ing... 9 3820

Dp - Produktions-, inköps- och byggnadsfrågor

Telefonplan
Postadress:
126 25 Stockholm
Intern adress HF Växel 08-719 0000

PD Mohlin A Dir... 9 3906
DpS Edsman S Dir... 9 2613*
Ds Lundgren B
Fru... 9 2976

Dpe Linton B Ing... 9 2354
Dpes Lundgren E
Fru... 9 3991
Dpe Bergman S Ing... 9 3114
Dpe Hydén R Hr... 9 2177
Dpe Lindmark M Ing... 9 4474
Dpe Rutiner o instruktioner...
Dpe Tottle T Ing... 9 3239

DpB Roald R Övering... 9 4029
Dpbs Fridell Larsson
A Fru... 9 3519
Dpba Ljungbertz O
Hr... 9 4861

DpH Wermdalen H
Hr... 9 4019
DpK Frisinger I
Övering... 9 2575*
Dpks Häggström L
Frk... 9 3598
Dpkt Johansson S
Ing... 9 2788
Dpkt Jungsand C
Ing... 9 3576
Dpku Lantz S Ing... 9 4672
Dpku Samuelsson R
Ing... 9 2984
DpkaC Stålvant L Ing... 9 2560
Dpka Björkner B Ing... 9 3141
Dpka Göransson P
Ing... 9 3391
Dpka Hellström L Ing... 9 4773
Dpka Wisborg M Ing... 9 2075
Dpka Ekre A Ing... 9 4554
Dpka Beställn... 9 2690
Dpkr Larsson K-E
Ing... 9 3529
Dpkr Ing... 9 3529

Dpp Brahme S Ing... 9 2110
Dpp Fredriksson U
Frk... 9 2347
Dpp Hultman B Ing... 9 4666
Dpp Richter H Ing... 9 2826
Dpp Långström B
Hr... 9 3509
Dpp DAKA...
Dpp Cedersand B
Hr... 9 2623

DpS Edsman S Dir... 9 2613*

A
B, C
E, F

G
I, K

KV
L, M
MI

N, O
P, R

S, T
T/F
T/K
T/S
U

Dpt - Produktionsteknik

DpT	Wahlberg T	
	Övering	9 2268*
Sekr.....	Kashef A-M Fru	9 2812
Rationalisering		
Prar-projekt	Drakenberg S	
	Ing	9 2846
	Stål L Ing	9 4054
	V/Bt	
Mekanisering,	Möre O Ing	9 3878
projektering	DptB	
Mekanisering,	Reutling R Ing	9 3879
konstruktion	DptbC	
Elektronik-	Flodman G Ing	9 2873
tillv metoder	Dpte	
	Dahl L Ing	9 3196
	Hesselgren T	
	Ing	9 3870
	Strömgen P	
	Ing	9 3255
Material-		
hantering:		
Industriplan-	Hoving E Ing	9 2633
läggning	DptpC	
Förpacknings-	Johansson I	
beredning	Dptp	
	Ing	9 4538
	Karlsson C Ing	9 3265
	Åbonde T Ing	9 3297
Förpacknings-		
metoder	Dptp	
	Almebäck M	
	Ing	9 3993
	Nyholm M Ing	9 3185
Träningscen-		
tral ST 69	DpttC	
Sekr, beställ-	Bringby G Ing	9 2392
ningar	Dptts	
	Hoggarth B Fru	9 4215
	Berglund L Fru	9 4817
	Mattmar M Ing	9 3740
Tidformler	DpttA	
Reläer,	Normark A Ing	9 3227
väljare	Dptt	
Maskinbe-	Bengtsson P-O	
skrivningar	Dptt	
	Ing	9 2155
Mekanisk	Carlzon C Ing	9 4802
tillverkning	Dptt	
Reläsatser	Seblad N Hr	9 2979
Stativ	Dptt	
Elektronik	Assarsson B Hr	9 3453
Layouts	Dptt	
Besöksrum	Ullersten B Ing	9 3085
	Holmqvist T Hr	9 2978
	Dptt	
	9 3653

Dpu - Utlandet

Dpu	Siberg J Över-	
	ing	9 4049
Sekr.....	Larsson B Frk	9 3968
	Dpus	
	Andersson I	
	Frk	9 2577
Personal-,		
utbildnings-	Olsson A Ing	9 2448
o byggnads-	Hedlund U Fru	9 3728
frågor	DpubC	
Sekr	Dpubs	
	Isaksson G Frk	9 3950
Utbildnings-		
o besöks-	Sjöström R Ing	9 3657
program	Dpub	
Rotations-	9 4808, 9 4809
ingenjörer	Dpub	
Besökare	Dpub	
.....	9 4891, 9 4892
Ekonomi, admi-		
nistration	DpueC	
	Rydén R Hr	9 4651
	Dpue	
	Hafez M Ing	9 3243
	Dpue	
	Sahlin A Ing	9 2642
	Dpue	
	Weise G Ing	9 3295
Fabriksprojekt	DpufC	
PABX-proj	Dpuf	
Telefon-	Bäck R Ing	9 2171
apparatproj	Dpuf	
Kontrollfrågor	DpufC	
	Jarkander I Ing	9 3922
Legotillv o		
lev frågor	DpuIC	
	Dpul	
	Rawet T Ing	9 2889
	Ekblad R Ing	9 3813
Lev bevak-		
ning IN	DpuIA	
Tillv tekniska		
frågor	DputC	
Maskiner	Dput	
Elektronik	Wettergren S	
o väljare	Dput	
	Ing	9 2439
	Angliden W Ing	9 3575
Stativ	Dput	
Reläer	Dput	
	Dahlström B	
	Ing	9 4510
	Eræus O Ing	9 4041
	Fredriksson B	
	Ing	9 4141
Reläsatser	Dput	
Tillverknings-	Hamilton K Ing	9 4509
dokument	Dput	
Fabriks-	Lindqvist B Hr	9 4987
planer	Dput	
	Bergh K Hr	9 3232
	Dput	
	Lange H Ing	9 4096
Rationalise-		
ringsfrågor	Dput	
	Löfquist G Ing	9 4635

Dpi - Koncerninköp

Västberga allé 36
Postadress:
126 25 Stockholm Växel 08-19 0030
Intern adress VH Kortnr 0151

Tresiffriga nummer gäller vid telefoning inom växelområdet VH36

	Dpl	Söderberg B R	
		Övering	240
Ställföretr	DpiA	Lindberg G Ing	312
Sekr	Dpis	Ödman R Frk	239

Gjutgods, järn, kabel, kabelproduktionsmaterial, magneter, metaller, stål, tråd, skrotförsäljning

	DpiaC	Jöhnk A Hr	235
	Dpia	Isaksson U Ing	234
	Dpia	Prastorfer G Ing	238

Maskiner, verktyg, legotillverkning, transportutrustning, emballage, plastråvaror o -detaljer, lacker

	DpicB	Lindberg G Ing	312
	DpicB	Ahlberg S Ing	318
	DpicB	Berggren H-O Hr	298
	DpicB	Gelin L Ing	310
	DpicB	Illersta J-Å Ing	311
	DpicB	Karlsson P-O Ing	294
	DpicB	Renner P Ing	295
	DpicB	Sonek A Ing	296
	DpicB	Svensson A Hr	297

Elmek materiel o komponenter

	DpidC	Gylletorn Å Hr	232
	Dpid	Olsson L Ing	231

Elektronikkomponenter, instrument

	DpieC	Lundberg O Ing	313
	Dpie	Abelsson T Ing	314
	Dpie	Andersson A Hr	316
	Dpie	Andersson N Ing	317
	Dpie	Thunberg B Hr	315

Förbrukningsmateriel, kontorsmaskiner, kontorsmöbler, papper, trycksaker, kemikalier, skruv

	DpifC	Pettersson E Hr	226
	Dpif	Linderberg I Fru	290
	Dpif	Nordin H Hr	289

Allmänna funktioner

Data	DpigC	Wahlgren S Ing	280
Reklama-			
tioner	DpigrC	Fredriksson W Ing	293
	Dpigr	Grusell S-Ö Ing	291

Leveransbevakning:

För Dpia	DpigIC	Aldestam K Fru	288
För Dpid	DpigI	Björck L Hr	299
För Dpib	DpigI	Norlinder R Fru	324
	DpigI	Wolff I Fru	323
För Dpie	DpigI	Ringqvist B Hr	190
	DpigI	Karlström L Hr	326
För Dpif	DpigI	Andersson K Fru	285
SkiVPool	DpigsC	Ahrent E Fru	319
Telex	DpigT	Aas S Frk	292

Import-

spedition	DpigIC	Wickberg C Hr	233
	Dpigi	Witman M Fru	333
Registrering	DpigvC	Kjellström D Hr	362
	Dpigv	Ahuwalla M Fru	361
	Dpigv	Berglund G Frk	376
	Dpigv	Eng B Hr	366
	Dpigv	Jarvinge H Fru	328
	Dpigv	Röström E Frk	286

Ekonometri

	Dpix	Löfstrand J Hr	279
--	------	-----------------------------	-----

Motköpsverksamhet

	Dpi	Darle T Ing	236
	Dpi	Gustavsson B Frk	237

Inköpssektion i Mölndal

Bergfotsgatan
Pa Fack
431 20 Mölndal Växel 031-27 5000
Intern adress MÖ Kortnr 0139

	DpimC	Merlenius E Ing
Sekr	Dpim	Grunning M Fru
	Dpim	Larsson I Frk

Leveransbevakning,

spedition,		
data	DpimaC	Gustavsson K Ing
	Dpima	Falkenby T Ing
	Dpima	Johansson M Frk
	Dpima	Salmsson B Hr
	Dpima	Svensson S Hr

Datautrustning, mekanik, mikrovågs-komponenter, servokomponenter

	DpimC	Merlenius E Ing
--	-------	------------------------

Lego, papper, kemikalier, trafomtrl

	Dpim	Afzelius L Hr
--	------	----------------------

Maskiner, råmaterial, mönsterkort

	Dpim	Sjöblom M Ing
--	------	----------------------

Elektronikkomponenter
Dpim **Kalméus B Hr**

Instrument, optik, kontaktdon, kabel, tråd
Dpim **Friberg S-G Ing**

Drj - Juridiska frågor
DrJ **Stenberg J Dir ... 9 3582**
Skr..... Drjs **Bird K Fru..... 9 3808**
Drj **Palmquist S Hr .. 9 3234**
Drj **Sköld L Hr 9 4488**

Aktieregistering Drja **Heldring L Fru ... 9 2209**

Dt - Teknik och utveckling

Telefonplan
Postadress:
126 25 Stockholm
Intern adress HF **Växel 08-719 0000**

Chef TD **Jacobæus C**
Dir..... 9 2955
Dt/BS **Svedberg B**
Övering 9 4180
C Jacobæus efterträdes 1976-07-01
av B Svedberg som TD
Assistent o
ställföretr..... DtU **Bager O Ing 9 2355**
Skr..... Dts **Gustafsson L**
Frk 9 2897
Dts **Saviharju E Frk.. 9 2897**

Dtf - Rymdteknik
DtF **Scheffe H Lic..... 9 2159**

Dtg - Vissa trafikfrågor
DtG **Eildin A Dr..... 9 3351**

Dtk - Komponenter
DtK **Harris P-O Ing.... 9 1426**

Dtn - Utvecklingsråd
DtN **Ehrenborg J**
Lic 9 3947

Dtu - Allmänt, avtal
DtU **Bager O Ing 9 2355**
Skr..... Dts **Nilsson B Frk..... 9 3976**
Dokumentation Dtud **Malmjö A Hr.... 9 4197**

Dr - Ekonomisk kontroll och juridiska frågor

Telefonplan
Postadress:
126 25 Stockholm
Intern adress HF **Växel 08-719 0000**

Chef DR **Pehrsson B Dir.. 9 2861**
Skr..... Drs **Olsson A-M**
Fru..... 9 2033

Drr - Koncernbokslut
Drr **Berndt R Hr..... 9 3910**
Drr **Ceder B Hr..... 9 2208**

Drr - Revision Sverige
DrO **Hansen F Hr..... 9 3552**
Skr..... Dros **Lindholm S Fru.. 9 2276**

Drr - Revision utlandet
Drr **Bacho P Hr..... 9 3036**
Drr **Brandström C**
Hr..... 9 4690
Drr **Edlund N Hr 9 3662**
Drr **Finnmyr J-E Hr .. 9 2645**
Drr **Holmgren N Hr .. 9 2860**
Drr **Lind J Hr..... 9 3723**
Drr **Mandell E Hr..... 9 2859**

Dro - Organisation
DrO **Hansen F Hr..... 9 3552**
Skr..... Dros **Lindholm S Fru.. 9 2276**
Dro **Skarve I Hr..... 9 4021**

Dte - Ekonomi
DteC **Mayr P Ing..... 9 2112**
Dte **Roth E Frk..... 9 4197**

Dtm - Matematik o trafikforskning
DtmC **Lind G Lic..... 9 3469**
Skr..... Dtms 9 2631
Trafikforskn DtmE **Olsson K M Lic .. 9 3659**
Datatrafik Dtme **Fakhr EI Din M**
Lic 9 3745

Driftkontroll o tillförlitlighet Dtme **Peiram L Ing 9 2868**
Dtme **Forsblad J Ing . 9 4643**

Statistisk konsultation.... DtmfC **Westerberg S**
Hr..... 9 4519

Datorprogram Dtmf **Carlson C Fru ... 9 4939**
Dtmf **Rejmak J-J Ing .. 9 2693**

INSTANSER PLACERADE I ÄL
Sjättenovembervägen 194, Älvsjö
Postadress:
126 25 Stockholm **Växel 08-99 0200**
Intern adress ÄL **Kortnr 0158**

Tresiffriga nummer gäller vid telefonering inom växelområdet ÄL/S

Dtl - Informationssystem, datateknik
DtL **Sem-Sandberg S**
Ing 183
Skr..... DtIs **Kriström G Fru..... 123**

Dth - Datateknik
DthC **Wiberg P Å Ing 184**
Skr..... Dths **Kriström G Fru..... 123**

System- o applikationsprogrammering DthdC **Tollet G Hr..... 125**
Dthd **Dahl I Frk 161**
Dthd **Gustavsson B Hr..... 161**
Dthd **Omurcali S Ing..... 162**
Dthd **Westerlund L Frk ... 162**
Systemutredningar.... DtheC **Karlander B Ing..... 139**
Dthe **Andersson T Ing..... 232**
Dthe **Larsson T Ing 151**
Dthe **Samuelson H Ing.... 197**
Dthe **Torstendahl S Ing .. 226**

Dti - Informatik
DtIC **Nordgren H C Ing ... 193**
Skr..... DtIs **Claesson E Fru..... 132**
Biblioteks-system DtibC **Lager G Hr 156**
Dtib **Hammarberg J Hr .. 230**
Informationssystem DtidC **Ricbecky C Ing 135**
DtId **Kinnunen A Frk 231**
DtId **Malmjö A Hr..... 227**
DtId **Prestby M Frk..... 152**

INSTANS PLACERAD VID HF

Informations-tjänst..... DtikC **Vinters I Ing 9 3620***
Dtik **Almquist J Frk ... 9 3536**
Dtik **Kaving B Lic 9 3612**
Dtik **Larsson H Ing 9 3621**

Ubi
Ub - Bibliotek, se under U - Utvecklingsavdelningen

** Kan lämna uppgifter om konferenser*

Dz - Jubileumssekretariat

Telefonplan
Postadress:
126 25 Stockholm
Intern adress HF **Växel 08-719 0000**

Gen sekr för 100-årsjub DZ **Patricks M Dir.... 9 2312**
Ställföretr..... DzA **Kahlund K-G**
Major..... 9 2132
Skr..... Dzs 9 1976

A
B, C
E, F

G
I, K

KV
L, M
MI

N, O
P, R

S, T
T/F
T/K
T/S
U

Divisioner och avdelningar

A - Avdelningen för administrationsteknik

Tellusborgsvägen 83-87
Postadress:
126 25 Stockholm
Intern adress TN

Växel 08-719 0000

Chief AC **Kåhre H-O**
Övering 9 1620
Skr As **Hellesch H Frk** .. 9 1999
Ekonomi Ae **Hultman A Hr** 9 1928
Kontakter med
koncernbol AF **Krook J Ing** 9 1933
Information,
utbildning Ai **Werner R Hr** 9 1930
Målformule-
rings- o sam-
verkans-
metoder Ao **Linder B Ing** 9 5101
Planering ApC **Ovelid R Ing** 9 5297
Ap **Eifrem G Ing** 9 1926
Ap **Lambert M Fru** .. 9 5495

Af - Organisation o metoder

Tellusborgsvägen 34
Postadress:
126 25 Stockholm
Intern adress KB

Växel 08-719 0000

Skr AfC **Krook J Ing** 9 1933
Skr Afs **Rosander M**
Frk 9 1932
Af **Kulmann P Ing** .. 9 1931
Af **von Schoultz K**
Ing 9 5296

AI - AR-utredningar

Intern adress TN

AIC **Ovelid R Ing** 9 5297
Centrala
instruktioner ... AldC **Linnell K-G Ing** .. 9 5595
Ald **Brolin B Hr** 9 5593
Ald **Eklund U Hr** 9 5591
Ald **Laudon G Ing** 9 5592
Ald **Lindberg F Hr** 9 5569
Ald **Wulff F Hr** 9 5589
Utredningar AlrC **Åbrandt K Ing** 9 5590
Alr **Adur H Ing** 9 5568
Alr **Belvén R Ing** 9 3717
Alr **Hellgren S Ing** 9 5527
Alr **Munkhammar A**
Hr 9 5586
Alr **Westbom G Ing** .. 9 5588

OBC Ordbe-
handlings-
central Alo **Andersson A**
Frk 9 5575
Alo **Fågnell G Fru** 9 5575
Alo **Wallgren R Frk** .. 9 5575

Ar - Kontorsrationalisering

Tellusborgsvägen 34
Postadress:
126 25 Stockholm
Intern adress KB

Växel 08-719 0000

ArC **Lundberg G Hr** .. 9 5570
Skr Ars **Ahl R Frk** 9 5572
Blankett- o
dokument-
teknik ArbC **Franzon B Ing** 9 5577
Standard Arb **Tofeldt B Hr** 9 5584
Blankett-
konstruktion ... Arb **Kestad Y Frk** 9 5576
Arb **Ljungblad M**
Fru 9 5578
Arb **Lundstedt E Hr** .. 9 5579
Arb **Melin P Hr** 9 5583
Utredningar Arb **Zakrisson E Ing** .. 9 5574
Kontorsteknik Ark **Dalkvist B Hr** 9 5580
Ark **Forslund T Hr** 9 5582
Ark **Naukarinen P**
Ing 9 5581

SYSTEMUTVECKLING

Intern adress TN
AV **Schumecz E Ing** 9 1432
Skr Avs **Hedlund A Frk** ... 9 5544
Speciella
systemfrågor .. AvK **Skarp G Ing** 9 5543

Systemområde redovisning

AuE **Fredricson S**
Hr 9 5504
ELI Au **Scheja B Hr** 9 5507
TK Au **Nilsson L-E Ing** .. 9 5560

Systemområde order

AuO **Brännström B**
Ing 9 5520
SPEA Au **Agneström L-E**
Hr 9 5532
SYSMAK Au **Danefjäll I Hr** 9 5501
SKOMOL Au **Wiltmo R Hr** 9 5531

Systemområde produktion

AuP **Stellan J Hr** 9 5522
AupA **Åstrand O Ing** 9 5117
DORIS AupA **Åstrand O Ing** 9 5117

Centrala projekt

CARIN Au **Nordgren A Hr** ... 9 5563
STINA Au **Wennersten A**
Hr 9 5385

Ax - Databaser o datakommunikation

AxC **Norman B Ing** 9 5511
Program-
stansning,
terminaldrift Ax **Andersson I**
Frk 9 5521
DB/DC-admi-
nistration AxBc **Lindroth F Ing** 9 5496
Datakatalog AxB **Ekberg R Hr** 9 5551
Metoder o
hjälpmedel AxB **Villa I Ing** 9 5561
Säkerhet AxB **Hagman N Ing** ... 9 5556
DB/DC-utveckl ... AxDc **Stadigh L Ing** 9 5108
IBM AxDc **Stadigh L Ing** 9 5108
ICL Axd **Molén P-O Hr** 9 5514
CECILIA Axd **Wiklund A Ing** 9 5554

ADB-PRODUKTION

Intern adress TN
AM **Westberg U Ing** . 9 1911
Ekonomi, sekr Ams **Jansson U-B**
Fru 9 1912
Resurs-
planering Am **Ekström L Hr** 9 5041
Minidatorer Am **Winroth K Hr** 9 1922

Ad - ADB-drift

AdC **Erme R Hr** 9 1612
Expedition AdeC **Hjelm J Hr** 9 1603
Ade **Holmkvist G**
Frk 9 1604
Bandarkiv Ade **Bergström S Hr** . 9 5039

Maskinhall:

ICL 1904S:1 AdfC **Svensson L Hr** .. 9 5116
ICL 1904S:2 AdgC **Werner L Hr** 9 5040
IBM 370/158 AdhC **Bergdahl G Hr** ... 9 1613
IBM 370/145 Ado **Svanfeldt H Ing** .. 9 5057
UNIVAC
1110 AdmC **Redmer S Hr** 9 1662
Dagrum Ad 9 1606
Entréhall Ad 9 1602
Efterbehandl AdIC **Palm A Hr** 9 1611
AdI 9 5500

Ak - ADB-service

AkC **Leksell H Hr** 9 5516
Skr Aks **Nehrfors U Fru** .. 9 5512
Driftpassn Ak **Dahl A Ing** 9 1941

Systemdrift,

manual-
bibliotek AkfC **Pontéus Å Ing** 9 1917
Drift DAKA Akf **Lundström M**
Fru 9 5429
Akf **Berg B Frk** 9 5094
Drift allm
o KFR Akf **Widelund L Hr** 9 1787
Bibliotek,
manueller Akf **Ek R Fru** 9 1915
Indateknik Akf **Beckman T Hr** 9 5530

Systemunder-

håll, drift AkmC **Öhman B Hr** 9 5334
MOPS
system-
anpassning Akm **Pettersson H**
Hr 9 5533
MOPS
system-
underhåll Akm **Andersson N O**
Ing 9 5537
MOPS order-
behandl, SR Akm **Boström N Hr** 9 1634
MOPS, LFR
o TR Akm **Bohman N Hr** 9 1635
Drift MOPS,
allmänt Akm **Jackson K Hr** 9 1916
Akm **Lunding L-E**
Hr 9 5249
Akm **Biding G Fru** 9 5430
Databeredn,
stansning AkbC **Widén G Hr** 9 1633
MOPS-OR Akb **Hertz H Hr** 9 1629
Stansning
allm o MDS Akb **Käller B Fru** 9 1632
Stansning
MDS Akb **Merrild Y Frk** 9 1632

At - ADB-teknik - programsystem

AtC **Lindkvist L Hr** 9 1918
Skr Ats **Hahnberg C**
Frk 9 1913
Programsystem:
ICL AtIC **Axling S Ing** 9 5093
IBM AtrC **Kaving T Ing** 9 5428
UNIVAC AtoC **Gulin B Ing** 9 1921
Metod-
utveckling AtmC **Strömquist O**
Ing 9 1920
DB/DC-system AtxC **Smith A Ing** 9 1919
System-
anpassning AtdC **Jönsson S-E**
Ing 9 5539

A
B, C
E, F

G
I, K

KV
L, M
MI

N, O
P, R

S, T
T/F
T/K
T/S
U

Ah - ADB-teknik - maskinsystem

AhC	Carlsson B Ing... 9 1609	
Kommunikation	AhKc	Lindström B Hr.. 9 1608
Datorunderhåll	AhuC	Löfberg L Ing... 9 1607
Elektronik, finmekanik	AhvC	Norberg H Ing... 9 1914
Verkstad	Ahv	Magnusson B Hr... 9 1605

Am - Datacentral Skärholmen

Bredholmsholmsvägen 16-18
Postadress:
126 25 Stockholm Växel 08-710 0960
Intern adress SH Kortnr 0179

B - Byggnadsavdelningen

Telefonplan
Postadress:
126 25 Stockholm Växel 08-719 0000
Intern adress HF

Byggnadschef ... BC	Roald R Övering 9 4029	
Rifaprojekt	BB	Blomquist N K:son Ing... 9 2828
Allm byggnadsfrågor	BaC	Svensson S-R Ing... 9 3292
Ny- o ombyggnader, kontroll	Ba	Karlberg B Ing... 9 2515
Sekr	Bs	Fridell Larsson A Fru... 9 3519
Nybyggnads-kostnader	Ba	Olsson A-B Fru.. 9 4557
Hyrer, omkostnadsredov	Ba	Ljungberg B Fru... 9 3156
Ekonomi	Ba	Ljungbertz O Hr... 9 4861
Hyrda lokaler - utredningar	Ba	Sellberg C-A Ing... 9 4622
Utredningar	Ba	Westbom T Ing.. 9 4633
Planering KK	Bk	Christensson S-E Ing... 9 9150
	Bk	Wiklund K Fru... 9 9151

Bv - Bevakning, parkering, renhållning

BvC	Nordin E Hr... 9 2201*	
Bv	Norrevik B Hr... 9 2203	
Huvudanläggningen:		
Huvudporten	Bv	Johansson R Hr... 9 2200
S porten	Bv	9 3566
Tellusanläggningen:		
Tellusporten	Bv	Wigenmark P-Å Hr... 9 1335, 9 1200

Br - Ombyggnad, underhåll, reparation

HF o TN	BrC	Jern T Ing... 9 2888*
Rep verkstad:		
HF	Br	Bergström S-I Ing... 9 2465*
	Br	Lundin B Ing... 9 2465
TN	Br	Rönnberg K O Ing... 9 1653*
Förråd	Brf	Linder O Hr... 9 4748
Kontorsstädning:		
HF	Brk	Wååg G Fru kl 14.00-16.00... 9 3508
TN	Brv	Norberg G Hr kl 09.00-09.30... 9 5299
		kl 13.00-13.30... 9 5299

Felanmälan: Se omslagets 2:a sida

Bf - BO-fastigheterna, förvaltning

Industrivägen 1-5, Bollmora
Postadress:
126 25 Stockholm Växel 08-742 4000
Intern adress BO

Fyrsiffriga nummer i BO-växeln gäller även vid trafik från HF-växeln

BfC	Åhgren R Ing... 4228*
Bfa	Larsson M Fru... 4850
Bfa	Lindberg E Fru... 4379

Underhåll, ombyggnad	Bfrc	Björkdal E Hr... 4124*
Godsmot-tagning	Bfr	Krüger L Hr... 4204*
Maskin-central	Bfr	4132*
Bevakning	Bfvc	Wickander O Hr... 4170*
Kontorsstädning	Bflic	Johansson G Fru... 4566

C - Kassaavdelningen

Telefonplan
Postadress:
126 25 Stockholm Växel 08-719 0000
Intern adress HF

Chef	CC	Åhsberg C Hr... 9 4733
Sekr	Cs	Flodin I Frk... 9 1939
Datafrågor	Cd	Druse T Hr... TN 9 5054

Ci - Intressekontor

	CiC	Rönnblad S-E Kamrer... 9 2302
Kassa för intressekontoret	Cik	Olsson B Fru... 9 2300
företaget	Cik	Frelin E Frk... 9 2937
Kassafilial TN	Cik	Exp tid 11.30-14.00... 9 5300

Uppdragsräkning	Ci	Boström E Frk... 9 2255
	Ci	Garelius B Fru... 9 2618

Förfrågningar:		
Timavlönad		
V-personal		9 2255
Månadsavlönad personal:		
Anst nr 105000-108999,		
Anst nr 117000 o högre		9 2255
Anst nr 101000-104999,		
Anst nr 110000-116999		9 2618

Utlands-tjänstemän	Ci	Lindahl K Fru... 9 4846
Begravningskassa, aktielån	Ci	Lee T Fru... 9 4843
Bokföring	Ci	Lind A Fru... 9 3140
Sparkasse-räkning	Ci	9 2260

INSTANSER PLACERADE PÅ TN

Tellusborgsvägen 83-87
Postadress:
126 25 Stockholm Växel 08-719 0000
Intern adress TN

Cf - Finans	CfC	Heimbürger N Kamrer... 9 1893
Ställföretr	CfA	Källberg H Hr... 9 1894
Sekr	Cfs	9 5175

Bank- o post-giroutbet	Cfa	Lilja S Fru... 9 1898
------------------------	-----	------------------------------

Cr - Reskontreredovisning

	CrC	Nordin O Kamrer... 9 1901
Ställföretr	CrA	Bäckström L Fru... 9 1897
ADB	Cra	Sjöberg U Hr... 9 5054

TK, RE-redovisningar	Cra	Eksten O Hr... 9 5066
Personkonton	Cra	Roström I Fru... 9 5073

Licenser, dubbelbeskattningsavtal	Cru	Isblad B Hr... 9 1656
Dotterbolag	CrdC	Lahti U Fru... 9 1906
Norden	Crd	Kinnunen R Fru... 9 1896

Europa	Crd	Nordström G Fru... 9 1896
Afrika, Asien	Crd	Ringqvist G Fru... 9 5068

Brasilien, Australien	Crd	Sundström G Frk... 9 5068
Kunder	CrkC	Bruce J Hr... 9 1905

Västeuropa exkl Irland	Crk	Blomqvist D Hr.. 9 1619
Irland, Östeuropa	Crk	Zervens U Hr... 9 5053
Indien, Indonesien, Zambia, Nigeria	Crk	

	Crk	Rauschenbach B Hr... 9 5167
--	-----	------------------------------------

Iran, Irak, Saudi-Arabien, Kuwait	Crk	Schultz Å Hr... 9 5049
Algeriet, Libanon, Tunisien	Crk	Hellström M Frk... 9 5067

Egypten, Mexico	Crk	Johrén P Hr... 9 5174
Colombia, Ecuador	Crk	Subenko A Hr... 9 5166

Centralamerika	Crk	Haglund I-L Frk... 9 5069
----------------	-----	----------------------------------

Nordamerika, Sydamerika exkl Colombia o Ecuador	Crk	Cheddad R Fru... 9 1615
---	-----	--------------------------------

Maskinbokföring	Crm	9 1895
-----------------	-----	--------

E - Ekonomiavdelningen

Tellusborgsvägen 83-87
Postadress:
126 25 Stockholm
Intern adress TN

Växel 08-719 0000

Chef EC
Ställföretr..... EA
Skr..... Es

Utredningar,
utbildning..... Eu

Konferensrum E

Ed - E-data

EdC
Ställföretr..... EdA
System o pro-
grammering
datasystem:

FLORIA..... EdA
Eda

KAIN, REKO Eda
Lev faktura-
behandling..... Eda

Anläggning tillg
o lev faktura-
behandling..... Eda

Stansning EdhC
EdhA
ADB-drift..... EdmC
Edm

Edm

Edm

Edm

Ek - Bokslut, budget

EkC
Ställföretr..... EkA

Utredningar Eku

Utredningar o
kontoför-
teckning Eku

Redovisningar
o utländska
lev fakturor..... Ekr

Försäkr, utl
löner Ekr

Moms o kost-
nadsfördeln..... Ekr

Tidskrivning,
uppdags-
nummer..... Ekr

Redovisningar
o reseräkn..... Ekr

Bokföring..... Ekr

Lev fakturor
Bokföring
Svenska..... Ekl

Ekl
Ekl
Utländska..... Ekl

Ekl

Registrering
Svenska..... Ekl
Utländska..... Ekl

Ev - Verkstadsredovisning

EvC
Ställföretr..... EvA
Utredningar Evu

Kostnads-
redovisning..... EvkC
EUL..... Evk
la..... Evk

Allmänt..... Evk
Evk

Tidskrivning
-KFR Evk
Ki-order..... Evk

Lev fakturor
kontroll..... EvfC
In-order
Li-order..... Evf

Index Evi
Arkiv..... Ekv

Ex - Statistik

ExC
Ställföretr..... ExA
FR-systemet:

Underhåll Ex
Listbest..... Ex
Försäljn data Ex

Ex

Ex

Ex

Ullerdal K Hr 9 1872

Eriksson O Hr 9 5141

Nyman M Fru 9 1878

Thurelius B Frk... 9 1879

Parming M Frk... 9 1879

Welander M
Frk 9 1871

Hermanson N
Hr 9 1880

Lidström K Fru .. 9 1881

Karlsson B Fru .. 9 1882

Orbelius C Hr 9 1877

Alvemyr E Frk... 9 1877

..... 9 1883

..... 9 1979

Lehiste B Hr 9 1854

Lindquist B Hr ... 9 1855

Säthersten A
Hr 9 0869

Combs J Hr 9 1856

Hessling P Hr 9 1995

Christensson L
Hr 9 1859

Andersson L Hr . 9 5047

Ahlbom L Hr 9 5168

Åberg J-W Hr 9 5491

Brewitz P Fru 9 1857

Lindh I Hr 9 5098

..... 9 1861, 9 1884

..... 9 1885, 9 1887

Ingman H Hr 9 1888

Norberg L Hr 9 1858

Wiklund K Hr 9 1831

Larsson B Hr 9 1837

Rung T Hr 9 1841

..... 9 1834

Lundin B Fru 9 1838

Oskarsson E
Fru 9 1838

F - Allmänna försäljnings- avdelningen

Västberga allé 36

Postadress:

126 25 Stockholm

Intern adress VH

Växel 08-19 0030

Kortnr 0151

Tresiffriga nummer gäller vid telefonering
inom växelområdet VH36

Chef FC

Skr..... Fs

Korrespon-
dens..... Fs

Telex Fs

..... 191

Fe - Ekonomi, administration

FeC

Personalfrågor,
intendentur Fea

Budgeter,
boksluts-
analyser..... Fee

Inläggnings-
prognoser Fep

Fa - Lager, priser

FaC

Lagerplane-
ring FaC

Kartotek..... Fal

Orderavrop..... Fal

Priser..... FapC

Prislistor..... Fap

Kartotek..... Fap

Fm - Fabrikationsmateriel

FmC

Ställföretr..... FmA

Latinamerika,
Spanien..... FmbC

Europa exkl
Spanien..... FmeC

Asien, Ocea-
nien..... FmoC

Utomstående
fabriker
samtliga
marknader..... FmkC

..... 219

..... 215

..... 212

..... 221

..... 217

..... 215

Fo - Reservdelar för G-, T-, X-, K- o S- utrustningar

FoC Nordström L Hr 186

FoA Kärrfelt A Ing 182

Ställföretr.....

Offerter, beredn
exkl telefon-
apparatdelar
samtliga

marknader..... FoxC Lindborg T Ing 189

Offerter, beredn
telefonappa-
ratdelar
samtliga

marknader..... FotC Rubin T Ing 188

Orderbehandl..... FoIC Ericson L Ing 341

Leveranser o
allm ären-
den..... FoAC Wallin G Hr 183

Katalog 722..... FokC Kärrfelt A Ing 182

..... 224

Maskiner, verk-
tyg..... FpmC Söderberg Å Ing 228

Plastprodukter ... FppC Isacson J Ing
..... 044-12 3180
KR kortnr 0138

Provnings-
utrustningar FptC Gerson J Ing 140

Fp - Produktionsutrustningar

FpC

Maskiner, verk-
tyg..... FpmC Söderberg Å Ing 228

Plastprodukter ... FppC Isacson J Ing
..... 044-12 3180
KR kortnr 0138

Provnings-
utrustningar FptC Gerson J Ing 140

..... 219

..... 215

..... 212

..... 221

..... 217

..... 215

..... 219

..... 215

..... 212

..... 221

..... 217

..... 215

..... 219

..... 215

..... 212

..... 221

..... 217

..... 215

G
I, K

KV
L, M
MI

N, O
P, R

S, T
T/F
T/K
T/S
U

91378 129
91658 1208

Bkr Bxg
GLJ TLK

Ljunggren Gay
Lundmark Thorwald

Joh
Joh
Jr

Käl
Lan
I

G - DIVISIONEN FÖR ABONNENTUTRUSTNINGAR

Industrivägen 1-5, Bollmora
Pa Fack
135 01 Tyresö
Intern adress BO

Växel 08-742 4000

Fyrsiffriga nummer i BO-växeln gäller även vid trafik från HF-växeln

Chef GC **Ahlström P Dir** 4242*
Ställföretr..... G/FC **Bager R Övering**... 4248*
Skr..... Gs **Moltkeson A Frk**... 4109
Postregistrering..... Gs **Jonsson U Fru** 4420
..... Gs **Persson G Frk** 4420

Ge - Ekonomisk kontroll, administration

GeC **Gunnarsson R** 4111*
Skr..... Ge **Lindroth I-B Fru**..... 4375

Administration, kontorservice

Organisation,
AR..... GeaC **Arnsten S Hr** 4153*
Kontorsmaskiner,
-möbler..... Gea **Ölander S Ing** 4854

Ekonomisk kontroll, utredningar

Bokslutsanalys, budgets..... GeeC **Skeppström M** 4128*
Fru..... 4128*
Kassa, rese-tjänst..... Gek **Avin I Fru** 4105*

Gi - Personal, intendentur

GiC **Palerius B Hr** 4121*
Hälsövärd..... Gid **Järnberg P-O Dr**... 4101
Personal-kontor..... Gip **Lindqvist B Fru** 4158
Personalutbildning..... GiuC **Palerius B Hr** 4121*
..... Giu **Österholm R Ing** 4803
Telefonväxel..... Git **Österholm R Ing** 4896
Vaktmästeri..... GivC **Löfströmer L** 4200, 4201

Utställning, reception, tidskrifter, böcker

..... Giv **Forslund E Frk** 4100
Korrespondenssekretariat..... GisC **Scarlsbrick W Hr** 4178*
Telex..... Gis **Gretland R Frk** 4220

Go - Registrering, reproduktion

GoC **Karlsson S Ing** 4148*
Dokument, registrering..... GodC **Ohlsson G Ing** 4106*
Registrering..... God **Zetterström A** 4142
Fru..... 4310
Ref pärmar..... God **Svanström H Hr** 4310
Specifikationer..... God **Kåell G Fru** 4340
Kopiering, arkiv..... GokC **Möllerskog L Hr** 4123
Redaktion, lay-out..... GorC **Eilertsen A Ing** 4251*
Tekniska dokument, original-utskrift..... GosC **Hallrin R Ing** 4145
Tryckeri..... GotC **Friberg T Hr** 4531
Reprofoto..... Got **Rova S Hr** 4381
Trycksakslager, distribution..... GovC **Löfving E Hr** 4355
Anläggningspärmar..... Gov **Wallin D Fru** 4502
Kartotek..... Gov 4182

Gp - Leveransplanering, inläggningsprognoser, ADB

GpC **Östling N-E Ing** 4246*
Ställföretr..... GpmC **Ahlén J Hr** 4166*
Materielplanering, inläggningsprognoser..... GpmC **Ahlén J Hr** 4166*
Telefonapparatplanering..... Gpm **Stenqvist K Ing** 4137
Beordring..... Gpm **Dankowicz H Fru** 4136
..... Gpm **Trygg G Fru** 4512
..... Gpm **Kingissepp G Hr** 4386
Bevakning..... Gpm
Orderplanering..... GpoC **Paulsson S-Å Ing** 4127*
Orderregister..... Gpo **Lindberg I Fru** 4837
SPEA..... Gpo **Backström L Fru** 4869
ADB, rationaliseringar, antalsstatistik..... GprC **Lindqvist A Fru** 4813
Statistik, orderrutiner..... Gpr **Hansson F Hr** 4125
ADB-system, drift..... Gpr **Stålhammar B** 4956
Hr..... 4956
Stansning, beredning..... Gpr **Stohr K Fru** 4801
..... Gpr **Everheim C Frk** 4801
Tillv dokument..... GptC **Bergström B Hr** 4133*
..... Gpt **Berg E Fru** 4378

Lager i Borås
Sandlidsgatan 3
Pa Fack
500 09 Borås Växel 033-13 6290
Intern adress BL Kortnr 0127

Leveranskoordinering... GpbC **Fredriksson B Hr**
Orderbehandling..... Gpb **Langer A Frk**
Skeppningsberedning..... Gpb **Johansson G Frk**
Skeppnings-specifikationer..... Gpb **Wennersten B Fru**
..... Gpb **Andreasson M Frk**

DIVISIONEN FÖR ABONNENTUTRUSTNINGAR

G/F - Försäljningsavdelningen

Industrivägen 1-5, Bollmora

Pa Fack
135 01 Tyresö
Intern adress BO

Växel 08-742 4000

Fyrsiffriga nummer i BO-växeln gäller även vid trafik från HF-växeln

Chef G/FC **Bager R Övering**... 4248*
Ställföretr..... G/FA **Sundén O Ing** 4260*
Skr..... Gs **Moltkeson A Frk**... 4109

Sekretariat för:

G/Fd, G/Fg, G/Fh..... G/Fs 4464
G/Fe, G/FI, G/Fm, G/Fn, G/Fo..... G/Fs 4156

G/Fh - Produktsammanhållning växlar

G/FhC **Adenstedt W Ing** .. 4240*
Ställföretr..... G/FhA **Nilsson B Ing** 4131

G/Fm - Sales promotion

G/FmC **Motin S Hr** 4247*
Data- o stitikanalys..... G/FmD **Wallenborg E Hr**... 4184*
Kundservice..... G/FmK **Steimar G Ing** 4181*
Marknadsplanering..... G/FmM **Alstermark W Hr**... 4549
SP o reklam..... G/FmIC **Edeberg R Ing** 4273*
Kundutbildn..... G/FmTC **Gudmark A Ing** 4342
Marknads- o prisanalys..... G/Fmf **Nevhage R Ing** 4822

G/Fd - Försäljning telefonapparater Sverige, växlar Norden

G/FdC **Billing R Ing** 4270*
Ställföretr..... G/FdFC **Ode R Ing** 4268*
Sverige..... G/FdTC **Rydahl B Ing** 4255*
Växlar, Finland... G/FdFC **Ode R Ing** 4268*
Växlar, övriga Norden..... G/FdNC **Widengård D** 4380
Ing 4380

G/Fe - Försäljning växlar, Europa exkl Norden, Storbritannien o Irland

G/FeC **Johansson K-E** 4295*
Ing 4295*
Östeuropa..... G/FeoC **Ljungars Å Ing** 4862
Övriga Europa... G/FevC **Cisneros R Ing** 4275*

G/Fg - Försäljning telefonapparater exkl Sverige

G/FgC **Wiklund G Ing** 4149
G/Fg **Melin C Ing** 4277*

G/Fn - Försäljning växlar, Storbritannien, Irland, Canada, USA, Oceanien

G/FnC **Lundström D Ing** .. 4241*
Assistent..... G/FnA **Backholm B Ing** 4285*
Storbritannien, Irland..... G/FnBC **Granqvist P Ing** 4309
Canada, USA, Oceanien..... G/FnKC **Blix E Ing** 4308

G/FI - Försäljning växlar, Latinamerika

G/FIC **Gustafsson R** 4126*
Ing 4126*
Ställföretr..... G/FImC **Funke Å Ing** 4259*
Sydamerika..... G/FIBc **Jagfeldt Å Ing** 4134*
Mexico, Centralamerika, Panama..... G/FImC **Funke Å Ing** 4259*

G/Fo - Försäljning växlar, Afrika, Asien

G/FoC **Sonde B Ing** 4252*
Ställföretr..... G/FofC **Hansson H Ing** 4116*
Asien exkl Främre Orienten..... G/FoeC **Ekman D Ing** 4263
Afrika o Främre Orienten..... G/FofC **Hansson H Ing** 4116*

G/Fxj - Försäljning järnvägs- o kraftlednings- telefoni, alla marknader

G/FoC **Sonde B Ing** 4252*
Chef..... G/FxjC **Haglund A Ing** 4258*

G
I, K

KV
L, M
MI

N, O
P, R

S, T
T/F
T/K
T/S
U

91378 129
91658 1208

GLJ Bkr Bxg
TLK

Ljunggren Cay
Lundmark Thorwald

Joh
Joh
Jr

Kä
Lan
Lr

DIVISIONEN FÖR
ABONNENTUTRUSTNINGAR

G/A - Avdelningen för telefonapparatteknik

Industrivägen 1-5, Bollmora
Pa Fack
135 01 Tyresö
Intern adress BO Växel 08-742 4000

Fyrsiffriga nummer i BO-växeln gäller
även vid trafik från HF-växeln

Chef G/AC **Boeryd A**
Övering 4203*
Ställföretr. G/AA **Thames G** Ing 4122*
Sekr. G/As **Kamrin K** Fru 4394

G/Ak - Elektronik, krets- o schemateknik, elakustik

G/AkC **Hedman J-O** Ing ... 4192*
Elakustiska
komp G/AkaC **Hedman J-O** Ing ... 4192*
Elektronik, el
komp G/AkfC **Jakobsson L** Ing... 4274
Krets- o schema-
teknik..... G/AkIC **Sjöberg B** Ing..... 4216*

G/Ar - Mekaniska konstruktioner

G/ArC **Branden L** Ing..... 4176*
Konstruktion 1.... G/AreC **Bruun J** Ing 4154*
Konstruktion 2.... G/ArgC **Mellgren R** Ing..... 4206*
Dokumenta-
tion G/AruC **Holm O** Ing 4146*

G/Aup - Utlandsfabriker, planering, patent, reklamationer

G/AupC **Johansson P** Ing .. 4143*
G/Aup **Falk A** Ing 4327
G/Aup **Fransson B** Ing..... 4231
G/Aup **Mirstam G** Ing 4171*

G/Av - Laboratorier

G/AvC **Larsson O** Ing 4272*
Systemfrågor,
akustik G/AvoC **Jismalm G** Ing 4319
Subjektiva
mätningar..... G/AvrC **Johansson L** Ing .. 4144*
Mekaniskt lab,
typ- o miljö-
prov G/AvtC **Albertsson B** Ing .. 4458

DIVISIONEN FÖR
ABONNENTUTRUSTNINGAR

G/X - Avdelningen för telefonväxelteknik

Industrivägen 1-5, Bollmora
Pa Fack
135 01 Tyresö
Intern adress BO Växel 08-742 4000

Fyrsiffriga nummer i BO-växeln gäller
även vid trafik från HF-växeln

Chef G/XC **Lie B** Ing 4130*
Ställföretr. G/XA **Åkesson N-Å** Ing... 4140*
Sekr. G/Xs **Brunstedt-B** Fru... 4269

G/Xk - Konstruktion

G/XkC **Eriksson S** Lic 4117
Konstruktion 1.... G/XkeC **Baranyai G** Ing 4320
Konstruktion 2.... G/XkfC **Homme T** Ing 4804
Konstruktion 3.... G/XkIC **Einan B** Ing 4361
Konstruktion 4.... G/XknC **Lundström R** Ing .. 4229

G/Xn - Systemteknik

G/XnC **Kilander S** Ing..... 4249*
Allm system-
frågor..... G/XnhC **Kilander S** Ing..... 4249*
Utvecklings-
grupp EUA-
system G/XneC **Kegl H** Ing 4349
Utvecklings-
grupp G/X-
system G/XnkC **Pierre N** Ing 4245*
Nätgrupps- o
järnvägstele-
foni, främ-
mande syst G/XnjC **Fosse J-T** Ing..... 4347
AKD 79-system,
tillämpning..... G/XnaC **Forsell S-Å** Ing 4439
PAX, ARD 151,
AKD 735, 741,
tillämpning..... G/XngC **Zettergren S** Ing ... 4163*
ARD 56-system
tillämpning..... G/XnrC **Villför O** Ing..... 4360
PABX Tele-
verket, till-
lämpning G/XntC **Edling R** Ing 4161*

G/Xo - Dokumentation

G/XoC **Rodnert G** Ing 4225*
G/XoA **Herzig U** Ing 4343
Stativkonstruk-
tion, mindre
system G/XobC **Lövgren G** Hr 4168
Kretsscheman G/XodC **Dahlberg R** Ing 4169

Stativkonstruk-
tion, större
system G/XokC **Landström B-G**
Ing 4539

Anläggn doku-
mentation,
markn grupp... G/XomC **Mehlhorn M** Ing 4165

Tekn planering,
budgets G/XopC **Ryberg R** Ing..... 4311

Installations- o
underhållsdo-
kumentation.... G/XoiC **Dahl I** Ing..... 4164*

G/Xv - Laboratorium

G/XvC **Bohlin S** Ing 4230*

Gemensamma
funktioner G/XviC **Frström W** Ing 4642

PAX o PABX
upp till 400
anknytningar
o ARD 562 G/XvgC **Dalsätt Å** Ing 4362

Nätgrupps-
system G/XvoC **Henningson S**
Ing 4227
Dalsätt J Ing 4415

AKD 791, 793 G/XvnC

PAX o PABX
över 400 an-
knytningar..... G/XvkC **Ohlson Å** Ing..... 4417

Elektronik G/XveC **Borgström L** Ing ... 4322

Experiment-
verkstad..... G/Xvf **Lehiste U** Förm..... 4353

I - Intendenturavdelningen

Telefonplan
Postadress:
126 25 Stockholm
Intern adress HF Växel 08-719 0000

Chef IC **Skoog E** Inten-
dent 9 2925
Ställföretr. IgC **Andrée O** Ing 9 3610
Sekr. Is **Nilsson M-B**
Fru 9 2750
Gästluncher Is **Johansson A-M**
Fru 9 3251
Utredningar lu **Morling Å** Hr 9 3839

Ia - Arkiv IaC **Berg B** Hr 9 4466

Dokument,
arkivfilm Ia **Hammarblom S**
Hr 9 2950

Brandkopior Ia **Axelsson O** Hr 9 2663

K-huset Ia 9 3041

L-huset Ia 9 3256

TN hus 5 Ia 9 5078

Tn hus 7 Ia 9 1297

Ig - Gemensamma frågor

AV-utrust-
ningar Iga **Andrée O** Ing 9 3610
Carlson S G Hr .. 9 4524

Kontorslager
TN Igk **Carlsson S** Hr 9 2444

Kontors-
maskiner Igu **Augustsson H**
Hr 9 9225

Nordén B Hr 9 2234

LME International Guest Center (Gästhemmet)
Cedergrensvägen 16
126 36 Hägersten
Intern adress GH

Förestånda-
rinna IggC **Jettel K** Fru 9 5900

Reception..... Igg **Lindbergh U**
Frk 9 5900

Öppen månd-fred
09.00-21.00,
lörd-sönd
10.00-15.00

Ih - Personalrestauranger

Förfrågningar om matsedeln besvaras ej
ICA rest chef HF **Bjuresten I** Frk .. 9 2926
Kontor HF 9 3226
Kök HF 9 4665
Gästmatkal kök HF A-huset 9 2960
Pentry HF D-huset 9 3801

KV
L, M
MI

N, O
P, R

S, T
T/F
T/K
T/S
U

91378 1294

Bkr

GLJ

Ljunggren Gay

91658 1208

Bxg

TLK

Lundmark Thorwald

Joh
Joh
Jr

Käl
Lan
Lr

ICA rest chef TN.....	Sallander M	
	Fru.....	9 1670
Kontor TN.....		9 1670
Kök TN.....		9 1680
Kök PR.....		9 0640
Kök GF.....		GF 173
Gästmatstall HF A-huset.....		9 2996
Gäst kafé HF A-huset.....		9 2961
Terrassen HF A-huset.....		9 2966
Tekn frågor..... lh	Johansson J	
	Ing.....	9 2187*

Ik - Telekommunikationer

Ställföretr.....	IkC	Björk H Ing.....	9 2640
Ställföretr.....	Ik	Josefsson O Hr.....	9 2800*
Intern telekataloger.....	Ik	Strid N Hr.....	9 2007
Telefonväxlar.....	Ik	Järnstad G Hr.....	9 2021
	IkC	Jansson M Fru.....	9 3252
		9 3429, 08-19 7803	
GF.....	Ikt		218
ST.....	Ikt		180
VH32.....	Ikt		170
VH36.....	Ikt		244
ÄL/S.....	Ikt		110
Underhållväxlar.....	Iku	Nilsson E Hr.....	9 3954
			9 2928
Telex o Telefax.....	IkkC	Eng S Frk.....	9 2517
			9 3097
Taxefrågor: Telefon.....	Ikt		9 3252
Telex.....	Ikkx		9 2517

II - Kontorslokaler inom Stockholms-området

Disposition, fördelning, inredning.....	IIC	Elvhage B Hr.....	9 2428
Låssystem.....	III	Stunke L Hr.....	9 2164
	III	Jansson B Hr.....	9 2493
Förundersökn, layout, inredningar.....	IlpC	Hammarstrand C	
		Ing.....	9 4637
Kontorsinventarier.....	Ilp	Håkansson O	
		Hr.....	9 2211
Lokaldata.....	Ilp	Staaf R Hr.....	9 3667
Lokal-förändringar.....	Ilp	Varala G Hr.....	9 3314
Projekt, samordning.....	IlaC	Källmin K Hr.....	9 2242*
Projekt-uppföljning, flyttningar.....	Ila	Kärström B Hr.....	9 3248
Ordermot-tagning.....	Ila	Orbús B Hr.....	9 3635

Ip - Brevregistrering

	IpC	Wolfgang C Fru.....	9 2309
	Ip	Richardsson Y	
		Frk.....	9 2293

Ir - Resetjänst

	IrC	Björkefall H Hr.....	9 2468
--	-----	-----------------------------	--------

Resor utanför Europa, ej Medelhavs-området.....	Ir	Åhblom B Hr.....	9 3455
---	----	-------------------------	--------

Resor Europa o Medelhavs-området, ej Norden.....	Ir	Ohlsson L Frk.....	9 2267
Resor Norden.....	Ir	Surve H Fru.....	9 3209
Visumfrågor.....	Ir	Thörnqvist M	
		Fru.....	9 4292

Bokföring, allm ärenden.....	Ir	Tyssling I Fru.....	9 2036
------------------------------	----	----------------------------	--------

För besök: Se exp tider

Iv - Vaktmästerier

	IvC	Engman G Hr.....	9 4435
Sekr.....	IvS	Nilsson E Fru.....	9 3159
HF postterminal.....	Ivt	Hargsjö S Hr.....	9 2307
Avg extern post.....	Ivt	Åkesson K-E	
		Hr.....	9 3121
Postsortering, postturbilar.....	Ivt	Pettersson M Fru	
		9 3296, 9 4786

Personalhallen.....	Ivt	Lövgren H Hr.....	9 2303
Sjukkort.....	Ivt	Brink A Hr.....	9 3301
A-huset 2 tr.....	Iva	Fernström G Hr.....	9 2199

Dir bilar beställning.....	Iva	Eckfeldt G Hr	
		9 2466, 9 2666
Kontorslager I-huset plan 2.....	Ivi	Dahlberg A Hr.....	9 5976
K-huset 4 tr.....	Ivb	Lundkvist H Hr.....	9 4439
		Gullstrand T Hr	
		9 3350, 9 3331

GF.....	Iv	Mohlin B Hr.....	140
KB.....	Iv	Crähn A Hr.....	9 4978
PJ.....	Iv	Ulfmo S Hr.....	9 5830
PR.....	Iv	Wigge A-L Fru.....	9 5730
SH.....	Iv	08-710 0960
ST.....	Iv	Unger G Hr.....	261
TN hus 5 pl 4.....	Iv	Ekman S Hr.....	9 1625
Stadsbud.....	Iv	Ehrnrooth R Hr.....	9 1622
TN hus 9 pl 4.....	Iv	Höre E Hr.....	9 5220
Information.....	Iv	Svalholm M Hr.....	9 5266
TN hus 1 pl 1.....	Iv	Hogbrant I Hr.....	9 1207
VH32 MI.....	Iv	Edepihl R Hr.....	250

VH36 MI.....	Iv	Hansen H Hr.....	VH32 357
VH36 Dpi, F, Ue.....	Iv	Hansen H Hr.....	363
ÄL/S.....	Iv	Winkler H-E Hr.....	153

K - Strömförsörjningsavdelningen

Telefonplan

Postadress:
126 25 Stockholm
Intern adress HF Växel 08-719 0000

Chef.....	KC	Ljungblom Å	
		Övering.....	9 2272
Sekr.....	Ks	Almgren A Fru.....	9 2339
Ställföretr o teknik.....	KT	Wolpert T Dr.....	9 4208
Sekr.....	Kts	Andersson A	
		Frk.....	9 2416

Ke - Ekonomi, lagerförvaltning, teknisk planering

Ställföretr.....	KelC	Kvisterud G Ing.....	9 2175
Lagerförvaltning.....	KelC	Ernros K-E Ing.....	9 2668
Kartotek.....	Kel	Ernros K-E Ing.....	9 2668
Lagerorder.....	Kel	Bergström M	
Tekn planering.....	Kep	Fru.....	9 2686
		Lätt E Hr.....	9 2741
		Hallberg S Ing.....	9 2345

Kf - Försäljning

Ställföretr.....	KfC	Olsson O Ing.....	9 2352
Europa.....	KfA	Nordlund K Ing.....	9 2361
Amerika, Australien, Oceanien.....	KfC	Drakenby S Ing.....	9 2371
Asien, Afrika.....	KfC	Nordlund K Ing.....	9 2361
G-, LMS-, MI-, T-utrustning, speciella anläggning.....	KfC	Haging P-G Ing.....	9 2457
		Hammarberg J	
		Ing.....	9 2520

KI - Installationsteknik o anläggningsdokument

Ställföretr.....	KiC	Björk D Ing.....	9 2656
Beskrivningar o krafthandböcker.....	KibC	Hultgren E Ing.....	9 2178
Anläggningsritningar.....	KirC	Hultgren E Ing.....	9 2178
Installations-teknik.....	KitC	Alm S Ing.....	9 2425
Utbildning.....	KiuC	Björk D Ing.....	9 2656
		Almquist R Ing.....	9 3288

Kk - Systemteknik, allmän kraftteknik

Ställföretr.....	KkC	Örevik A Ing.....	9 2777
Reservverk.....	KksC	Michelsen S	
		Ing.....	9 2811
Systemteknik.....	KkrC	Norström L-E	
		Ing.....	9 2781
Batterier.....	KksC	Michelsen S	
		Ing.....	9 2811
		Bergvik S Ing.....	9 2838

KI - Apparatutveckling, laboratorium

Ställföretr.....	KiC	Pavelsen O Ing.....	9 4211
Utredningar.....	KirC	Hansson L Ing.....	9 3287
Likriktare.....	KI	Ekelund F Ing.....	9 3285
Signalutrustn.....	KirC	Hansson L Ing.....	9 3287
Magnetiska komp.....	KisC	Vago F Ing.....	9 2090
Växelriktare, omriktare, kraftkomp.....	KiC	Ribbarp E Ing.....	9 4758
	KivC	Svensson B Ing.....	9 2092

Kr - Mekaniska konstruktioner o tillverkningsdokument

Ställföretr.....	KrC	Persson T Ing.....	9 4185
Äldre konstruktioner.....	KrsC	Eriksson L Ing.....	9 3176
Tillv dokument.....	KrdC	Wallner L Ing.....	9 3183
Mek konstr, små apparater.....	KreC	Landgren L Ing.....	9 4760
Allm mekanik, mek komp.....	KrkC	Strickert A Ing.....	9 3982
Mek konstr, stora apparater.....	KrmC	Persson T Ing.....	9 4185
	KrsC	Eriksson L Ing.....	9 3176

KV · TELEKABELDIVISIONEN

Sjättenovembervägen 194
Pa Fack
125 20 Älvsjö
Intern adress ÄL

Växel 08-47 2500
Kortnr 0157

Chef KVC **Mattsson G Dir**
Ställföretr KVA **Eriksson N Övering**
Skr KVx **Lindgren K Fru**

Stabsfunktioner:

Personal KVpaC **Rännefors T Hr**
Hälso- o sjuk-
vård KVpsC **Lindström O Dr**
Reklam KVre **Nordengren H Ing**
Speciella ut-
redningar KVsuC **Oldgard E Hr**

KV/F · Försäljning

TELEKABELDIVISIONEN

Sjättenovembervägen 194
Pa Fack
125 20 Älvsjö
Intern adress ÄL

Växel 08-47 2500
Kortnr 0157

Chef KV/FC **Alsheden S Ing**
(HF:s växel 9 2936)
Ställföretr KV/FeC **Berild G Ing**
Skr KV/Fx **Erlandsson I Fru**
Marknads-
frågor KV/FM **Cronvall L Ing**
Försäljning
utlandet exkl
Norden KV/FeC **Berild G Ing**
KV/Fe **Jonsson Å Hr**
Försäljning
Norden KV/FnC **Edewald W Ing**
Spec frågor
Televerket KV/FnT **Lager R Hr**
Koncernen,
grossister KV/Fn **Axelsson S-H Hr**
Statliga
förvaltningar ... KV/Fn **Sälsten A Ing**

Orderbehand-
ling o leve-
ranser KV/FoC **Retsler B Hr**
Order-
behandling KV/FobC
Kartotek
kabel KV/Fob **Andersson G Hr**
Kartotek
tråd KV/Fob **Axell-Estemar I Fru**
Fakturering
Sverige KV/Fob **Svensson V-A Fru**
Leveranser KV/FoC **Dufgran C Hr**
Utlandet inkl
fakturering KV/Fol
Sverige KV/Fol **Thunberg M Fru**

KV/E · Ekonomi

TELEKABELDIVISIONEN

Sjättenovembervägen 194
Pa Fack
125 20 Älvsjö
Intern adress ÄL

Växel 08-47 2500
Kortnr 0157

Chef KV/EC **Gräslund L Hr**
Budget KV/EkC **Sundell L Hr**
Kassa KV/Ek **Kronehult K Frk**
Fakturakont KV/Ekf **Tuominen U Frk**
Bokföring KV/EbC **Granath R Hr**
Kund-
reskontra KV/Eb **Kolmbäck G Fru**
Adm utveckl,
kontors-
service KV/EaC **Blom A Hr**

KV/T · Teknik

TELEKABELDIVISIONEN

Sjättenovembervägen 194
Pa Fack
125 20 Älvsjö
Intern adress ÄL

Växel 08-47 2500
Kortnr 0157

Chef KV/TC **Nordblad S Övering**
Ställföretr KV/TA **Selving L Ing**
Beräkningar KV/Tsb **Hammarberg U Ing**
Normfrågor KV/Tsn **Neovius T Ing**
Reglerteknik KV/Tsr **Larsson A Ing**
Konstruktion
o kalkyl KV/TKc **Nilsson J-E Ing**
Konstruktion
lokalkabel KV/TKIC **Johansson I Ing**
Konstruktion
mellanorts-
kabel KV/TkmC **Jansson B Ing**
Transmissions-
lab KV/TtC **Ernbo A Ing**
Instrument-
utveckling KV/TiC **Söderström K Ing**
Allmänna lab KV/TmC **Svenborn H-O Ing**
Maskinutveckl KV/TuC **Engzell G Ing**
Nätteknik KV/TnC **Serrander H Ing**
Plastlab KV/TgC **Dick W Dr**

KV/V · Älvsjö Kabelfabrik

TELEKABELDIVISIONEN

Sjättenovembervägen 194
Pa Fack
125 20 Älvsjö
Intern adress ÄL

Växel 08-47 2500
Kortnr 0157

Chef KV/Vc **Broberg B Övering**
Verkstadsratio-
nalisering o
verkstads-
avlöning KV/VrC **Järvemo S Ing**
Verkstads-
avlöning KV/VraC **Hacker-Nilsson E Fru**
Prod planering KV/VpC **Jonsson N Ing**
Material-
anskaffning KV/ViC **Färggren R Hr**
Tillv ledning KV/ViC **Pettersson I Ing**
Tillv kabel KV/VkC **Persson G Ing**
Förråd, transp,
varumottagn KV/VfC **Claesson J-O Ing**

Maskinförvaltning ... KV/VmC **Lundell L Ing**
Service-
verkstad KV/VmVC **Gavelin R Ing**
Byggnads-
förvaltning KV/VbC **Hedin A Ing**

KV/K · Kontroll

TELEKABELDIVISIONEN

Sjättenovembervägen 194
Pa Fack
125 20 Älvsjö
Intern adress ÄL

Växel 08-47 2500
Kortnr 0157

Chef KV/KC **Oretun Y Ing**
Projekt KV/KpC **Melin F Ing**
Tillv- o slut-
kontroll KV/KKC **Skaaden O Ing**

KV/HL · Hudiksvallsfabriken

TELEKABELDIVISIONEN

Kabelvägen 1
Pa Box 457
824 01 Hudiksvall
Intern adress HL

Växel 0650-170 00
Kortnr 0133

Chef HLC **Modigh B Disp**
Ekonomi HLeC **Mickelsson U Hr**
Tillverkning HLCvC **Runesson R Ing**
Tillv stations-
kabel HLCsC **Österberg T Verkm**
Tillv mellan-
ortskabel HLMcC **Sjödén J Ing**
Prod planering HLPc **Henell J Ing**
Rationali-
sering HLRC **Bayerlein L Ing**
Serviceverkstad,
förråd HLCiC **Wall K Ing**
Förråd, transp,
varumottagn ... HLFc **Jernfalk B Ing**

KV/PÅ - Piteåfabriken

TELEKABELDIVISIONEN

Kabelgatan
Pa Box 142
940 20 Öjebyn Växel 0911-652 00
Intern adress PÅ Kortnr 0147

Chef PÅC **Norberg U** Disp
Ekonomi, administration PÅeC **Sundkvist J** Hr
Tillverkning PÅvC **Almquist R** Ing
Prod planering PÅpC **Dahlén R** Ing
Rationalisering PÅrC **Nilsson K** Ing
Serviceverkstad, förråd PÅiC **Vikström T** Ing
Tillv- o slutkontroll PÅkC **Kerovirta P** Ing

L - Expeditionsavdelningen

Tellusborgsvägen 83-87
Postadress:
126 25 Stockholm
Intern adress TN Växel 08-719 0000

Chef LC **Holmqvist L** Hr... 9 5301
Ställföretr. LeC **Ögrim S** Hr 9 5303
Skr, kassa Ls **Larsson K** Frk.... 9 5302

La - Allmänna funktioner

LaC **Ljunggren S** Hr.. 9 5337
Skr Las **Pettersson B**
Frk 9 5351
Assistent LaA **Bergman Å** Hr... 9 5341
Försäkringar Laa **Buissing M** Hr... 9 5342
Reklamationer, returerna LaA **Bergman Å** Hr... 9 5341
Reklamationer Lar **Eldö S** Hr 9 5338
Lar **Staby Å** Ing 9 5339
Lar **Ursell E** Fru 9 5340
Tullrestitution Lat **Holm G** Hr 9 5353

Le - Spedition

LeC **Ögrim S** Hr 9 5303
Skr Ls **Larsson K** Frk.... 9 5302

Landfördelning enl instruktion L2420-108

LebC **Östergren H** Hr.. 9 5328
Leb **Blåeldh B** Hr 9 5349
Leb **Rolfhamre A**
Fru 9 1028
Leb **Hellberg B** Fru... 9 5320
LeeC **Zethraeus C** Hr.. 9 5334
Lee **Mobacker A** Hr.. 9 5346
Lee **Nord K** Frk 9 5332
Lee **Norén I** Hr 9 5333
Lee **Santana C** Hr... 9 5336
Lee **Wikner S** Frk 9 5350

LelC **Wahlström N**
Hr 9 5325
Lel **Andersson N-E**
Hr 9 5326
Lel **Billing I-B** Fru 9 5329
Lel **Johansson Y**
Fru 9 5330
LenC **Gunnarsson L O**
Hr 9 5335
Len **Ahl I** Frk 9 5318
Len **Eriksson L-B**
Hr 9 5315
Len **Jardhammar N**
Hr 9 5317
Len **Lind E** Hr 9 5312
Len **Loftsjö J** Hr 9 5313
Len **Stjernqvist M**
Fru 9 5314
LeoC **Wallier L-O** Hr... 9 5304
Leo **Eriksson L** Hr... 9 5310
Leo **Falk M** Frk 9 5306
Leo **Kemwall B** Frk... 9 5354
Leo **Nilsson L-C** Hr... 9 5397
Leo **Nordström R**
Hr 9 5398
Leo **Tezcanli O** Hr... 9 5321
Leo **Trevid M-L** Fru... 9 5307

Lo - Orderberedning, distribution

LoC **Pettersson S**
Hr 9 5356
Orderregi- strering Loa **Svensson M** Fru 9 5355
E-orderberedn LobC **Wallentin J** Hr... 9 5357
Lob **Fridh A-M** Fru ... 9 5361
Lob **Hultsten Y** Fru ... 9 5362
Lob **Lyrén B** Frk 9 5360
Orderspec beredning LosC **Selin H** Hr 9 5364
Los **Gustafsson I** Hr. 9 5365

Beställning av
orderkopior Lhd CL 221
fakturakop Lok 9 5319
avsändnings-
spec Lok 9 5319

Lx - Databehandling av order o fakturor (OF) samt SYSMAX-systemet

LxC **Langhammer G**
Hr CL 175
9 5373
OF LxdC **Borg P** Hr 9 5372
Drift Lxda **Karlsson I** Hr 9 5371
OF-körning Lxda **Arvids B** Fru... 9 5370
FR-körning Lxda **Kindahl T** Hr... 9 5371
SYSMAX LxC **Langhammer G**
Hr CL 175
9 5373
Lxyc **Persson Å** Hr ... CL 180
Drift Lxyp **Persson G** Hr ... CL 185
Terminal Lxyp **Herneblad B** Hr CL 184
Kontroll, beredning Lxya **Edman J** Hr CL 176

Lh - Beredning, expedition CL

Elektronvägen 1, Flemingsberg
Pa Box 1129
141 23 Huddinge 1 Växel 08-774 0460
Intern adress CL Kortnr 0128

Tresiffriga nummer gäller vid telefonering inom CL

LhC **Gustafsson R** Hr... 195
Beredning Lhb **Lundin Ö** Hr 217
Expedition LheC **Alfredsson L** Hr 190
Lhe **Holgersson E** Fru ... 194
Lhe **Jonsson K-G** Hr... 191
Lhe **Mattsson M-B** Fru.. 196

M - Materiallaboratoriet

Telefonplan

Postadress:
126 25 Stockholm
Intern adress HF Växel 08-719 0000

Chef MC **Edman E** Ing 9 2939
Ställföretr. MaC **Johnsson L** Ing.. 9 3523
Ekonomi MA **Ahltstedt A** Ing... 9 3651
Skr Ms **Johansen I-B**
Fru 9 3480

Kontaktmän för:

Kemiska frågor,
gjuhartser MaC **Johnsson L** Ing.. 9 3523
Plaster MaP **Abbås K** Dr 9 4476
Metallfrågor,
lödning MaT **Lind J** Ing 9 3474
Svetsfrågor MamC **Becker G** Ing... 9 3853

Elektrisk mät-
teknik, in-
strument-
frågor MeC **Alexandersson S**
Ing 9 2381

Ytbehandling,
tryckta kret-
sar MkC **Sydegård L-G**
Ing BO 4510

Korrosions-
frågor MKT **Melander B**
Ing BO 4559

Mikrokrets-
teknik MgfC **Wesemeyer H**
Dr BO 4520

Statistiska
metoder Mp **Berglund S** Ing .. 9 3487

Kontaktmtrl,
yt- o struktur-
frågor, glas-
fiber Mp **Lindborg U** Dr... 9 4531

Magnetiska
kretsar,
magnetiska
material Mp **Myrgren B** Ing... 9 2389

Ma - Materialundersökning

MaC **Johnsson L** Ing.. 9 3523
Ställföretr. MaT **Lind J** Ing 9 3474
Kemiskt lab MakC **Berglund A** Ing .. 9 2922
Mak **Öström E** Ing... 9 3481
Metallab MamC **Becker G** Ing... 9 3853
Mam **Edstam B** Ing 9 3744
Plastlab MapC **Walheim B** Ing .. 9 3526
Map **Nyberg E** Ing... 9 2919
Plastverk-
stad Map 9 3527

N, O
P, R

S, T
T/F
T/K
T/S
U

91378 129

Bkr GLJ

Ljunggren Cay

91658 120

Bxg TLK

Lundmark Thorwald

Metallografiskt
lab..... MarC **Laigna A** Ing..... 9 3699
Mar **Révy L** Ing..... 9 3699

Me - Elektriska o magnetiska undersökningar, laboratorieverkstad

MeC **Alexandersson S**
Ing..... 9 2381
El o magn mät-
ning..... MelC **Spång O** Ing..... 9 2459
Mel **Senft J** Ing..... 9 2237
Lab verkstad..... MevC **Nordström R**
Ing..... 9 3664
Konstruktion Mev **Lindell B** Ing..... 9 3476

MATERIALLABORATORIET I BOLLMORA

Industrivägen 1-5, Bollmora
Postadress:
126 25 Stockholm
Intern adress BO Växel 08-742 4000

Fyrsiffriga nummer i BO-växeln gäller även vid trafik från HF-växeln

Platschef..... MKC **Sydegård L-G**
Ing..... 4510
Skr..... Ms **Fält B** Frk..... 4513

Mk - Kemitekniskt laboratorium

MkC **Sydegård L-G**
Ing..... 4510
Ställföretr..... MkgC **Asthner B** Ing..... 4571
Korrosions-
frågor..... MkT **Melander B** Ing..... 4559
Administrativa
frågor..... MKA **Rudestedt J** Ing..... 4582
Galvanoteknik..... MkgC **Asthner B** Ing..... 4571
Mkg **Greting L** Ing..... 4561
Lackteknik..... MkIC **Avara E** Ing..... 4534
MkI **Malmring U** Ing..... 4532

Mönsterkort-
teknik..... MkmC **Svensson J** Ing..... 4583
Mkm **Bakszt J** Ing..... 4581
Gjuthartser, lim,
tejp..... MkpC **Anshelm O** Ing..... 4515
Mkp **Büstrich G** Ing..... 4544

Mgf - Mikrokretsteknik

MgfC **Wesemeyer H** Dr.. 4520
Mgf **Hellström S** Lic.. 4587

MI - DIVISIONEN FÖR FÖRSVARSS- OCH SIGNALELEKTRONIK

Bergfotsgatan
Pa Fack
431 20 Möndal Växel 031-27 5000
Intern adress MÖ Kortnr 0139

Chef..... MIC **Fagerlind S** Dir
Ställföretr..... MI/FC **Johansson U** Övering
Skr..... MIs **Sagstrand I** Fru

Mit - Divisionsstab

Bergfotsgatan
Pa Fack
431 20 Möndal Växel 031-27 5000
Intern adress MÖ Kortnr 0139

Chef..... MIT **Lindegren P** Övering
Skr..... MIs **Sagstrand I** Fru
Säkerhets-
skyddsfrågor Mitb **Amnell S** Hr

Mla - Samordning o planering

MlaC **Hollström S** Ing
Planering..... MlapC **Åkerskog B** Ing
Patent..... Mlau **Cederholm G** Ing

Mlz - Kvalitetsfrågor

MlzC **Larsson L-O** Ing
Militära
projekt..... Mlz **Gustavsson B** Ing
Mlz **Nilsson K** Ing
Rymdprojekt..... Mlz **Matsson E** Ing

DIVISIONEN FÖR FÖRSVARSS- OCH SIGNALELEKTRONIK

MI/B - Signalavdelningen

Västberga allé 32
Pa Box 42015
126 12 Stockholm Växel 08-19 0090
Intern adress VH Kortnr 0150

Chef..... MI/BC **Nilsson B** Övering
Ställföretr..... MI/BA **Hammargren J** Ing
Skr..... MI/Bs **Sandh K** Fru
Teknik..... MI/Bx **Andersson H** Ing
Planering..... MI/BxpC **Nenzell L-O** Hr
Signalsäker-
hetsfrågor..... MI/By **Spångberg G** Ing

FÖRSÄLJNING

MI/Bj - Signalsystem spårtrafik
MI/BjC **Bengtsson B** Ing

Försäljning:
Norden..... MI/BjnC **Sandquist L-E** Ing
Väst- o Öst-
Europa..... MI/BjeC **Backlund L** Ing
Afrika, Syd-
amerika..... MI/Bjfc **Johansson U** Ing
Asien..... MI/Bjgc **Oscarsson S** Ing
Anläggndok..... MI/Bjtc **Aarflot K** Ing

MI/Bt - Signalsystem vägtrafik

MI/BtC **Nilsson L-E** Ing
Försäljning..... MI/BtgC **Hellstrand B** Ing
Teknik..... MI/BtxC **Andersson Å** Ing
Anläggndok o
provning..... MI/BtdC **Benne A** Ing

MI/Bp - Leveransplanering

MI/BpC **Erniger L** Ing
Beordring..... MI/Bpoc **Finné K** Ing
Lager L522..... MI/Bpo **Ledin G** Hr
Körplaner,
bevakning..... MI/BppC **Angerbjörn B** Ing

SYSTEM- OCH APPARATKONSTRUKTION

MI/Bg - Systemutveckling

MI/BgC **Mathson R** Ing
Ställföretr..... MI/BgA **Danielsson C-E** Ing
Teknik-
samordning..... MI/Bgu **Berg von Linde O** Ing
Anläggndok
för säker-
hetssystem..... MI/BgdC **Melangen P** Ing
Reläsystem..... MI/BgkC **Björn S** Ing

Elektronik- o
datasystem 1 MI/BgxC **Lindqvist J-E** Ing
2 MI/BgzC **Bohl E** Ing

MI/Be - Elektrisk konstruktion

MI/BeC **Andersson H A** Ing
Reläteknik..... MI/BeIC **Landenborg J** Ing
Elektronik 1..... MI/BeaC **Forsgren R** Ing
Elektronik 2..... MI/BedC **Waernulf B** Ing

MI/Bm - Mekanisk konstruktion

MI/BmC **Ahrent S** Ing
Schemateknik,
mönsterkort.... MI/BmeC **Nilsson R** Ing
Reläer,
apparater..... MI/BmtC **Mihkelson V** Ing
Spårbunden
utrustning..... MI/BmmCPalmér P Ing
Spårplaner
renritning..... MI/BmkC **Gard T** Fru
Ritningscentral MI/BmdCPriuhka A Ing
Kopiebest..... MI/Bmd **Sotin E** Frk

DIVISIONEN FÖR FÖRSVARSS- OCH SIGNALELEKTRONIK

MI/E - Ekonomiavdelningen

Bergfotsgatan
Pa Fack
431 20 Möndal Växel 031-27 5000
Intern adress MÖ Kortnr 0139

Chef..... MI/EC **Carlsson B** Hr
Skr..... MIs **Sagstrand I** Fru
Budget o
utredningar..... MI/EuB **Jonsson S** Ing
Adm data-
behandling..... MI/EdC **Larsson L** Hr
Intendentur..... MI/EiC **Mattisson T** Hr
Personal..... tfMI/EpC **Eriksson K** Hr
Redovisning..... MI/ErC **Fornborg S-E** Hr

N, O
P, R

S, T
T/F
T/K
T/S
U

91378 129
91658 1208

Bkr Bxg
GLJ TLK

Ljunggren Gay
Lundmark Thorwald

Joh
Joh
J

Käl
Lan
I

Administration MI/B
Västberga allé 32
Pa Box 42015
126 12 Stockholm 42 Växel 08-19 0090
Intern adress VH Kortnr 0150

Personal,
budget..... MI/EbaC Lindström T Hr
Intendentur,
redovisning..... MI/EgA Strååt K Hr

**MI/F - Försäljnings-
avdelningen för
försvarselektronik**

Bergfotsgatan
Pa Fack
431 20 Mölndal Växel 031-27 5000
Intern adress MÖ Kortnr 0139

Chef MI/FC Johansson U Övering
Ställföretr..... MI/FA Jacobsson R Lic
Spec försälj-
ningsfrågor..... MI/FK Hellström J Ing
Skr..... MI/Fs Veres M Fru
Marknads- o
produkt-
förnyelse..... MI/FbC Sjöqvist R Ing
Försäljning:
Flygsystem..... MI/FdC Jacobsson R Lic
Ytssystem..... MI/FgC Bergqvist L Ing
Industriella
produkter..... MI/FiC Wenneberg G Ing
Kundservice..... MI/FmC Larsson L-O Ing

Speciella
datasystem
Västberga allé 32
Pa Box 42015
126 12 Stockholm Växel 08-19 0090
Intern adress VH Kortnr 0150
MI/FeC Nilsson S Ing

**MI/K - Konstruktions-
avdelningen**

Bergfotsgatan
Pa Fack
431 20 Mölndal Växel 031-27 5000
Intern adress MÖ Kortnr 0139

Chef MI/KC Sjögren S Övering
Skr..... MI/Ks Linnéll C Fru

Bitr avd chef
för:
MI/Kb,
MI/Kh,
MI/Keo..... MI/KX Thorvaldsson K Ing
MI/Kd,
MI/Km,
MI/Kz..... MI/KT Allard C Ing
MI/Kg,
MI/Kk,
MI/Kr..... MI/KL Brunnander S Ing

Datateknik..... MI/KbC Öfverholm S Ing
Högfrekvens-
teknik..... MI/KdC Hainer P-A Ing
Elektrooptik..... MI/KeoC Dahl G Lic
Gemensam
teknik..... MI/KgC Pettersson L-G Ing
Reglerteknik..... MI/KhC Wennerberg G Ing
Mekanisk kon-
struktion,
system..... MI/KkC Brunnander S Ing
Mikrovågskom-
munikation..... MI/KmC Afzelius L Ing
Mekanisk kon-
struktion,
enheter..... MI/KrC Telhage G Ing
Speciella
apparater..... MI/KzC Thylander S Ing

Apparatutveckling 2
Ranhammarsvägen 20
Pa Fack
161 11 Bromma 11 Växel 08-80 2800
Intern adress BA Kortnr 0125
MI/Kzbc Amlin H Ing BA 333*
MI/Kzb Lindström L
Ing BA 334

DIVISIONEN FÖR
FÖRSVARSS- OCH SIGNALELEKTRONIK

MI/V - Mölndalsfabriken

Bergfotsgatan
Pa Fack
431 20 Mölndal Växel 031-27 5000
Intern adress MÖ Kortnr 0139

Chef MI/VC Lange T Övering
Ställföretr..... MI/VA Rangmar H Ing
Skr..... MI/Vs Alfredsson S Fru
Byggnadsför-
valtning..... MI/VbC Winke G Ing
Material- o
prod styren..... MI/VmC Ledmyr L Ing
Mekanisk tillv..... MI/VtC Bartmar G Ing
Elektrisk tillv
o kontroll..... MI/VK Rydén B Ing

MI/X - Systemavdelningen

Bergfotsgatan
Pa Fack
431 20 Mölndal Växel 031-27 5000
Intern adress MÖ Kortnr 0139

Chef MI/XC Nilsson J Övering
Skr..... MI/Xs
Systemanalys..... MI/XeC Nilsson A Ing
Systemkon-
struktion 1..... MI/XfC Andersson B Ing
2..... MI/XmC Sevedag B-Å Ing
System-
utprovning..... MI/XtC Lindberg S Ing
Utredningar..... MI/Xu Gustavsson S Ing
MI/Xu Kristiansen L Ing

DIVISIONEN FÖR
FÖRSVARSS- OCH SIGNALELEKTRONIK

N - Nätavdelningen

Fågelsångsvägen 5, Gröndal
Postadress:
126 25 Stockholm Växel 08-68 0700
Intern adress GF Kortnr 0130

Tresiffriga nummer gäller vid telefonering
inom GF

Chef NC Norrman L
Övering..... 144
08-18 9928
Ekonomi..... NeC Gläntorp J Ing..... 143
Ne Berger K Frk..... 155
Skr..... Ns Ekström L Fru..... 221
141, 156
Telex..... Ns 220
Kontorsmtrl,
kopiering..... Ns Olsson I Fru..... 199
Vaktmästare..... lv 140

FÖRSÄLJNING OCH PROJEKTERING

Ställföretr..... NF Månsson J-E Ing.... 147
NfC Limevåg M Ing..... 146
Nf - Försäljning
NfC Limevåg M Ing..... 146
Offerter..... NfC Limevåg M Ing..... 146
Nfo Ramberg K-E Ing.... 154
Nfo Valera J Ing..... 153
Nfo Lundström B Ing.... 180
Nfo Eckerud J Ing..... 151
Sverige..... Nfsc Wik H Ing..... 149
Kundtjänst..... Nfk Hiort T Ing..... 222
Demonstr rum.... Nf 160

Np - Projektering

NpC Söderqvist S Ing..... 145
Ställföretr..... NpnC 191
Nätprojekt..... NpnC 191
Npn 157, 182, 214
ADB-teknik..... NpdC Berglund P Hr..... 212
Underhåll..... NpuC Karlsson O Hr..... 214
Ritn o arkiv..... Np Hansson A-M Fru... 191

No - Orderbehandling, planering

NoC Asztalos L Ing..... 124
Ställföretr..... NobC Danielsen T Ing..... 121
Orderbehandl.... NobC Danielsen T Ing..... 121
Nob 120, 129, 167, 198, 239
Priskartotek.... Nob Adamsson K Fru.... 175
Materiel-
planering..... NopC Glimmark Th Ing.... 123
Lev bevakn..... Nop 125, 225, 128
Lagerkart..... Nop 127, 238

N, O
P, R

S, T
T/F
T/K
T/S
U

91378 129
91658 1208

GLJ Bkr
TLK Bxg

Ljunggren Cay
Lundmark Thorwald

Job
Job
Jr

Kä.
Lan
Lr

Nr - Rationalisering, teknik

NrC	Klevenstedt U Ing	119
Ställföretr	NraC Öijvall E Ing	118
Arbetsmetodik	NraC Öijvall E Ing	118
	Nra	166, 159
Instruktioner	NriC Knaust L Hr	178
Instr lager	Nri Sjödin A Frk	158
Mek konstr	NrrC Waldau G Ing	112
Ritkontor	Nrr	110, 111, 161
El konstr	NrtC Oscarsson A Ing	114
Säkrings-		
problem	Nrt Mörk H Ing	165
	Nrt	115, 159
Träningslokal	Nra	148
Föreläs rum	Nra	162
Verkstad	Nr	122

INSTALLATION

NI		132
Ställföretr	NiA Andersson H Ing	171
Sekr	Nis Thorsson U Frk	134

Na - Anläggningar Sverige

NaC	Andersson B Ing	170	
NaaC	Häggberg G Ing	172	
Naa	Larsson B Frk	217	
Mtrförråd	Naa Blomqvist D Hr	174	
		176	
Projektering	NapC	131	
	Nap	Löfstedt B Ing	138
	Nap		137
Montageledning	NamC	Pettersson V Hr	139
	Nam		195

Nu - Anläggningar utlandet

NuC	Lagergren S Ing	181	
Projektledning	NupC	Heiskanen O Ing	130
	Nup	Rosberg Å Hr	215
	Nup		152, 183, 185, 187
Montageledning:			
Asien	NugC	Larsson S Hr	193
Afrika	NuhC		181
Latinamerika	NuiC	Olsson P-Å Hr	193

O - Standardiserings-avdelningen

Tellusborgsvägen 34

Postadress:

126 25 Stockholm

Intern adress KB

Växel 08-719 0000

Chef	OC	Rydén L Ing	9 5005
Sekr	Os	Csaba M Fru	9 5011
Bibliotek	Os	Nilsson B Fru	9 1586
Gemensamma			
funktioner,			
planering,			
utbildning	OG	Algotsson L	
		Ing	9 1944

Oe - Elistandard

OeC	Rydén L Ing	9 5005	
Elkompo-			
nenter	Oeb	Bogren L Ing	9 1945
Elföreskrifter	Oeb	Axegren Y Ing	9 5006
Kretskort,			
byggsätt	OefC	Jäderstad A Ing	9 1943
Förbindnings-			
teknik, tråd,			
kabel	Oef	Isaksson I Ing	9 5001
	Oef	Carlström H	
		Ing	9 0475

Om - Mekanstandard

OmC			9 0476
Ritregler,			
toleranser,			
formelement	Oma	Engbrant F Ing	9 1017
Material all-			
mänt	OmmC	Åberg A Ing	9 5007
Metaller	Omm	Ahlgren P Ing	9 5042
Formlösa			
material	Omm	Pettersson B	
		Ing	9 1657
Miljöfarliga			
varor	Omm	Hebert S Ing	9 5008
Material för			
kabeltillv	OmB	Jennerholm S	
		Ing	9 5002
Normgransk-			
ning, mek			
konstr ele-			
ment	OmkC	Lundström E	
		Ing	9 5010
Konstr elem,			
verktyg	Omk	Lindqvist T Ing	9 5004
Detaljparmar	Omk	Lundgren T Hr	9 5009

On - Dokumentationsstandard. Allmän teknik

OnC	Fredman L Ing	9 5014	
Dokument-			
standard	OnaC	Erixon G Ing	9 5013
Scheman	Ona	Hagström G Ing	9 3048
Symboler	Ona	Julin K-G Ing	9 1983
Dokument-			
behandling,			
reproduktion	Ona	Nilola T Ing	9 1956
ID-standard,			
ändrings-			
tjänst	OnrC	Lindahl L Ing	9 1946
ABC- o deci-			
malregister	Onr	Sandgren E Ing	9 5095
Kvalitetsteknik	Onn	Erixon G Ing	9 5013

Oy - Produktskyddsstandard

OyC	Silvegren C-G		
	Ing		9 1937
Metallbelägg	Oy	Grop E Ing	9 1938
Lackering	Oy	Lindeberg B	
		Ing	9 1986
Miljöfrågor	Oy	Tholander H	
		Ing	9 5137
Emballage, em-			
ballagekomp	OyBC	Wallin H Ing	9 1935
	Oyb	Hansson B Ing	9 1936
	Oyb	Tillberg L Fru	9 5136

P - Personalavdelningen

Telefonplan

Postadress:

126 25 Stockholm

Intern adress HF

Växel 08-719 0000

Chef	PC	Sparrin P Hr	9 3838
Sekr	Ps	Sjöberg G Frk	9 4820

Pu - Utredningar, förhandlingar

Befattnings-			
nomenklatur,			
avtal, lagar,			
tjänstemanna-			
löner, arbets-			
tidsfrågor	Pu	von Arronet N	
		Hr	9 3136
	Pu		9 9231
Chefsutbildn,			
anpassnings-			
frågor	Pu	Lennerheim G	
		Hr	9 2915

Pa - Anställningsfrågor, allmänna frågor

PaC	Edestig A-L Fru		
	Ing		9 2358
Pa	Berggren H Hr		9 4849
Pa	Rondahl B Hr		9 2814
Pa	Sparr H Hr		9 2051

Praktikanter, anställningsfrågor

Pa	Wiberg A L Fru	9 2026
----	----------------	--------

Betyg, intyg

Pa	Hugosson E-B		
	Frk		9 3335

Inskrivning,

Pa	Madeley E Fru	9 3754
----	---------------	--------

Ph - Hälso- o sjukvård

PhC	Lidström I-M		
	Doc		9 2039
Ph	Modée J Dr		9 2702
Ph	Nandorf R Dr		9 2320
Ph			9 2498
Ph	Sjögren S Dr		9 2220

Läkarnas tel tid: 13.00-13.30'

Doc Lidström månd-fred

Dr Modée månd-fred

Dr Nandorf månd, tisd, onsd, fred

Dr Sjögren månd-fred

Tidsbeställning 08.00-09.30, 13.00-14.00 9 2222

Sekr	PhsC	Holm K Fru	9 2056
	Phs	Jangeborn I	
		Fru	9 2829
	Phs	Lindell E Fru	9 2829
	Phs	Persson B Fru	9 2829
	Phs	Wehinger A-B	
		Fru	9 2829
Reception	Phs	Granö G Fru	9 2222
	Phs	Holmberg L	
		Fru	9 2222
	Phs	Kinnunen L Fru	9 2222

Sjukanmälan under kon-

torstid:

Födelsedag

1-15 i mån Phs Bläeldh M Fru 9 0840

Födelsedag

15-31 i mån Phs Möller I-B Fru 9 0940

Övrig tid:

Tfnsvareare Phs 08-719 9200

Förfrågn ang

hälsounder-
sökning: Tel tid 13.00-14.00 9 4899

S, T
T/F
T/K
T/S
U

91378 129

Bkr

GLJ

Ljunggren Cay

91658 120

Bxg

TILK

Lundmark Thorwald

Joh
Joh

Käl
Lar

Sjuksköterskor Ph **Kennedy Karin** Fru 9 2910, 9 4899
 Ph **Klötzing Edith** Fru 9 2910
 Ph **Lahti Elin** Frk 9 2910, 9 4899
 Ph **Norrman Ritva** Fru 9 2910, 9 4899

Vaccination: Sjuksköterska..... Ph **Johansson Rosa** Frk..... 9 2804, 9 3408

Laboratorium: Lab assistent..... Ph 9 3408
 Lab biträde..... Ph **Lindroos L** Frk ... 9 3408
 Provsvar: Tel tid 11.00-12.30 9 3408

Skärmbild..... Ph **Ibring U** Fru..... 9 2266

Hörsel- o syn-test..... Ph **Hanson C** Fru 9 4301
 Tidsbest till optiker: 13.00-14.00 9 4301

Sjukgymnastik.... PhG **Melin E** Fru 9 2746
 Phg **Kling T** Fru 9 2746
 Phg **Sager E** Fru..... 9 2746
 Phg **Sjöström-Bergelin L** Fru..... 9 2746

Pk - Personalkonsulenter
 Pk **Lundgren B** Fru 9 2229
 Pk **Carlsson A-C** Fru 9 2305

Bostäder..... Pkb **Björklund M** Ing 9 4884
 Rumsförmedl..... Pkb **Jartegen G** Hr 9 3343
 Expedition..... Pkb **Jaktlund V-A** Frk 9 2619
 Pkb 9 5985

Gästväningar o gästrum: Förfrågningar gästväningar..... 9 4884
 Förfrågningar gästrum..... 9 2619

Pm - Idrottskonsulent
 Pm **Forsberg H** Hr.... 9 2317

Pr - Reseräkningar
 PltC **Lengborn S** Hr... 9 4975

Pvk - Verkskyddskonsulent
 Pvk **Sjöström T** Hr 9 4053
 Sekr..... Pvs **Weilid B** Fru 9 2912

PI - Lönekontor, personaldatasystem
 PIC **Tunedal S** Hr..... 9 3905
 Sekr, instruktioner..... Pls **Holmberg S** Frk 9 3815
Lambertz M Fru. 9 3550
 Skattekontor..... Plb **Andersson E** Hr..... 9 4035
 ADB-system o program Pld
 Personalstatistik..... PlxC **Malmquist C** Hr . 9 1652
 Plx **Lindgren B** Hr.... 9 2136
 Plx **Viitaniemi M** Hr..... 9 1836

Pensionsförsäkring, personförsäkring, sjukersättning från SPP
 Plp **Odratt G** Fru 9 3368

Lönekontor tjänstemän
 PltC **Lengborn S** Hr... 9 4975

Förfrågningar ang lönespec lönedag o följande arbetsdag:
 Anst nr 100001-106999 9 4155
 Anst nr 107000-113999 9 4821
 Anst nr 114000-118199 9 3837
 Anst nr 118200-179999 9 4546
 Anst nr 180000 o högre..... 9 3837
 Tidkort..... Plt **Kyhlberg E** Fru .. 9 4155

Personalregister, slutlöner..... Plt **Palm G** Fru..... 9 4821
 Personalregister..... Plt **Sundvik D** Fru.... 9 4546
 Datakörning o allm frågor Plt **Sundberg G** Fru 9 4161

Tillfälligt anställda..... Plt **Thyrén S** Fru..... 9 3837

Lönekontor timavlönad V-, montage- o städpersonal
 Tellusborgsvägen 83-87
 Postadress: 126 25 Stockholm
 Intern adress TN Växel 08-719 0000
 PlvC **Lundström B** Fru..... 9 5016
 ADB-drift..... Plv 9 5064
 ADB-progr..... Pld **Flink G** Ing..... 9 1843

Löneberedning:
 HF/V..... Plv 9 1849
 CL..... Plv 9 1842
 GV..... Plv 9 1847

Montagepersonal..... Plv 9 1942

Städpersonal..... Plv 9 1842
 TV..... Plv 9 1208
 Övriga..... Plv 9 1849

Personalregister, redovisning..... Plv **Berggren G** Fru 9 1850
 Plv **Orserud M** Fru... 9 1209
 Plv **Salotaipale K** Frk..... 9 1962

Skatteredovisning..... Plv **Brohlin B** Fru 9 5017

Dataregistrering..... PlrC **Sjöqvist B** Hr..... 9 5018
 Plr **Widlund B** Fru.... 9 5020

R - Reklamavdelningen

Telefonplan
 Postadress: 126 25 Stockholm
 Intern adress HF Växel 08-719 0000

Chef..... RC **Douglas G O** Hr . 9 3780

Ställföretr..... RA **Åkerhielm U** Fru 9 2454
 Sekr..... Rs **Röhrl E** Fru..... 9 2455
 Rs **Henriksson E** Fru 9 4066

Ra - Annonser, trycksaker
 RA **Åkerhielm U** Fru..... 9 2454

Rf - Foto
 RfC **Holm B** Hr..... 9 4287
 Expedition..... Rf **Sjö G** Fru 9 2892
 Fotoarkiv..... Rf **Ahnbom I** Fru..... 9 2487
 Fotoateljé..... Rf **Binette B** Hr 9 2848
 Rf **Eklund K-E** Hr.... 9 2848
 Kopiering..... Rf **Engström M** Frk 9 4553
 Rf **Möller L** Hr 9 4553

Rg - Grafisk instans
 RgC **Wallsten S** Hr..... 9 4236
 Expedition..... Rge **Eriksson L** Hr..... 9 4988

Tecknarateljé..... Rga **Kerns J** Hr..... 9 2458
 Rga **Lanerfeldt B** Hr.. 9 3070
 Rga **Morefors K** Frk.. 9 5966

Offsetplåtar..... RgrC **Malmberg B** Hr.. 9 2772
 Rgr **Blom I** Hr 9 2772
 Rgr **Gottfriedz B** Hr .. 9 2772
 Rgr **Svensson B** Hr .. 9 2772
 Rgr **Ullmark B** Hr 9 2772

Sättning..... Rgs **Ehnull B** Frk 9 2989
 Rgs **Pursiainen L** Frk 9 2989

RI - Lager trycksaker o kontaktpresenter, distr Ericsson Review, Ericsson Technics
 RI **Andersson S** Ing 9 2556
 RI **Pienimäki R** Fru 9 2556

Rr - Redaktion Ericsson Review, Ericsson Technics
 Rr **Berg F** Ing 9 4036

Ru - Utställningsproduktion
 Ru **Johansson L** Hr..... 9 4389

Rv - Filmproduktion, -utlåning, -arkiv
 Rv **Ryberg T** Hr 9 4077

S - Datakommunikations-avdelningen

Sjättenovembervägen 194, Älvsjö

Postadress: Växel 08-99 0200
126 25 Stockholm Kortnr 0158
Intern adress ÄL

Tresiffriga nummer gäller vid telefonering inom växelområdet ÄL/S

Chef SC **Jeppsson M** Över-
ing 150
Skr o kassa Ss **Eriksson G** Frk 186
Ekonomi, ad-
ministration SeeC 198

SI - Försäljning modemer, tontelegafi, separata datanät

SIC **Johansson B** Ing 181
Skr SIs **Larsson C** Frk 159
Europa exkl
Frankrike,
Portugal o
Spanien SlaC **Seidel M** Ing 160

Amerika,
Australien,
Oceanien,
Spanien,
Portugal,
Algeriet,
Marocko SIsb **Palmquist G** Ing 218

Nordafrika exkl
Algeriet o
Marocko;
Främre Ori-
enten, Indien SId **Resselmark B** Ing .. 212
Separata data-
nät SIsG **Hjärn L** Ing 179
Lev planering SIsP **Blomkvist J** Ing 129

Sx - Försäljning data/telexsystem

SxC **Strindlund E** Ing 185
Skr Sxs **Wetzel C** Fru 120

Europa, Nord-
amerika SxaC **Enholm J** Ing 182
Afrika, Asien,
Central- o
Sydamerika SxbC **Kaaresen P** Ing 176
Australien SxfC **Andersson L-Å**
Ing 188

Marknadsfrågor,
sales promo-
tion SxmC **Andersson L-Å**
Ing 188
Sales promo-
tion Sxm **Brenick L** Ing 154

Si - Anläggningsprojektering

SIC **Nilsson E** Ing 192
Projekt 1 SiaC **Törnell J** Ing 217
Projekt 2 SibC **Holmgren L** Ing 128

TEKNIK

ST **Thyselius P-O** Ing .. 187
Skr Ss **Sahlén M** Fru 172
System-
samordning SbfC **Neckam G** Ing 189

Sd - Konstruktion, teknisk dokumentation

SdC **Åqvist G** Ing 136
System-
konstruktion ... SdeC 136
Stationspro-
grammering SdgC **Holm L** Ing 137
Anläggning doku-
mentation SdhC **Saarne I** Ing 145

T - TRANSMISSIONS-DIVISIONEN

Tellusborgsvägen 83-87

Postadress: Växel 08-719 0000
126 25 Stockholm
Intern adress TN

Chef TC **Landin B** Dir 9 4193
Skr Ts **Jelleryd A** Fru 9 1223
Konsult T **Janson S** Över-
ing 9 1103

Te - Ekonomi, administration

TeC **Norlinger G** Ing .. 9 1421
Skr Tes **Öhman E** Frk 9 1412
Bokslut,
budget Te **Brehmer L** Hr 9 1104
Ekonomi Te **Sundell N** Hr 9 1449
Ekonomi utredn Te **Erlandsson B**
Hr 9 2854
Personal,
intendentur Te **Widén B** Hr 9 1507
Postreg, perso-
nalrapport Tep **Ericsson M** Fru .. 9 1136

Tp - Teknisk planering

TpC **Karlsson F** Ing ... 9 1450
Resursplan Tp **Ericsson B** Hr 9 1274
Tidskrivning Tp **Nilsson M** Fru 9 1431
Objektplan Tp 9 1261
Bibliotek Tpb **Engzelius M**
Fru 9 1460

Td - Allmän databehandling

TdC **Westerberg N**
Ing 9 1473
System-
utveckling TdaC **Ekelin G** Ing 9 1259
Datordrift TddC **Birath S** Hr 9 1539
Datacentral Tdd 9 1472
Databeredn Tdd 9 1554

Julian Kuas 9/1561

T/F - Försäljningsavdelningen

TRANSMISSIONSDIVISIONEN

Tellusborgsvägen 83-87

Postadress: Växel 08-719 0000
126 25 Stockholm
Intern adress TN

Chef T/FC **Blohm J** Över-
ing 9 1258
Skr T/Fs **Brunnberg G**
Frk 9 1357

T/Ffe - Ekonomi, administration, telex

Ekonomi, adm T/Ffe **Mellgren I** Hr 9 1461
Telex T/Ffex **Andersson M**
Fru 9 1445

T/Ffo - Projektledning Oman

T/FfoC **Hillesöy H** Ing 9 1676
T/Ffo **Malmkvist N**
Ing 9 1133
T/Ffo **Larsson Y** Frk 9 1027

T/Ffr - Sales promotion

T/FfrC **Ohlson K** Ing ST 317
9 0433
Datablad, sälj-
beskrivningar,
broschyrer T/Ffr **Westin T** Hr ST 312
Ref listor,
T-bladet,
annonser T/Ffr **Fagerström G**
Fru ST 310

T-News,
utställningar,
film T/Ffr **Persson M** Fru ... 9 1994

T/Ffu - Utbildning

T/FfuC **Andersson G**
Ing 9 1678
Undervisning T/Ffu **Glennsjö J-E**
Ing 9 1414
T/Ffu **Lindskog H** Ing .. 9 1992

Undervisning
laborationer T/Ffu **Subenko S** Ing ... 9 1163
Träningslab T/Ffu 9 1949
Besiktn rum T/Ffu 9 1563

Kursadm,
kundbesök T/Ffu **Wennerberg A-C**
Fru 9 1950

T:s utställning
"Verandan" T/Ffu 9 1395

T/Fa - Försäljning Europa exkl Spanien o Portugal. Pupin o abonnent carrier alla marknader. Bf på kraft Sverige

T/FaC **Hallberg P-A**
Ing 9 1173

Sekretariat för:
T/FaC, T/Fae,
T/Fam, T/Fat ... T/Fas **Nilsson A-C**
Frk 9 1140

T/Fad, T/Fak,
T/Fau T/Fas **Lindblom Å** Fru .. 9 5086
Televerket T/FatC **Kjellin G** Ing 9 1256
T/Fat **Wilding P** Ing 9 1458
T/Fat **Zetterström F**
Ing 9 1329

Övriga kunder
i Sverige T/FamC **Gezelius A** Ing ... 9 1142
T/Fam **Fagerström U**
Ing 9 1483

Norge, Bel-
gien, Irland,
Nederlän-
derna, Stor-
britannien T/FaeC **Malmberg B**
Ing 9 1538

Danmark,
Finland,
Island T/FauC **Liss Å** Ing 9 1419

Joh
Joh
Jr
Käl
Lan/
Lr

S, T
T/F
T/K
T/S
U

91378 129
91658 1208

Bkr
GLJ
TLK

Bxg
Ljunggren Cay
Lundmark Thorwald

Östeuropa samt
övriga Väst-
europa exkl
Spanien o
Portugal T/FadC **van Heesch J**
Ing 9 1277

Pupin o abon-
nent carrier,
Bf på kraft T/FakC **Andersson A**
Ing 9 1413
T/Fak **Krogh B** Ing 9 1139

**T/Fb - Försäljning Amerika, Portugal,
Spanien**

T/FbC **Nilsson J** Ing 9 1179

Ställföretr,
radiolänk-
projekt T/FbA **Reppen P** Ing 9 1331
Skr T/Fbs **Scaribrick L**
Fru 9 1463
T/Fbs **Holm C** Frk 9 1415
T/Fbs **Olsson I** Fru 9 1415

Kreditaffärer,
kostnads-
utredningar T/Fb **Österlund L**
Ing 9 1437

Speciella
utredningar T/Fb **Gustafsson B**
Ing 9 1476

Sydamerika
exkl Colom-
bia o Vene-
zuela T/FbC **Sölvemark S**
Ing 9 1138

Colombia,
Venezuela,
Central-
amerika,
Karibien T/FbC **Dalenstam J-A**
Ing 9 1501

Mexico T/FbC **Åslander B** Ing .. 9 1337
Portugal,
Spanien T/FbC **Fredriksson L-E**
Ing 9 1161

Canada, USA T/Fbg **Nilsson J** Ing 9 1179

T/Fe - Försäljning övriga marknader

T/FeC **Liljeqvist H**
Ing 9 1311

Ställföretr T/FefC **Tandan S** Ing 9 1551
Skr T/Fes **Wedlund M** Fru .. 9 1675
T/Fes **Lecomte B** Fru .. 9 1682

Speciella
projekt T/Fe **Kjeldsen O** Ing .. 9 3002

Projekt-
uppföljning T/FepC **Bergerheim L**
Ing 9 1439

Fransktalande
Afrika T/FeC **Liljeqvist H**
Ing 9 1311

Övriga Afrika,
Australien,
Nya Zeeland T/FeaC **Parming D** Ing 9 1251
Asien T/FeC **Tandan S** Ing 9 1551

T/Fo - Leveransplanering

T/FoC **Ryttersson T**
Ing 9 1454

Skr T/Fos **Koskinen A** Frk.. 9 1457

Prognoser,
prod förut-
sättningar T/FoaC **Östberg A** Ing 9 1441

Orderberedning,
fakturerings T/FobC **Drebäck O** Ing ... 9 1321

Beordring
PRO-DO,
lev tidsättn T/FodC **Nordin P-E** Hr 9 1428

Lagerkartotek,
priser T/FoeC **Lundh J-O** Ing 9 1350
Kartotek T/Foe 9 1444

Leverans-
koordinering,
avrop T/FofC **Selander K** Ing .. 9 1230

T/Fp - Uppföljning av kontrakt

T/FpC **Andersson C**
Ing 9 1540

Skr T/Fps **Crona I** Frk 9 0413
Kontrakt, order T/Fp 9 1224, 9 1404, 9 1552
9 1562, 9 1749, 9 5480

Militära system T/FpmC **Andersson G**
ing 9 5045

Bf-system T/Fpm **Cassel A** Ing 9 1545
Projekt T/Fpm **Larsson K** Ing 9 1206
Ritkontor
T/Fpm T/Fpm 9 1508

T/Fm - Installation

Storsättragränd 20, Sättra
Postadress:
126 25 Stockholm Växel 08-97 0220
Intern adress ST Kortnr 0161

Tresiffriga nummer gäller vid telefonering
inom ST

T/FmC **Carlson N O** Ing 330
Ställföretr T/FmeC **Magnusson G** Ing... 327

Installations-
dokument T/FmkC **Svensson H** Ing 339

Projektering,
offerter T/FmpC **Ek N** Ing 334
Radiolänkar T/Fmp **Bildt G** Ing 324
Offerter T/Fmp **Kiby A** Ing 336
T/Fmp **Ohlsson G** Ing 338

Installation:
Svenska mili-
tära kunder T/FmiC **Eriksson T** Ing 340
Övriga
kunder T/FmtC **Nilsson Å** Ing 332
T/Fmt Install ing 328, 329

Ekonomi T/FmeC **Magnusson G** Ing... 327
Skr T/Fme **Forsberg E** Frk 331
Expedition T/Fme 325, 326

**T/Fr - Säljdokument, handboksbeskrivningar,
kundhandböcker, offertritingar**

Storsättragränd 10, Sättra
Postadress: 7190000
126 25 Stockholm Växel 08-97 0220
Intern adress ST Kortnr 0161

Tresiffriga nummer gäller vid telefonering
inom ST T/FrC **Blomberg G** Ing 318

Översättning:
Engelska T/Fr **Magnuson-Jones W**
Hr 314
Spanska T/Fr **Soler M** Ing 350
Franska T/Fr **Miklós M** Fru 313

Militära
beskrivningar T/Fr **Beijer U** Ing 343

Distribution av
säljdoku-
ment, arkiv T/Frb **Eklund R** Hr 315

Handboksbe-
skrivningar T/FrdC **Blomberg G** Ing 318
Handböcker T/FreC **Höglund S** Ing 342

Distribution,
arkiv T/Fre 341

Offert- o sta-
tionsritn T/FroC **Larsson S** Ing 321

Gertlov Johansen T/Foa 91369

Pajos ST/Fro 0161/ 820

Torsten Lantz T/Foa 91238

Jan Eke 95453

Gertlov Johansen 188

han 710 9127 259

**T/K - Konstruktions-
avdelningen**

Tellusborgsvägen 83-87

Postadress:

126 25 Stockholm
Intern adress TN

Växel 08-719 0000

Chef T/KC **Ekholm O**
Övering 9 1168

Ställföretr T/KA **Danielsen S**
Ing 9 1141

Skr T/Ks **Johansson B**
Fru 9 1233

T/Ks **Gustafsson A-C**
Frk 9 5283

T/K **Johansson Å**
Ing 9 1275

T/K **Peterson V** Lic... 9 1254

T/Kb - Apparatutveckling 1

KMU, GMU, signalering, LF
T/KbC **Löfmark B** Ing... 9 5290

Spolar, trans-
formatorer T/KbC **Persson A** Ing... 9 1221

Artikelför-
teckningar,
tillv frågor T/Kbd **Parsmann E**
Ing 9 1123

Spollindning T/Kbd **Zalitis H** Ing 9 1123

App utveckling T/KbeC **Lindqvist A** Ing .. 9 1503
Lab T/Kbe 9 5293, 9 1386

App utveckling T/Kbfc **Tafjord K** Ing 9 1358
Lab T/Kbf 9 1384, 9 1248

App utveckling T/KbgC **Kvastad S** Ing 9 1479

Kristallfilter T/Kbg **Laikre E** Ing 9 5291

App utveckling T/KbhC **Löfmark B** Ing 9 5290
Filtersyntes T/Kbh **Stjernlöf B** Ing ... 9 1492

Lab T/Kbh **Jaki I** Ing 9 1492

App utveckling,
signalering T/KbkC **Eriksson G** Ing... 9 5291
Lab T/Kbk 9 1464, 9 1477

T/Ke - Apparatutveckling 3

Förstärkare, frekvensgenerering,
stativkraft

T/KeC **Breuer H-J** Ing... 9 1263
Ställföretr T/KeA **Pugerud J** Ing 9 1443

Kraftfrågor för
T-divisionen T/Ken **Gustafsson R**
Ing 9 1668

X
X/Z
X/I
X/P
X/E
X/G
X/L

X/N
X/O
X/S
X/Y
X/A
X/B

X/C
X/H
X/K

X/M
X/R
X/T
X/U

T/S - Systemavdelningen

TRANSMISSIONSDIVISIONEN

Tellusborgsvägen 83-87
Postadress:
126 25 Stockholm
Intern adress TN Växel 08-719 0000

Chief T/SC **Storesund E**
Ing 9 1456
Ställföretr. T/SxC **Karlstedt L** Ing... 9 1334
Sekretariat för:
T/SC, T/Sx T/Sxs **Peterson E** Frk ... 9 1435
T/Se, T/Sf,
T/Sg T/Ss **Lundgren R**
Frk 9 5274
T/Sd, T/Kd T/Ss **Wallén W** Fru
KB 9 1218

T/Sx - Transmissionsnät, allmänna systemfrågor

Utredningar digitalteknik T/Sx **Karlstedt L** Ing... 9 1334
Teoretiska utredningar T/Sx **Gugolz M** Ing 9 1406
Licenstillv T/Sx **Johansson U**
Dr 9 1440
CCI-frågor T/Sx **Kjelleryd T** Ing... 9 1338
Ledningar T/Sx **Pyddoke J** Ing... 9 1328
Systemdokumentation T/SxD **Schütze W** Ing... 9 1330
Utrustn förteckningar T/SxD **Carleson G** Ing .. 9 1516
Spec data T/SxD **Mattsson S** Ing .. 9 1544
Riktpriser T/SxD **Nordgren S** Ing.. 9 1307
Caldinger W
Fru 9 1430

Systemanvändning T/SxSc **Ohlsson E** Ing... 9 1547
Ekon utredn T/Sxe **Naeslund F** Ing.. 9 1534
Radiolänkar T/Sxr **Karl H** Ing 9 1154

T/Se - Lf-utrustningar, signalering, programdistribution, FDM-kanalmodulering

Gruppomkoppling T/SeC **Asarnoj R** Ing..... 9 1510
Lf-utrustningar, signalering, programdistr T/SebC **Ouvrier G** Ing 9 1436
FDM-kanalmodulering T/SedC **Larsson L-E**
Ing 9 1282
Kraftfrågor T/Sed **Axhamn L** Ing... 9 1667
Krooni G Ing 9 1132

T/Sf - FDM-gruppmodulering, frekvensgenerering o reglering

Regleringsutrustningar T/Sf **Rask B** Ing 9 1339
Utredningar, frekvensgenerering T/Sf **Eidsmo A** Ing 9 1536
Tillförlitlighet, allm utredn. T/Sf **Tangen N** Ing..... 9 1336
FDM-gruppmodulering T/SfC **Tigerman B** Dr... 9 5281
Frekv genereringsutrustn T/SfBC **Echarti P** Ing 9 1478
Zeipel K-G Ing ... 9 1236

T/Sg - Systemledningar, små bärfrekvenssystem, video

Koaxialsystem T/SgC **Englund N-G**
Ing 9 1165
10800-kanalsystem T/SgB **Källgren O** Ing ... 9 1518
960- o 2700-kanalsystem, radioinledning T/SgB **Lundmark T**
Ing 9 1658
480-kanalsystem T/Sgd **Sannebrant L-O**
Ing 9 5277
12- o 120-kanalsystem T/Sgd **Spegel I** Ing 9 1304
Johansson P-E
Ing 9 1166
Danielsen D
Ing 9 5276
Bildmultiplex, video T/Sgd **Tuomenheimo J**
Ing 9 1475
Spec uppdrag T/Sgd **Brené Å** Ing 9 1542

T/Sd - PCM-terminaler, digitala transmissionsutrustningar

Tellusborgsvägen 34
Postadress:
126 25 Stockholm
Intern adress KB Växel 08-719 0000
PCM-term T/SdC **Widl W** Ing..... 9 1423
Digitala transmissionsutrustningar T/SdBC **Carlsson J-Å**
Ing 9 1504
PCM-systemledningar T/SddC **Mattsson Ö** Ing.. 9 5282
Ledningsutjämnning T/Sdd **Tarle H** Ing 9 5181
Woldegiorgis K
Ing 9 1566

U - Utvecklingsavdelningen

Telefonplan
Postadress:
126 25 Stockholm
Intern adress HF Växel 08-719 0000

Chief TD **Jacobæus C** Dir 9 2955
C Jacobæus efterträdes 1976-07-01
av B Svedberg som TD
Skr Dts **Gustafsson L**
Frk 9 2897

Ub - Bibliotek

Ställföretr. UbC **Stenmark H** Hr... 9 2456
Inköp, allmänt UbA **Lager G** Hr ÄL/S 156
Ub **Berg L** Frk 9 3646
Ub **Falcón C** Fru 9 4515
Katalogisering, registrering Ub **Aamissepp A-M**
Frk 9 3646
Ub **Sundblad K** Fru . 9 4561
Ub **Törnqvist M** Frk . 9 4039
Lån Ubx **Gustafsson B**
Frk 9 3431
Tidskriftscirk Ubt **Johansson K**
Fru 9 3866
Ubt **Subasi H** Fru 9 3866

Ue - Systemforskning

Västberga allé 36
Postadress:
126 25 Stockholm Växel 08-19 0030
Intern adress VH Kortnr 0151

Tresiffriga nummer gäller vid telefonering inom växelområdet VH36

UeC **Johannesson N O**
Ing 119
Nattkoppl 08-19 0039
Ställföretr. UemC **Gobl G** Ing..... 118
Skr Ues **Bäckman I** Fru 120
Ues **Meyer G** Fru 121
Systemutredn UeK **Person L B** Ing 139
Uek **Axehult T** Ing 135
Uek **Sparrendahl G** Ing . 116
Digitala syst UepC **Vaher I** Ing 123
Uep **Johansson S** Ing ... 133
Bildtelefon UetC **Svensson J** Ing..... 127
Konstr 1 UetbC **Berglund B** Ing 125
Konstr 2 UetdC **Danell C** Ing 124
Konstr 3,
installationer UetfC **Steinholz S** Ing 126

Optisk kommunikation UemC **Bobl G** Ing 118
System 1 UembC **Endersz G** Dr 117
System 2 UemdC **Vucins V** Ing..... 396
Gemensamma funktioner Uel **Holmström E** Ing ... 136
Mek konstr, dokumentation UerC **Johnson G** Ing 112
Elektrisk dokumentation UedC **Jäger W** Ing 143
Instrument-service Uei **Wolff E** Ing 154
Inköp Uei **Löchen R** Hr 150
Mek lab Uei **Alvenberg N** Hr 245

T/Seb Bertil Jonsson 91272
T/Sdb Hans Hamacher 95024

X
X/Z
X/I
X/P
X/E
X/G
X/L

X/N
X/O
X/S
X/Y
X/A
X/B

X/C
X/H
X/K

X/M
X/R
X/T
X/U



X - TELEFONSTATIONS-DIVISIONEN

Telefonplan
Postadress:
126 25 Stockholm
Intern adress HF Växel 08-719 0000

Chef XC **Ledin H Dir** 9 4602
Sekr Xd **Agdahl I Fru** 9 3418

Xf - FÖRSÄLJNING

Avd X/E, X/G, X/L, X/N, X/O, X/S, X/Y

XF **Flinck H Över-**
ing 9 2438

Avtals- o för-
säljnings-
frågor..... XfK **Ellstam S Ing** 9 3467

Marknads-
frågor..... XfU **Meurling J**
Övering 9 2197

Sekr..... Xfs **Brenick E Frk** 9 3643
Xfs **Brenick S Fru** 9 4102

Xk - KONSTRUKTION

Avd X/A, X/B, X/C, X/H, X/K

XK **Rejdin A Över-**
ing 9 2747

Organisation,
arbetsmeto-
der, arbets-
flöden XkB **Ekstrand B Ing** 9 3777

Produktstruk-
turfrågor..... Xkb **Bodelson O Ing** 9 2046

Normer..... XkN **Sundell W Ing** 9 3927

Projektledning..... Xkp **Holmer B Ing** 9 4604
Xkp **Friberg L Ing** 9 3282

Sekr..... Xks **Hackzell B Frk** 9 2856

Xr - Kvalitets- o tillverkningsfrågor

XrC **Olsbro K B Ing** 9 2933

Sekr..... Xrs **Dovlid I Fru** 9 2795

Tillförlitlighet..... Xr **Sundqvist L**
Ing 9 4086

Xr **Fredriksson A**
Ing 9 4312

X-STAKO..... Xr **Agedal E Ing** 9 4340

Xs - SYSTEMKONSTRUKTION

Avd X/M, X/R, X/T, X/U

XS **Johansson S O**
Övering 9 1229

Systemteknik..... XsB **Carlström P**
Övering 9 3025

Systemteknik..... XsU **Norén L-O Ing** 9 1788

Planering..... XsP **Johnson T Ing** 9 3125

Sekr..... Xss **Hansén R Ing** 9 3440

Sekr..... Xss **Markborg S**
Fru 9 3089

Xss **Gustafsson A**
Fru 9 3730

X/Z - TELEFONSTATIONS-DIVISIONEN

X/Z - Avdelningen för ekonomi och administration

Telefonplan
Postadress:
126 25 Stockholm
Intern adress HF Växel 08-719 0000

Chef X/ZC **Allerdahl H Hr** 9 2785

Sekr..... X/Zs **Persson B Frk** 9 4104

X/Ze - Budgetering o redovisning

X/ZeC **Siming U Hr** 9 4587

Sekr..... X/Zes **Carlsson A Frk** 9 3688

Budget o
resultat-
analyser..... X/ZerC **Wallén L Ing** 9 2297

Resultat-
analyser..... X/Zer **Sundhe B Fru** 9 4227

Försäljnings-
redovisning..... X/Zer **Westerberg T**
Ing 9 4588

Omkostnads-
kontroll..... X/Zeu **Lagerlöf E Hr** 9 4268

ADB, X-PLAN..... X/ZedC **Zetterström Y**
Ing 9 2154

Drift..... X/Zed **Herneblad B**
Ing 9 2500

Datainsaml..... X/Zed **Hinsch R Frk** 9 3761

X/Zg - Administrativ utveckling

X/ZgC **Edvinsson B**
Ing 9 4947

Sekr..... X/Zgs **Olofsson B Frk** 9 4556

Arbetsflöden,
rationali-
serings-
metoder..... X/Zg **Wastensson B**
Ing 9 4986

X/Zg **Mohlin L Hr** 9 5984

Planerings-
rutiner..... X/ZgP **Carlsson I Ing** 9 3829

Nätplanering
(PERT)..... X/Zgp **Rosén L Ing** 9 2488

X/Zk - Produktkalkyler

X/ZkC **Henriksson R**
Ing 9 4303

Systemsam-
manställning
(SYSDIM)..... X/ZkC **Hultgren P-O**
Ing 9 5403

Inköpta kom-
ponenter..... X/Zkd **Bidner G Ing** 9 3276

SYSDIM-
drift..... X/Zkd **Aruvee E Frk** 9 4284

Egen tillverkn..... X/ZkMc **Henriksson R**
Ing 9 4303

X/ZkM **Berggren B Ing** 9 4559

X/Zp - Personal o intendentur

X/ZpC **Widegren K Hr** 9 4017

Bitr sekt chef..... X/ZpA **Hermansson B**
Hr 9 4779

Utbildning..... X/Zp **Aronsson B Ing** 9 3875

MSS-informa-
tion..... X/Zp **Forslöw T Ing** 9 4654

Intendentur..... X/ZpC **Magnusson G**
Hr 9 2233

X/Zu - Utredningar
X/Zu **Eklund F Hr** 9 5995

X/ZM - Skyddsingenjör för kontoren

X/ZM **Rastborg K Ing** 9 4618

TELEFONSTATIONS-DIVISIONEN

X/I - Avdelningen för installation och underhåll

Jakobsdalsvägen 17, Örnberg
Postadress:
126 25 Stockholm
Intern adress PJ Växel 08-719 0000

Chef X/IC **Hansson K G**
Övering 9 4111

Ställföretr..... X/IA **Kallidin P-B Ing** 9 5836

Sekr..... X/Ik **Strandgren W**
Fru 9 5841

Telex X/I 9 5728

Konferensrum X/I 9 5634

Reception Iv 9 5830

X/lp - Administration, personal, ekonomi

X/lpC **Kallidin P-B Ing** 9 5836

Sekr..... X/lk **Johansson B**
Fru 9 5837

Utlandslöner..... X/lps **Ollén G Hr** 9 5760

X/lps **Westerlund C**
Hr 9 5893

Kassa, mon-
törslöner,
personal-
register..... X/lps **Nyberg M Fru** 9 5888

X/lps **Ehrling M Fru** 9 9119

X/lps **Eriksson E-M**
Fru 9 5887

Ekonomi X/lpe **Olofsson K Fru** 9 5838

Resor:
Amerika,
Spanien..... X/lpi **Rundgren E Hr** 9 5891

Övriga..... X/lpi **Tilly S Hr** 9 5840

Intendentur..... X/lpi **Beckman G Hr** 9 5890

Tekn planering... X/lpp **Svensson S Ing** 9 0711

X/lb - Installationsstöd dotterbolag

X/lb **Johansson S-A**
Ing 9 5858

Sekr..... X/lk **Olsson S Fru** 9 5727

X/lb **Seifert A Ing** 9 5892

X/lb **Thomasson L**
Ing 9 5850

X/lb **Westman T Ing** 9 5881

X/lb **Velander H Ing** 9 5796

X
X/Z
X/I
X/P
X/E
X/G
X/L

X/N
X/O
X/S
X/Y
X/A
X/B

X/C
X/H
X/K

X/M
X/R
X/T
X/U

X/It - Provningsteknik, underhåll	
X/ItC	Eriksson V Ing ... 9 4189
Sekr..... X/Itk	Eriksson B Frk... 9 5886
Allmän teknik..... X/ItaC	Wattvil A Ing 9 5867
Reklama- tionscentral..... X/Ita	Nilhed U Hr 9 5864
Handböcker..... X/Ita	Karlsson E Fru .. 9 5863
Service- verkstad..... X/Ita	Berg P-O Ing 9 5818
SPC-system:	
Provningsteknik..... X/ItcC	Hammarlund S
	Ing 9 5872
Underhåll..... X/ItT	Forsgren O Ing .. 9 5882
Övriga system:	
Provningsteknik..... X/ItPc	Jansson G Ing ... 9 5873
Underhåll..... X/ItSc	Andersson S
	Ing 9 5884
Underhålls- inspektion..... X/Iti	Eriksson J Ing... 9 5880
	X/Iti Höglund H Ing... 9 5879
	X/Iti Julin A Ing..... 9 5618
Dokument- frågor..... X/Iti	Forsberg A Ing .. 9 5651
X/Ix - Montageteknik, försäljning verktyg o hjälpmedel för installation, utbildning, tillverkning verktyg, förråd	
X/IxC	Lundquist I Ing .. 9 5851
Sekr..... X/Itk	Teo I Fru..... 9 5852
Säljande o tek- nisk doku- mentation..... X/Ix	Isberg H Ing 9 5853
Montageteknik X/IxbC	Hagberg P-O
	Ing 9 5854
Arbetsmiljö..... X/Ixb	Hammar B Ing ... 9 5848
Försäljning verktyg o hjälpmedel..... X/IxfC	Strandlund R
	Ing 9 5897
Asien, Afrika... X/Ixf	Remp A Hr 9 5898
Europa, Oceanien..... X/Ixf	Carlsson L Ing... 9 5859
Amerika..... X/Ixf	Huus L Ing..... 9 5842
Utlånings- ärenden..... X/Ixf	Larsson L-E
	Ing 9 5857
Lagerplan..... X/Ixf	Mattsson R
	Förm..... 9 5895
 9 5896
Kartotek..... X/Ixf	
Tillverkning verktyg o hjälpmedel, förråd, lager.... X/IxvC	Nordquist G
	Ing 9 5861

Godsmottag- ning, förråd o lager 79..... X/Ixv	Eriksson T
	Förm..... 9 5810
	08-19 7800
Verkstad..... X/Ixv	Andersson E
	Hr..... 9 5795
Utbildning..... X/IxuC	Lennartsson R
	Ing 9 5831
Elektronik- utbildning..... X/Ixu	Adolfsson T
	Ing 9 5622
Tränings- stationer:	
TN..... X/Ixu 9 1951
PJ..... X/Ixu 9 5813

X/Iu - Installation i utlandet

X/IuC	Gadman I Ing... 9 3514
Sekr..... X/Itk	Andersson E
	Frk 9 5841
Kalkyler, offerter..... X/IufC	Hansson A Ing... 9 5847
	X/Iuf Edstav B Ing 9 5846
Arbetsbered- ning SPC- system..... X/IumC	Erikson G Ing... 9 5844
Arbetsbered- ning Europa.... X/IueC	Olsbro G Ing 9 5647
Arbetsbered- ning Ame- rika, Oce- anien..... X/IulC	Ekström L E
	Ing 9 5686
Arbetsbered- ning Algeriet X/IugC	Ludvigson G
	Ing 9 5639
Arbetsbered- ning Afrika, Asien..... X/IuxC	Sjöberg J-E Ing . 9 5672
Rapportering..... X/Iur	Eriksson C-O
	Hr..... 9 5845

X/Is - Installation i Sverige

Installationer i	
Televerkets	
Östra o Norra	
distrikt	
X/IssC	Andersson N
	Ing 9 9110
Storstationer X/Iss	Boman T Förm... 9 9111
Abonnent- växlar..... X/Iss	Broberg Å
	Förm..... 9 9113
Ackords- frågor (X/Is)..... X/Iss	Gunnarsson I
	Förm..... 9 5824

Installationer i	
Televerkets	
Västra o Södra	
distrikt	
St Badhusgatan 20, 9 vån	
Box 2150, 403 13 Göteborg	
	Kortnr 0170
X/IsgC	Hammarfalk B Ing
	031-13 1223
Storstationer X/Isg	Samuelsson R Förm
	031-13 8530
Abonnent- växlar..... X/Isg	Fredholm N Förm
	031-11 3266
Förråd o verkstad..... X/Isg 031-15 2330

X/Ih - Enhetsprovning, elektronik

X/IhC	Nilsson S Ing TN 9 5287
	PJ 9 5843
APZ 150..... X/IhzC	Eriksson P-E
	Ing TN 9 5118
Salen..... X/Ihz TN 9 1595
ANA 30..... X/Ihnc	Droschke H
	Ing HF 9 2165
AXE 11..... X/IhxC	Daxberg L
	Ing PJ 9 9169

X/P - TELEFONSTATIONSDIVISIONEN Afdelningen för leveransplanering

Telefonplan	
Postadress:	
126 25 Stockholm	
Intern adress HF	
	Växel 08-719 0000
Chief..... X/PC	Burman A Ing ... 9 2798
Sekr..... X/Ps	Davidsson L
	Fru..... 9 3926

X/Po - Orderplanering	
X/PoC	Löv T Ing 9 2306
Orderjournal..... X/Pos	Johnzon M Frk... 9 3880
Leveranstid- sättning, offertnum- merregister, prognoser..... X/Po	Frank K Hr..... 9 4536
Orderberedning, lev avrop..... X/PobC	Lindbäck Z Fru .. 9 3473

X/PI - Leveransplanering

X/PIc	Eriksson H Hr 9 3554
Avrop, upp- följning..... X/PIaC	Zetterström E
	Ing 9 4504
	X/PIa Wigström H Hr ... 9 3732
Leverans- koordinering:	
Afrika,	
Asien o	
Europa exkl	
Norden..... X/PIeC	Lenestad K Ing.. 9 3534
Norden..... X/PIgC	Nilsson L Hr 9 4507
Nord-, Central- o	
Sydamerika,	
Oceanien..... X/PInC	Carlsson E Hr 9 4404

X/Pb - Materielplanering

X/PbC	Moberg S Hr 9 2816
X/PbA	Bergström L
	Hr..... 9 3795
L-samlings- order..... X/PbsC	Persson G Ing... 9 2227
Reläsatser..... X/Pbs	Larsson A Ing ... 9 3204
Kablade stativ..... X/Pbs	Ekenberg S
	Fru..... 9 4547
AGF-mtrl, manuell mtrl, stations- kabel, prov- utrustning..... X/Pbs	Ögren F Ing..... 9 2311
Koordinering, konstr ändr, nykonstr..... X/Pbs	Odenius G Ing ... 9 3235
Lagermateriel, inköp..... X/PbIC	Markström G
	Ing 9 4152
Lagerbokf..... X/PbKC	Johansson L
	Hr..... 9 2450
Kartotek..... X/Pbk Växel 9 2534

Speciella marknadsfrågor..... X/LaM **Fernström L** Ing. 9 3531
 Planering utländsk fabrikation o teknik..... X/LaP **Berglund H** Ing... 9 2275
 Utbildningsfrågor..... X/LaU **Stenberg O** Ing... 9 2149

X/Lb - Södra Sydamerika
 X/LbC **Lundgren B** Ing.. 9 2252
 Brasilien, Uruguay..... X/LbaC **Ahlberg T** Ing..... 9 3783
 Argentina.....
 Paraguay X/Lbd 9 3790

X/Ln - Norra Sydamerika, Karibien
 X/LnC **Hedqvist L** Ing.... 9 4839
 Colombia..... X/LnaC **Nilsson B** Ing..... 9 4441
 Venezuela, Karibien..... X/LndC **Hellström O** Ing 9 4068

X/Lv - Centralamerika, Västra Sydamerika
 X/LvC **Ling R** Ing 9 3284
 Ecuador, Peru, Bolivia, Chile..... X/LveC **Rosell L** Ing 9 3652
 Centralamerika inkl Panama X/LvmC **Hägglom B** Ing 9 4879

X/Nm - Mexico
 X/NmC **Lindblad S** Ing.... 9 2825
 Projekt..... X/NmxC **Tallroth I** Ing..... 9 2630
 Planering, fakturering..... X/NmpC **Martinelle H** Ing..... 9 2070
 Systemfrågor..... X/NmsC **Lasson B** Ing..... 9 2951

X/No - USA, Canada, Oceanien
 X/NoC **Rhedig I** Ing 9 4431

Australien AR-system..... X/NoaC **Ryberg D** Ing 9 4380
 Australien AKE- o AXE-system, koordinering EPA-utvecklingsprojekt..... X/NosC **Lång B** Ing 9 2129
 USA, Canada, Karibien C&W, Fiji, Nya Zeeland..... X/NouC **Jansson R** Ing 9 4203

TELEFONSTATIONSDIVISIONEN
X/O - Avd. för försäljning - Afrika och Asien

Telefonplan
Postadress:
 126 25 Stockholm
Intern adress HF Växel 08-719 0000

Chef..... X/Oc **Albertsson K**
 Övering 9 3109
Sekr..... X/Os **Andersson M**
 Fru 9 3632
 X/Os **Lindblad A** Frk... 9 2669
 X/Os **Nordlund E** Frk... 9 3270
 Ekonomi, administration..... X/Oa **Savelius H** Hr 9 4522
 Projekt o utredningar..... X/Oa **Ehrby B** Ing..... 9 2375
 X/Oa **Nilsson K** Ing..... 9 2125
 Leverans-ärenden..... X/OblC **Susi O** Ing 9 2906

X/Oe - Asien exkl Främre Östern
 X/OeC **Fernström R** Ing 9 3608

Thailand, Burma, Singapore..... X/OeFC **Wall B** Ing 9 3737
 Malaysia, Indien, Nepal..... X/OeKC **Kaasa R** Ing..... 9 2973
 Indonesien, Fjärran Östern..... X/OePC **Sköien P** Ing 9 4565

X/Og - Algeriet
 X/OgC **Thanger H** Ing 9 2485

Gemensamma frågor..... X/OgaC **Gyllenberg K J** Ing 9 2753

Västra regionen (Oran)..... X/OgdC **Sernbo U** Ing 9 3155
 Centrala o östra regionen (Alger, Constantine) X/OgeC **Thanger H** Ing 9 2485

X/On - Egypten, Libyen, Främre Östern
 X/OnC **Johansson H** Ing 9 3675

Iran, Irak, Kuwait..... X/OnbC **Nilsson I** Ing 9 2192
 Egypten, Libyen, Libanon, Syrien..... X/OnpC **Ohlsson H** Ing 9 3268
 Saudi-Arabien, Oman..... X/OnsC **Henschen S** Ing 9 4177

X/Ov - Afrika exkl Egypten o Libyen
 X/OvC **Pahverk V** Ing..... 9 4732

Tunisien, V Afrika..... X/OvbC **Larson B** Ing..... 9 3231
 Etiopien, Zambia, Nigeria, Ö Afrika..... X/OveC **Karlsson L** Ing.... 9 4589

TELEFONSTATIONSDIVISIONEN
X/S - Avdelningen för produktplanering

Telefonplan
Postadress:
 126 25 Stockholm
Intern adress HF Växel 08-719 0000

Chef..... X/SC **Nordin J-E** Ing 9 3955
Sekr..... X/SS **Hobiger M** Fru 9 3046
Konsult..... X/SK **Diesen A** Övering 9 2080

Produktplan, samordning nya produkter..... X/SM **Jönsson I** Ing..... 9 4410
 Produktprogram..... X/SmbC **Sjöstrand B** Ing . 9 4480
 Tekn marknadsbevakn... X/SmhC **Haraldson S** Ing 9 3157

X/Sb - Gemensamma funktioner

Speciella systemutredningar, satellitfrågor, patent..... X/Sb **Edström N H** Ing 9 3122

Ekonomi, utbildning, utredningar..... X/Sb **Grönstedt I** Ing ... 9 2427
 Planering..... X/Sbp **Värbu T** Ing 9 4196

X/Sd - Telefonifunktioner

X/SdC **Nilsson B Å** Ing... 9 3007
 Sekr..... X/Sds **Trolin A** Frk 9 4092
 Tekn konsult..... X/SdT **Redelius G** Ing ... 9 3846
 Signalsystem..... X/Sdbc **Haglund B** Ing 9 3438
 Faciliteter o debitering..... X/SdfC **Thune U** Ing 9 3131
 Transmissionsfrågor..... X/Sdgc **Persson T** Ing 9 4652
 Adm centra o driftfrågor för SPC-system X/SdhC **Söderberg L** Ing 9 3009

X/St - Teletrafik
 X/StC **Anderberg M** Ing 9 3577

Sekr..... X/Sts **Henriksson A** Fru 9 2793
 X/Sts **Ulltin E** Frk 9 4776
 Datafrågor..... X/St **Carlsson S-G** Ing 9 3731

TELEFONSTATIONSDIVISIONEN
X/N - Avd. för försäljning - Nordamerika och Oceanien

Telefonplan
Postadress:
 126 25 Stockholm
Intern adress HF Växel 08-719 0000

Chef..... X/NC **Andersson T**
 Övering 9 3206
 Ställföretr..... X/NmC **Lindblad S** Ing.... 9 2825
 Sekr..... X/Ns **Melander B** Frk .. 9 3134

X/N
 X/O
 X/S
 X/Y
 X/A
 X/B

X/C
 X/H
 X/K

X/M
 X/R
 X/T
 X/U

Projektering..... X/StbC	Leijon K-H Ing 9 3918
System- utformning..... X/StdC	Bergsten S Ing ... 9 4631
Tillförlitlighets- frågor..... X/SteC	Strandberg K Ing 9 3016
Mät- o prog- nosfrågor, Human Fac- tors X/StgC 9 3577
Dataterminal..... X/St 9 3045
X/Sy - Telefoninät	
X/SyC	Braugenhardt S Lic 9 4669
Sekr..... X/Sys	Tiala A Frk 9 4381
Nätstruktur X/SybC	Andersson B Ing 9 4254
Nätdimen- sionering X/SydC	Fried T Hr 9 2082
Långsiktig utveckling X/SyeC 9 2944
X/Sf - System för Sverige, Finland, Norge o Island	
X/SfC	Johansson A Ing 9 4149
Sekr..... X/Sfs	Larsson G Fru ... 9 2509
SPC-system X/Sf	Mikkola O Ing 9 1729
Förmedlings- stationer Sverige X/SfbC	Mauritzson C-A Ing 9 2269
Lokalstationer Sverige X/SfdC	Eklund O Ing 9 3948
System för Fin- land o Norge X/SfeC	Bergman N Ing... 9 4457
X/Sg - System för Europa övrigt	
X/SgC	Jonsson C-A Ing 9 3436
Sekr..... X/Sgs	Rafecas B Fru ... 9 2895
SPC-system X/Sg	Svanberg L Ing... 9 1732
X/Sh - System för Syd- o Centralamerika	
X/ShC	Nyström T Ing... 9 3636
Sekr..... X/Shs	Erlandsson A Fru 9 2876
X/Si - System för Nordamerika, Oceanien, Afrika o Asien	
X/SiC	Johansson B Ing 9 3557
Sekr..... X/Sis	Stenberg K Frk... 9 3095

X/Y - Avd. för försäljning - gemensamma funktioner

TELEFONSTATIONSDIVISIONEN
Telefonplan
Postadress:
126 25 Stockholm
Intern adress HF Växel 08-719 0000

Chef X/YC	Augustinson H Övering 9 3400
Allm frågor X/Ya	Skybäck S Ing ... 9 2103
Sekr..... X/Ys	Gunnarsson B Fru 9 2357
X/Ys	Jönsson K Fru ... 9 4416

X/Yd - Översättning, utskrift
X/YdC **Rynell G** Frk..... 9 2250

X/Ye - Systemfrågor, säljstöd	
X/YeC	Olofsson L Ing... 9 2214
Sekr..... X/Ys	Jönsson K Fru ... 9 4416
Säljstöd allm X/Ye	Sandberg K Ing ... 9 4417
Främmande teknik..... X/Ye	Tranhammar B Ing 9 2336

Kostnadsupp- följning X/Ye 9 3851
Produktinfor- mation, kom- pletterings- produkter X/Ye 9 2424
Prislistor X/Ye 9 2447

X/YI - Teknisk information till licenstagare
X/YIC **Nyberg Å** Ing 9 4787
Sekr..... X/YIs **Kyleberg E** Frk .. 9 4730

Hjälpmedel, arbetsflöden, reparations- depåer X/YIaC	Ericsson E Ing ... 9 4552
Uppföljning av licensavtal X/YIbC	Strandberg B Ing 9 3634

Licens- o order-
kontrollerad
dokument-
distribution X/YIdC **Linder A** Ing..... 9 4549

X/Ym - Manuella stationer o växlar	
X/YmC	Walter R Ing..... 9 4336
Sekr..... X/Yms	Kjellberg M Fru .. 9 4344
Gemensamma funktioner X/YmaC	Aldestam L Ing... 9 4357

Interurbanstrn ... X/YmiC	Larsson K-E Ing 9 4491
Specialväxlar..... X/YmmC	Björkman T Ing... 9 4449
Standardväxlar X/YmoC	Sundkvist J Ing .. 9 4356
Teknik..... X/YmtC	Kristel A Ing..... 9 4423
Kartotek, orderbevakn... X/Yma	Ruda G Fru 9 4388

X/Yr - Sales promotion
X/YrC **Fulton B** Ing 9 4533
Sekr..... X/Yrs **Eriksson K** Fru ... 9 2076
X/Yr **Josh M** Fru 9 4294

Grafisk pro- duktion X/YraC	Georgii I Hr 9 2841
Ateljé X/Yra	Janson A Ing 9 3865
Ordböcker X/Yr 9 2879
Referenslista, O/H-bilder X/Yr 9 2130
Expeditioner: Kontors- materiel X/Yr 9 3617
Säljande broschyrer..... X/Yr 9 4360

X/Yu - Undervisning
Tellusborgsvägen 83-87
Postadress:
126 25 Stockholm
Intern adress TN Växel 08-719 0000

X/YuC	Lillsund G Ing... 9 5026
Spec frågor X/YuA	Bilkenroth O Ing 9 5032
Sekr..... X/Yus	Spång E Frk 9 5048
X/Yus	Wallin K Fru 9 5030

Programminnes- styrda transit- system X/YueC	Näslund O Ing ... 9 5028
AR-system X/YumC	Raid K-A Ing 9 5034
Programminnes- styrda lokal- system X/YuxC	Wahlberg N-E Ing 9 5033

X/A - Avdelningen för mekaniska konstruktioner

TELEFONSTATIONSDIVISIONEN
Telefonplan
Postadress:
126 25 Stockholm
Intern adress HF Växel 08-719 0000

Chef X/AC	Lundkvist B Ing 9 3502
Sekr..... X/As	Svanström K Fru 9 3618
Rationali- sering X/AR	Johannesson E Ing 9 3490
Utredningar X/A	Melin B Ing 9 4224

X/Ad - Allmänna telekomponenter
X/AdC **Dietsch A** Ing..... 9 2650

Folieförbundna komp, mini- väljare..... X/AdaC	Johansson G Ing 9 4438
--	--

Minnen, stativ- kraft X/AdbC	Jorup P Ing 9 3032
Anslutn don X/AdgC	Petersson Å Ing 9 2117

Manöver- o indikerings- don, jack- lister..... X/AdhC	Siljekvist S Ing ... 9 2185
--	------------------------------------

Foliekortteknik, förbindnings- element för kretskort..... X/AdmC	Ringensson F Ing 9 4006
Spec konstr X/Ad	Wahl S Ing 9 2819

X/Ae - Byggsättsteknik
X/AeC **Alexandersson R**
Ing 9 2278

AK-byggsätt..... X/AeaC	Elgeryd I Ing 9 4273
-------------------------	-----------------------------------

Stationsbygg- nadsmek övr stativ, mel- lankoppl, korskoppl- o samtalsräk- narstativ X/AebC	Ekdal P-A Ing 9 3216
--	-----------------------------------

AR-byggsätt..... X/AedC	Skoog E Ing 9 3491
AX-byggsätt..... X/AegC	Rörström H Ing... 9 3150
AG-byggsätt, skåpstativ X/AekC	Nygren L Ing..... 9 4165
AGF-stativ X/Aek	Horvath K Ing 9 3771

X/Ag - Förbindnings- o monteringsmekanik	
X/AgC	Johansson H Ing 9 3417
X/Ag	Pettersson V Fru 9 3972
Tekn konsult..... X/AgT	Sterner E Ing 9 3499
Numrering, ADB X/Ag	Johansson A Ing 9 4163
Komponentmontering X/AgbC	Saviharju J Ing ... 9 3686
Monteringsfall X/Agb	Dahlgren B Ing ... 9 3996
Förbindning, fixturer..... X/AgdC	Andréason B Ing 9 2135
Kabling, kabelmallar X/AgkC	Britting B Ing 9 4970
Mekanik för provutrustn X/AgpC	Carlbohm L Ing..... 9 4028
X/Ak - Elektromekaniska komponenter	
X/AkC	Lundh B Ing 9 2521
Specialreläer, pol reläer, bistabilt minirelä, reläsats-transform, säkringsapp X/AkaC	Magnusson L Ing 9 3441
Telefonreläer, monostabilt minirelä X/Akbc	Thurenus Å Ing 9 2523
Montageverktyg, demonstrationsmtrl..... X/AkmC	Blåeldh A Ing..... 9 4170
Koordinatväljare, kodväljare, multipelkoppl relä X/AkrC	Wiljanen B Ing.... 9 4182
500-väljare, småväljare, samtalsräknare X/AkvC	Atterling E Ing ... 9 3678
X/AI - Laboratorium	
X/AIC	Wiklund T Ing 9 3600
Expedition X/AI	Berglund E Frk ... 9 4242
Man komp, tillförlitlighetsbedömning, instrument..... X/AlbC	Brand G Ing 9 2991
Mönsterkort, kortmonterade komp X/AIeC	Bengtsson S Ing 9 4240

Provutrustn, mätmetoder X/AlgC	Zányi B Ing..... 9 4368
Kontaktfrågor, kontaktdon..... X/AlkC	Theobald H Ing... 9 3602
Tungelement X/Alk	Andersson E Ing 9 4238
Kvicksilverreläer X/Alk	Rizopulos A Ing.. 9 4222
Reläer allmänt, tungreläer, lindningsfrågor..... X/AlrC	Benjamin G Ing .. 9 4266
Väljare, samtalsräknare X/AlvC	Andersson L O Ing 9 4233
Transformatorer..... X/Alv	Zylberszac M Ing 9 4350
X/Am - Manuella växlar o kontrollutrustning	
X/AmC	Pegert W Ing..... 9 3493
Kontrollutrustning X/AmaC	Johansson L Ing 9 3443
Man växlar X/AmbC	Agdahl O Ing 9 2464
X/Ap - Planering o uppföljning	
X/ApC	Falck J Ing 9 4601
Planering X/Ap	Näsholm N Ing ... 9 4541
Lokaler, utställningar X/Ap	Ekwall S Ing 9 4778
Utredningar X/Ap	Tóth G Ing 9 4119
Dokumentation X/Ap	Andersson H Ing 9 2596
X/At - Kapslade kontakter	
Industrivägen 1-5, 135 01 Tyresö	Växel 08-742 4000
Intern adress BO	
Fyrsiffriga nummer i BO-växeln gäller även vid trafik från HF-växeln	
X/AtC	Ögren S Ing 4290

X/B - Avdelningen för produktokumentation

Storsättagrand 8, Sättra
Postadress:
126 25 Stockholm Växel 08-97 0220
Intern adress ST Kortnr 0161

Tresiffriga nummer gäller inom ST vid telefonering i egen växel	
Chef..... X/BC	Dahlblom R Övering 120 9 0780
Sekr..... X/Bs	Källman I Frk..... 121
Koordinering, reläteknik, prognoser X/BR	Waldelius K Ing..... 381 9 0721
Information..... X/BU	Mattson G Ing..... 389 9 0784
Budget, personal X/BI	Vilmar U Ing..... 112 9 0782
Ritningsteknik X/BI	Bernholm G Ing..... 393
Dokumentationsnormer X/BloC	Navratil P Ing 383 9 0786
XK, XkB, XkN	Tjänsterum 24076 ... 278
X/Bp - Administration	
X/BpC	Tidestam R Ing..... 335 9 0722
Sekr..... X/Bps	Starck U Fru 137
X/Bps	Berglund I Fru 116
Kontorsmateriel X/Bp	Tunberg B Ing 111
Planering X/BppC	Edin S Ing 279 9 0726
Projekt, utbildning inom X/B..... X/Bpp	Radojevic R Ing..... 353 9 0727
Dokumentförfrågningar X/Bpp	Widén P-A Ing 360 9 0730
Beredning..... X/BpmC	Svensson B Ing..... 379 9 0723
Ärendemottagning X/Bpm	Brisling M Fru..... 377 9 0724
Komponentkontroll..... X/Bpm	Mokdad H Hr 378 9 0725

Schemakontroll, ändringsinfo ... X/BpkC	Pöid U Ing 198 9 0728
Register X/BpgC	Sarmiala R Ing 195
Art register X/Bpg	Schynning G Fru 133 9 0729
Distribution..... X/Bpg	Lundström I Fru 197
X/Be - ADB-hjälpmedel	
X/BeC	Nevelius I Ing 367 9 0739
Sekr..... X/Bes	Persson E Frk..... 150
Teknik X/Be	Pollák T Ing..... 365
Systemutveckling 1..... X/BeaC	Enocson H Ing..... 364 9 0740
2..... X/BekC	Berntson E Ing 373 9 0741
Terminal för utveckling X/Be	Rum 24043..... 399
ADB-drift..... X/BedC	Sjölund L-E Ing 166
Terminalrum X/Be	Rum 13058..... 170
Operatörer X/Bed	Rum 13056..... 170, 173
Stansning..... X/Bed	Rum 13055..... 172, 174
Registervård, dataprep..... X/BerC	Fredriksson K Ing ... 168 9 0743
DAKO..... X/Ber	Olsson M-B Fru..... 167
MEKO X/Ber	Rautio I Ing 196
LSO..... X/Ber	Eriksson W Fru..... 167
X/Bt - Provningsteknik	
X/BtC	Eggehorn H Ing 161 9 0731
Bitr sekt chef..... X/BtB	Mårtensson E Ing 250 9 0733
Sekr..... X/Bts	Enholm K Fru 359
Allm utredn X/Bt	Gillgren C-O Ing 254
Konstruktion 1..... X/BtkC	Ivarsson S-G Ing 255 9 0787
X/Btk	Jansson G Ing 252
Konstruktion 2..... X/BtgC	Stadler T Ing 249 9 0736
Konstruktion 3..... X/BtB	Mårtensson E Ing 250 9 0733
X/Btl	Ström J-E Ing 251
Planering X/BtpC	Lindqvist I Ing 244
Material X/Btp	Katzenstein G Ing ... 243 9 0737
LPA testanläggning..... X/Bt	Rum 23040..... 122 9 0734
Lab X/Bt	Rum 23044..... 267
LPA felcentral..... X/Bt	Plats J20 241

X/Bk - Kretskortdokumentation

X/BkC	Andersson S Ing	236	9 0760
Sekr..... X/Bks	Santunione G Fru	237	
Dokument- hantering..... X/Bkp	Westerbusch M Fru	218	9 0764
Provningdok: Kretskort 1..... X/BkaC	Tegstam S Ing	238	9 0761
Kretskort 2..... X/BkbC	Uleander H-E Ing	233	9 0762
Bestyckade hyllor, magasin..... X/BkeC	Källström H Ing	223	9 0763
Schemaritning, specifika- tionsdok..... X/BkrC	Ingelid J Ing	215	9 0765
Offertitring, allm ritnings- service..... X/BkoC	Österlund E Fru	228	

X/Bm - Mönsterkortdokumentation

X/BmC	Ång S Ing	270	9 0766
Sekr..... X/Bms	Lindin M Frk	271	
Planering..... X/Bmp	Ohlson I Ing	272	9 0767
Beredning, reklamation..... X/Bmp	Bryntze G Ing	273	
Mönsterkon- struktion 1..... X/BmbC	Sjöman O Ing	286	9 0738
2..... X/BmdC	Klintevik P Ing	287	9 0744
3..... X/BmeC	Engström U Ing	285	9 0753

Mönsterkodn, fotoframst..... X BmfC	Petersson P Ing	117	9 0768
Ändrings- ärenden..... X/BmgC	Lundholm G Ing	288	9 0769
Förfrågn reg artiklar..... X/Bmg	Frisk S Ing	291	
Utlämning artikelnr (RO-, TV-)..... X/Bmg	Petersson K-G Ing	292	

X/Br - Reläsatsdokumentation

X/BrC	Larsson A Ing	147	9 0745
Specifikations- dokument 1..... X/BrC	Persson G Ing	187	9 0746
2..... X/BruC	Eriksson A Ing	148	9 0752
Specifikations- dok speciella apparater, TK, maskinskrivn X/BrkC	Gustavsson R Ing	129	9 0747
Förbindnings- dokument..... X/BrdC	Svensson G Ing	152	
Provningdok..... X/BrpC	Eriksson S Ing	144	
Provning- beredning..... X/Brp	Gajzago V Ing	189	
Prototyp- utredningar, reklama- tioner..... X/Brp	Eckbacke B Ing	190	9 0751
	Hedlund G Ing	190	9 0751

Reklamationer (ej provn)..... X/BrvC	Kennerö L Ing	184	9 0748
Spec dok..... X/Brv	Clausen C-H Hr	181	9 0748
Förb dok..... X/Brv	Kåbring G Ing	275	9 0749

Krets- scheman..... X/Brv	Södergren A Ing	132	9 0749
Prototyper Vt33..... X/Brv	Lundin G Hr.. HF	9 3137	

X/Bv - Stativdokumentation

X/BvC	Dahlberg L Ing	127	9 0754
Kretsscheman..... X/BvdC	Nordlander R Ing	128	9 0758
Specifikations- dokument..... X/BvtC	Holmborg A Ing	283	9 0756
Förbindnings- dokument..... X/BveC	Jacobsen G Ing	213	9 0755
Reklama- tioner..... X/Bve	Olshagen L Ing	210	9 0759
Förb-, provn-, spec dok hyllor, elstativ..... X/BvfC	Svensson K Ing	158	9 0757

X/Bh - Gemensam dokumentation

Upplandsgatan 2
641 00 Katrineholm 0150-133 20
Intern adress KH Kortnr 0137

X/BhC	Eriksson S Ing	
X/Bhs	Engman B Fru	

X/BhhC	Vangen E Ing	
X/BhkC	Zagai I Ing	

X/BhbC	Kolterud K Ing	
X/BhgC	Lögberg O Ing	
X/BhrC	Nilsson S Ing	

TELEFONSTATIONSDIVISIONEN

X/C - Avdelningen för dokumentbehandling

Telefonplan
Postadress:
126 25 Stockholm Växel 08-719 0000
Intern adress HF

X/CC	Barkland B Ing	9 3005
X/Cs	Hjelm L Frk	9 4770

X/CfC	Andersson R Ing	9 3828
X/CfA	Olsson H Ing	9 3415
X/Cf	Rallert E Ing	9 3695
X/CfaC	Näsström C Ing	9 9171
X/Cfa		9 2530
X/Cfa		9 3856

X/CfC	Friberg Y Hr	9 5997
X/Cfe		9 2156
X/Cfe		9 3563

X/CfrC	Larsson R Ing	9 2608
X/Cfr		9 4399
X/Cfr		9 2532

X/Cfr		9 3388
X/Cfr		9 2193
X/Cfr		9 2479

X/Cfkc	Wirsborg M Fru	9 3208
--------	-------------------	--------

(Lunchstängt
12.30-13.10)

X/Cfxc	Petersson M-B Fru	9 3767
X/Cfx		9 4162

X/Cfx		9 3547
X/Cfx		9 4398
X/Cfx		9 1720
X/Cfx		9 0696
X/Cfx		9 0650

INSTANSER PLACERADE I PR

Instrumentvägen 17-19, Örnberg
Postadress:
126 25 Stockholm Växel 08-719 0000
Intern adress PR

X/CbC	Bonus W Ing	9 0548
X/Cbhc	Hobring K-E Hr..	9 0549
X/Cbh	Eriksson M Fru..	9 0550

X/CbdC	Spångberg B Frk	9 0552
X/Cbd		9 0558
X/Cbd		9 0596
X/Cbic	Bonus W Ing	9 0548
X/Cbi	Morén M Fru	9 0592
X/Cbi		9 0591

X/Ce - Biblioteksstandard

Normer o rutiner..... X/CebC	Pröckl E Ing..... 9 0620
Ref pärmar..... X/CepC	Markowicz L Hr..... 9 3528
Provnings- utrustningar.... X/Cep	Schönberger I Fru..... 9 4168
Kopieutlämn... X/Cep	Hasselqvist B Hr..... 9 2771
Stations- bibliotek program- minnesstyrda system..... X/CerC 9 0588
Distribution..... X/Cer	Kemborg L Fru.. 9 0570

TELEFONSTATIONSDIVISIONEN

X/H - Avdelningen för anläggnings- dokumentation

Instrumentvägen 17-19, Örnberg

Postadress:

126 25 Stockholm

Intern adress PR

Växel 08-719 0000

Chef X/HC	Garhult S Övering..... 9 4012
Sekr X/Hs	Kohonen C Frk.. 9 0511
	Östberg G Frk... 9 0511
Planering X/HplC	Oskarsson I Ing 9 0538
Hemkopister X/HfhC	Granath I Fru..... 9 0516
Utlandskontor X/Hu	Feige H Ing..... 9 0585

X/Hr - ADB, anläggningsmekanik allmänt o utbildning

Utredningar, utbildning, anl mekanik.... X/Hrbc	Gerebäck B Ing. 9 4033
ADB-hjälpmedel 1..... X/HrdC	Gerebäck B Ing. 9 4033
2..... X/HreC	Holgersson E Ing..... 9 0545
	Nyström B Ing... 9 0539

X/Hg - Utredningar, normgranskning, dokumentation för stationsprogrammering

Normgranskn, information.... X/Hgbc	Larsson C Ing.... 9 2585
Utredn, funktionskrets- schan..... X/Hgfc	Skorka G Ing..... 9 0528
Intendentur.... X/Hgfc	Lundgren T Ing.. 9 0519
	Kornakiewicz T Hr..... 9 0518
Dokument för stationspro- grammering.... X/HglC	Eriksson H Ing... 9 0517
	Moberg A Ing..... 9 0524

X/Hk - Konstruktion av dokumentation för nya system och delsystem. Dokumentation speciella system

Dokumenta- tionsgrupp 1... X/Hkbc	Jansson R Ing... 9 2609
2... X/Hkbc	Bölke L Ing..... 9 0577
3... X/Hkdc	Persson G Ing... 9 0581
4... X/HkeC	Skyllberg R Ing.. 9 0568
	Kling R Ing..... 9 0564

X/He - Marknadssektion Europa

Scheman för Danmark, England, Spanien, Jugoslavien, Ungern, Egypten..... X/HeaC	Wolmestad F Ing 9 3981
Ohlson G Ing..... 9 0622	
Scheman för övr Europa.... X/Hebc	Grenliden O Ing..... 9 0635
Anl mek exkl Sverige..... X/HedC	Forssell H Ing... 9 0623
Anl mek o scheman för AGF..... X/HegC	Eriksson H Ing... 9 0637

X/Hy - Marknadssektionen utomeuropeiska märknader

Sekr..... X/Hs	Persson K Ing.... 9 3492
	Lindquist A-L Fru..... 9 0666
Dokumentation för: Zambia, Malavi, Nigeria, Etiopien, Kenya..... X/HyaC	Kaiser H Ing..... 9 0677

Costa Rica, Haiti, Panamá, Argentina, El Salvador, Venezuela, Canada..... X/Hybc	Nilsson O Ing..... 9 0665
--	----------------------------------

Saudi-Ara- bien, Kuwait, Oman..... X/Hydc	Lundell L Ing..... 9 0676
---	----------------------------------

Thailand, Indonesien, Indien, Hongkong, Macao..... X/Hyec	Meyerhoff R Ing..... 9 0685
---	------------------------------------

Ecuador, Colombia, Bolivia, Guatemala, Fiji, Nya Zeeland..... X/Hyfc	Deichmann H Ing..... 9 0695
--	------------------------------------

Tunisien, Libyen, Marocko, Liberia, AGF X/Hygc	Dahlgren B Ing.. 9 0693
Algeriet..... X/HyalC	Johansen K Ing. 9 5708

TELEFONSTATIONSDIVISIONEN

X/K - Avdelningen för komponenter och kretskonstruktion

Telefonplan

Postadress:

126 25 Stockholm

Intern adress HF

Växel 08-719 0000

Chef X/KC	Svensson Å Ing. 9 4333
Ställföretr. X/KIC	Borgström I Ing..... 9 3601
Sekr X/Ks	Pettersson E Frk..... 9 3384

X/Kg - Planering, utbildning, labförråd

Förråd..... X/KgC	Englund C Ing.... 9 2993
	Johansson S-O Hr..... 9 4042
Kartotek..... X/KgC 9 4813
Material- anskaffning.... X/Kgi	Andersson S Hr..... 9 4310
	Beckman H Fru. 9 4878

X/Kf - Apparater o kretsar

Sekr..... X/Kfs	Lyssarides G Ing..... 9 4721
	Sjödén M-B Fru..... 9 4722
Planering X/Kfp	Wärme J Ing..... 9 3789
Minnesheter X/KfdC	Ivanyi L Ing..... 9 3800
Transmissions- kretsar 1 X/Kfec	Romani S Ing..... 9 3889
2 X/KfhC	Malmgren L Ing..... 9 4051
Kraftenheter X/KfkC	Kjellström N-I Ing..... 9 3759
Elektronik- kretsar X/Kfic	Krog-Jensen E Ing..... 9 3700
IO-organ X/Kfmc	Olsson A Ing..... 9 4085
Utredningar X/Kfuc	Lyssarides G Ing..... 9 4721

X/KI - Elektriska komponenter o allmän teknik

Ställföretr..... X/KigC	Borgström I Ing..... 9 3601
Sekr X/Kis	Henner K-E Ing.. 9 3503
	Otterstål A-M Frk..... 9 2934
Miljöprovning X/KibC	Schrader H Ing.. 9 4363
Passiva komp X/KidC	Nyström G Ing... 9 2958
Upplys X/Kid	Jansson S Ing... 9 4352
Diskreta halv- ledarkomp X/KieC	Persson L Ing.... 9 2757
Upplys X/Kie	Storm S Ing..... 9 4366
Mätteknik, in- strument 1 X/KigC	Henner K-E Ing.. 9 3503
Upplys X/Kig	Krume W Ing..... 9 4353
Mikrokretsar X/KihC	Eklöf G Ing..... 9 4271
Tillförlit- lighets- o kontroll- frågor X/Kih	Sävström B Ing.. 9 4280
Dokumenta- tion o kri- staller X/Kih	Gustavsson P Ing..... 9 4290
Programme- ring X/Kih 9 4788

Mätteknik, instrument 2..... X/KliC **Petersson R** Ing 9 4500
 Upplysn X/Kli **Bergholtz M** Ing 9 4534

TELEFONSTATIONSDIVISIONEN
X/M - Avdelningen för systemkonstruktion 1

Tellusborgsvägen 83-87
Postadress: Växel 08-719 0000
126 25 Stockholm
Intern adress TN

Chef X/MC **Sundström S** Ing 9 1810
 Sekr X/Ms **Lövgren M** Fru ... 9 1806

X/Ma - Administration
 X/MaC **Gustafsson B** Ing 9 1797
 Dataservice X/MadC **Westlund B** Ing .. 9 2055
 Expedition X/Mad 9 1790

Planering, ekonomi, kontors-service X/MakC **Hall T** Ing 9 1793
 Stansexp X/Mak 9 1805

X/Mo - Dokumentation
 X/MoC **Witzig A** Ing 9 1969
 Planering X/Mo **Rogstadius E** Fru 9 1970
 Arkiv X/ModC **Häger E** Fru 9 5464
 Registrering ... X/Mod **Ericsson J** Fru ... 9 5223
 Dokumentproduktion X/MogC **Holm Y** Hr 9 1967

X/Md - Systemspecificering
 X/MdC **Salomonson E** Ing 9 1973
 Assistent X/MdB **Woll L** Ing 9 1736
 Sekr X/Mds **Lindbom I-B** Fru 9 1811
 Teknik-samordning.... X/MdeC **Johansson C** Ing 9 1747

Drift o underhåll..... X/MdfC **Skugge B** Ing 9 1818
 Dimensionering, tillförlitlighet X/MdjC **Wildling K** Ing 9 5436
 Dok- o reg metoder X/MdIC **Zetterholm B** Ing 9 1708

Programvaruhantering metoder o hjälpmedel X/MdmC **Eriksson L-O** Ing 9 5447

X/Mh - Systemprovning
 X/MhC **Nilsson R** Ing 9 2594
 Sekr X/Mhs **Jansson R-M** Fru 9 3145

Projektadmi-nistratör..... X/Mh **Dikbo J** Ing 9 4590
 Drift X/MhdC **Fäldt K G** Ing 9 2377
 Drift-planering..... X/Mhd **Ohlsson S** Ing 9 3625
 Inprovning, service X/MhfC **Grönlund L** Ing .. 9 4599
 Testadmi-nistration..... X/MhgC **Straka E** Ing 9 3229
 Provningsmetoder o hjälpmedel X/MhkC **Björklund T** Ing.. 9 2167
 Kontrollrum X/Mh .. 9 5134, 9 5135, 9 5142
 Stativsalar X/Mh 9 5143, 9 5144

X/Mj - Projekt 1
 X/MjC **Ljungfeldt O** Ing 9 1734
 Assistent X/MjB **Persson Å** Ing.... 9 1688
 Sekr X/Mjs **Eliasson B** Frk ... 9 1035
 Projektadmi-nistratör..... X/Mj **Larsson M** Ing ... 9 5395
 X/Mj **Zachrisson L-E** Ing 9 2122
 Konstruktion 1.... X/MjdC **Källberg B** Ing ... 9 1723
 Konstruktion 2.... X/MjeC **Lindgren P-E** Ing 9 1698
 Konstruktion 3.... X/MjfC **Wahlgren L** Ing.. 9 1746
 Konstruktion 4.... X/MjgC **Hellström I** Ing... 9 1713
 Stations-sammanställning X/MjoC **Remdahl S** Ing... 9 1692
 Systemprovning..... X/Mjpc **Borgnäs H** Ing ... 9 5461

X/Mk - Projekt 2
 X/MkC **Ericsson L G** Ing 9 1777
 Assistent X/MkA **Jönsson B** Ing ... 9 1774
 Sekr X/Mks **Nordström K** Frk 9 5160

Projektadmi-nistratör..... X/Mk **Ohlsson A** Frk.... 9 5456
 Systemprovning..... X/MkdC **Asplund H** Ing.... 9 1762
 Stations-sammanställning 1 X/MkgC **Bygdén B-A** Ing. 9 5162
 Konstruktion 1.... X/MkhC **Björkman L** Ing.. 9 4905
 Konstruktion 2.... X/MkjC **Foresi L** Ing..... 9 1765
 Stations-sammanställning 2 X/MkIC **Nordin G** Fru 9 4921

X/Mr - Systemkonstruktion
 X/MrC **Langemark B** Ing 9 1813
 Sekr X/Mrs **Ericsson B** Frk... 9 4903
 Projektadmi-nistratör..... X/Mr **Jonasson A** Ing. 9 4912
 Teknik-samordning.... X/MreC **Andersson T** Ing 9 1706
 Konstruktion 1.... X/MrfC **Fegler B** Ing 9 1770
 Konstruktion 2.... X/MrgC **Karlsson L** Hr ... 9 1782
 Konstruktion 3.... X/MrhC **Swerup J** Ing 9 1814
 Konstruktion 4.... X/MrjC **Karlsson V** Ing... 9 1752
 Systemprovning..... X/MrpC **Du Rietz J** Ing ... 9 1751

TELEFONSTATIONSDIVISIONEN
X/R - Avdelningen för systemkonstruktion 2

Telefonplan
Postadress: Växel 08-719 0000
126 25 Stockholm
Intern adress HF

Chef X/RC **Eriksson R** Ing... 9 2031
 Ställföretr..... X/RT **Borgström J** Ing 9 3660
 Konsult..... X/RK **Jonasson T** Ing.. 9 2098
 Sekr X/Rs **Nilsson I-B** Fru .. 9 2864
 Allm ärenden X/Rp **Flink P** Ing 9 3626
 Planering X/Rpp **Costa-Ferreira** R Ing 9 4445
 X/Rpp **Olsson C** Ing 9 4799
 Systemutredningar.... X/RdeC **Lindblom A** Ing.. 9 4525

X/Rm - Lokalstationer 1
 X/RmC **Hilmo T** Ing 9 3607
 Sekr X/Rms **Tofeldt G** Fru 9 2166
 Utredningar X/RmT **Lindhäll S** Ing 9 4830
 System X/RmdC **Ulander O** Ing 9 4142
 Samarbetsutrustning, AGF-system X/RmeC **Zahn B** Ing 9 3656
 Register X/RmfC **Deu W** Ing 9 3247
 Överdrag X/RmgC **Svensson B** Ing. 9 2337
 ANA 30/
 ARE 11..... X/RmoC **Christensson J** Ing 9 3764

X/Rf - Lokalstationer 2
 X/RfC **Olsson B** Ing 9 2652
 Sekr X/Rxs **Awes I** Fru 9 3190
 Konstruktion 1.... X/RfdC **Ahlström G** Ing .. 9 4302
 Konstruktion 2.... X/RfgC **Amelius J** Ing .. 9 3619
 Konstruktion 3.... X/RfhC **Nyström Å** Ing ... 9 4326
 Konstruktion 4, ARK-system X/Rfic **Andersson B** Ing 9 3919
 Dataterminal rum 8528 X/Rf 9 3355

X/Rn - Förmedlingsstationer 1
 X/RnC **Karlsson I** Ing ... 9 4204
 Sekr X/Rns **Aura P** Fru 9 3199
 Planering, System File X/Rn **Laul H** Ing 9 3080
 System X/RndC **Svensson B** Ing. 9 4306
 Överdrag X/Rnfc **Sjöstrand E** Ing.. 9 4252
 Register ARM X/RngC **Simion R** Ing 9 4199
 ANA 30/
 ARE 13..... X/RnhC **Fernholm J-F** Ing 9 2886

X/Rx - Förmedlingsstationer 2
 X/RxC **Kullberg S** Ing... 9 2514
 Sekr X/Rxs **Awes I** Fru 9 3190
 Svenska stationer..... X/Rxhc **Brehm-Andreassen** K Ing 9 4315
 Konstruktion 1.... X/Rxkc **Wallanger H** Ing 9 4338
 Konstruktion 2.... X/Rxmc **Holmen T** Ing 9 2271
 Gemensamma funktioner X/Rxrc **Persson R** Ing... 9 4391
 Dataterminal rum 8428 X/Rx 9 2572
 Simulatorprovning..... X/Rxr 9 3103

X/Rg - Drift- o underhållsutrustningar
 X/RgC Ölander L Ing..... 9 3989
 Ställföretr..... X/RgB Jansson H Ing... 9 5692
 Sekr..... X/Rgs Alexandersson
 K Frk 9 5614

ATME, ITMC,
 CDK X/RgIC Lönnqvist G
 Ing 9 5675

Debitering,
 STPR, TRT,
 TR X/RgkC Hultberg C-G
 Ing 9 4648

Konstruktion 1.... X/RgeC Bäck G Ing 9 5687

Konstruktion 2.... X/Rgfc Holmdahl A
 Ing 9 5661

Konstruktion 3.... X/Rgmc Jansson H Ing... 9 5692

Konstruktion 4.... X/RgIC Kemvall J Ing..... 9 5693

X/RI - Projekt 1

X/RIc Edin R Ing 9 3412
 Sekr..... X/RIs Pihlblad E Fru... 9 5616

Utredningar X/RI Brunberg G Ing.. 9 5752

System,
 AKK 50..... X/RIdC Holmqvist B
 Ing 9 5757

Konstruktion 1.... X/RlgC Pärleby R Ing..... 9 5770

Konstruktion 2,
 ANC 11 X/RIkC Andreassen R
 Ing 9 5756

X/Ru - Projekt 2

X/RuC Fröling G Ing..... 9 2388
 Sekr..... X/Rus Renger B Fru... 9 4450

Utredningar X/Ru Bolin L-E Ing..... 9 2264

System X/RudC Hågård G Ing... 9 2431

Konstruktion 1.... X/RueC Mårtenson L
 Ing 9 4324

Konstruktion 2.... X/RufC Norevik B Ing... 9 3762

Konstruktion 3.... X/RuhC Hemre A Ing..... 9 4789

Konstruktion 4.... X/RumC Gustafsson G
 Ing 9 2734

Gemensamma utrymmen
 AGF, ARK..... X/R Rum 8516 9 3099

ARF, ARM..... X/R Rum 8516 9 3058

ARE 11, 13 X/R Rum 8516 9 4067

Drift- o underhållsutrustn,
 AKK 50..... X/R Rum 8617 9 5798

OMC..... X/R Rum 8622-23..... 9 3578

X/R-terminal X/R Rum 8625-26..... 9 3494

X/T - Avdelningen för systemkonstruktion 4

TELEFONSTATIONSDIVISIONEN
 Tellusborgsvägen 83-87
 Postadress:
 126 25 Stockholm
 Intern adress TN Växel 08-719 0000

Chef X/TC Larsson S
 Övering 9 1808

Sekr..... X/Ts Olsson I Fru 9 5239

Planering, ad-
 ministration.... X/TpaC Nordlund R Ing.. 9 1759

Allmän dator-
 teknik..... X/TudC Heilborn H Ing... 9 5451

Systemutred-
 ningar 1..... X/TueC Borgström O
 Ing 9 2911

2..... X/TufC Nordqvist G
 Ing 9 4936

X/Td - Gemensam teknik o metodik
 X/TdC Svensson G
 Ing 9 5401

Sekr..... X/Tds Keding A-L Fru.. 9 5402

Byggsätt, kon-
 struktions-
 regler..... X/TdeC Blomberg B
 Ing 9 4267

ADB-konstruk-
 tionshjälp-
 medel 1..... X/TdgC Däcker B Ing..... 9 5405

2..... X/TdhC Skedinger L
 Ing 9 5409

X/Te - Projekt

X/TeC Granberg S-E
 Ing 9 4926

Sekr..... X/Tes Vesa M Frk..... 9 4927

Projektadmi-
 nistratör..... X/Te Törnblom B Hr... 9 4907

Delsystem-
 koordinering X/TebC Jonsson B Ing.. 9 1045

APZ-system X/TedC Lambert J Ing... 9 1798

Konstruktion 1.... X/TefC Linder T Ing... 9 4933

Konstruktion 2.... X/TegC Andersson J-E
 Ing 9 1033

Konstruktion 3.... X/TehC Burwall H Ing... 9 4931

Konstruktion 4.... X/TekC Lindahl J Ing..... 9 1802

Enkeltbrink 93797

X/Tf - Maskinvarukonstruktion 1
 X/TfC Eriksson R Ing... 9 1082
 Sekr..... X/Tfs Andersson K
 Frk 9 1081

Planering X/Tfp Kaskelainen A
 Ing 9 5440

Allmänna
 utredningar X/TfbC Edlund L-E Ing... 9 1084

Konstruktion 1.... X/Tfc Nilsson I Ing... 9 1087

Konstruktion 2.... X/TfgC Sundblad Y Ing.. 9 1073

Konstruktion 3.... X/TfhC Rasmussen E
 Ing 9 1088

Konstruktion 4.... X/TfjC Avsan O Ing..... 9 5173

Konstruktion 5.... X/TfkC Härlin C-E Ing... 9 1063

X/Tg - Programmerings- o operativsystem

X/TgC Bingefors T Ing.. 9 5071
 Sekr..... X/Tgs Törnberg B Fru.. 9 1972

Programme-
 ringsteknik.... X/TgbC Löfdahl L Ing... 9 1977

Programme-
 ringssystem.... X/TgdC Kvarneby H Ing . 9 1963

Exekutiv-
 system X/TgeC Hermansson U
 Ing 9 1975

Programprov-
 ningssystem.... X/TgfC Sjödin J Ing..... 9 1891

X/Th - Maskinvarukonstruktion 2

X/ThC Larsson B Ing... 9 1059
 Sekr..... X/Ths Pernehagen S
 Fru 9 1060

Allmänna
 utredningar X/ThbC Persson K Ing... 9 1067

Konstruktion 1.... X/ThdC Källskog M Ing.. 9 1068

Instrument,
 montering,
 förbindning.... X/ThiC Almström C-A
 Hr..... 9 1095

Konstruktion 2.... X/ThmC Hrdlicka F Ing... 9 1061

Mekanisk
 experiment-
 verkstad..... X/ThvC Öberg B-Å Hr..... 9 1055

X/Tk - Systemprovning

X/TkC Eriksson E Ing... 9 1062

Konstruktions-
 uppföljning,
 provning..... X/TkdC Eriksson L-G
 Ing 9 1091

Standard-
 operativ-
 system X/TkeC Wigilius R Ing... 9 4056

Program-
 konstruktion X/TkfC Träff I Ing 9 4934

X/U - Avdelningen för systemkonstruktion 3

TELEFONSTATIONSDIVISIONEN
 Tellusborgsvägen 83-87
 Postadress:
 126 25 Stockholm
 Intern adress TN Växel 08-719 0000

Chef X/UC Sundelöf G Ing.. 9 4904

Sekr..... X/Us Persson L Frk... 9 5612

Administration,
 planering..... X/Uap Andersson I
 Ing 9 4069

X/Uap Blomqvist T
 Ing 9 1779

X/Uap Broberg A Frk... 9 1660

X/Ud - Systemförvaltning

X/UdC Heinonen E Ing.. 9 2751
 Sekr..... X/Uds Henricsson Y
 Frk 9 5182

AXE-system X/UdeC Ericson B Ing... 9 5714

AXE drift o
 underhåll..... X/Udfc Sone K-A Ing... 9 4194

APT centrala
 trafik-
 funktioner X/Udgc Nilsson B Ing... 9 4650

X/Uh - Systemprovning o produkthantering

X/UhC Broby S-B Ing... 9 3454
 Sekr..... X/Uhs Andersson E
 Fru 9 5644

Utredningar X/Uh Lindström L
 Ing 9 5758

Produkt-
 hantering..... X/UhdC Ihse C Ing..... 9 4575

Provning X/UheC 9 3454

Provanlägg-
 ningar X/Uhf Söderlund A
 Ing 9 3224

Metoder o
 hjälpmedel X/Uhg Goos J Ing..... 9 5713

Kontrollrum
 AXE..... X/Uh 9 4402, 9 4774

Statusalar
 AXE..... X/Uh 9 4782, 9 4783

Underhåll AXE... X/Uh 9 5189

Provrum RP..... X/Uh 9 5190

Provrum APA..... X/Uh 9 5191, 9 5192

X/Uk - Projekt

X/UkC Hult E Ing 9 4702

Sekr..... X/Uks Eriksson A Frk... 9 5695

Konstruktion 1.... X/UkeC Larsson L-Å
 Ing 9 5719

Konstruktion 2.... X/Ukf Örnulf E Ing..... 9 5768

Konstruktion 3.... X/UkgC Jacobson I Ing... 9 1822



Telefonaktiebolaget LM ERICSSON

-Fabriks-
organisation
i princip

Direktion
Direktionsavd

Produktdivisioner
och -avdelningar

Gemensamma
avdelningar

Tillverkning

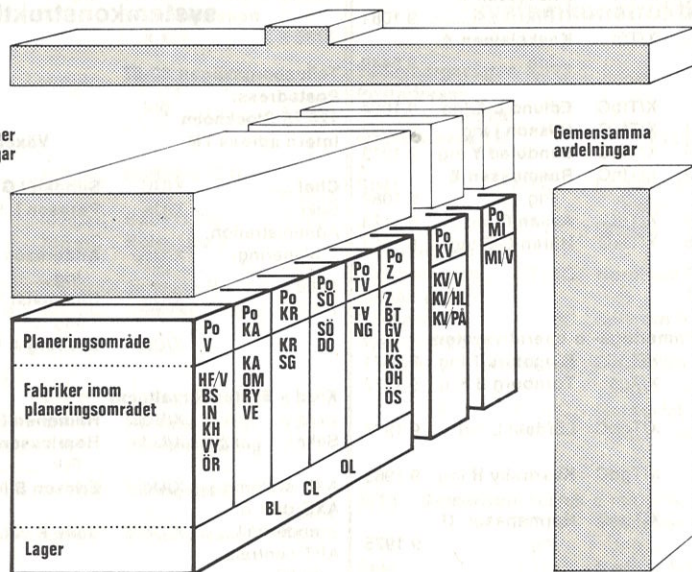

PLANERINGSOMRÅDE V (po V)

HF/V Huvudfabriken, Stockholm
 BS Boråsfabriken
 IN Ingelstafabriken
 KH Katrineholmsfabriken
 VY Visbyfabriken
 ÖR Örebrofabriken
 BL Boråslagret
 CL Centrallagret, Huddinge

PLANERINGSOMRÅDE KA (po KA)

KA Karlskronafabriken
 OM Olofströmsfabriken
 RY Ronnebyfabriken
 VE Vedebyfabriken

PLANERINGSOMRÅDE KR (po KR)

KR Kristianstadsfabriken
 SG Sundbybergsfabriken

PLANERINGSOMRÅDE SO (po SO)

SO Söderhamnsfabriken
 DO Delsbofabriken

I de fall fabriksbeteckningen ej är samma som den interna adressbeteckningen anges den sistnämnda inom parentes.

Exempel: Tellusfabriken inom Tellusanläggningen = TN/TV.

Först nämnd fabrik inom resp. planeringsområde har de gemensamma funktionerna för planering, beredning m.m.

PLANERINGSOMRÅDE TV (po TV)

TV Tellusfabriken (TN)
 NG Norrköpingsfabriken

PLANERINGSOMRÅDE Z (po Z)

Z Älvsjö Elektronikfabrik (ÄL)
 BT Bollmorafabriken (BO)
 GV Gröndalsfabriken (GR)
 IK Ingelsta Mönsterkortfabrik
 KS Karlstadsfabriken
 OH Oskarshamnsfabriken
 OS Östersundsfabriken
 OL Oskarshamnslagret

PLANERINGSOMRÅDE KV (po KV)

KV/V Älvsjö Kabelfabrik (ÄL)
 KV/HL Hudiksvallsfabriken (HL)
 KV/PA Piteåfabriken (PA)

PLANERINGSOMRÅDE MI (po MI)

MI/V Mölnådsfabriken (MO)

BL · Boråslagret

Sandlidsgatan 3
 Pa Fack
 500 09 Borås
 Intern adress BL

Växel 033-13 6290
 Kortnr 0127

Platschef BSC
 Lager G-div BL 590
 Gpb: Se org delen Gp

Elmquist Å Disp
 Johansson G Förm

BS · Boråsfabriken

Sandlidsgatan 3
 Pa Fack
 500 09 Borås
 Intern adress BS

Växel 033-13 6290
 Kortnr 0127

Platschef BSC
 Sekr, kassa Ve
 Personal,
 tränings-
 ledare VaC
 Hälso- o sjuk-
 vård VhC
 Prod teknik VbC
 Skyddstjänst Vbs
 Planering VpC
 Park förråd
 ank o avg
 gods Vt 227

Elmquist Å Disp
 Lindqvist K Fru

Skoog G Hr

Wastenson B Dr
 Silén J G Ing
 Ålf H Ing
 Lindqvist R Ing

Svenningsson N
 Förm

Detaljförråd
 reläsatser F 228
 Detaljförråd
 stativ F 235
 Kontroll Vkc
 Underhåll,
 provutrustn Vks
 Kvalitets-
 granskning Vkk
 Provnig
 reläsatser Vt 216
 Provnig
 stativ Vt 233
 Fastighets-
 förvaltning Vfc

Abér R Ing

Kristiansen J Ing

Löfgren S Förm

Swedberg T Förm

Elmquist L Ing

Fabriker och lager

utom KV- och MI-divisionens fabriker,
vilka redovisas under resp division

Tillverkning VtC
 Reläsatser VtrC
 Montering,
 förbindning Vt 223
 Emballering Vt 226
 Stativ VtsC
 Kabelsyning Vt 231
 Förbindning Vt 232
 Skåpmont,
 packning Vt 239

Silén J G Ing
 Sundberg R Verkm
 Mildsten I Ing
 Jungeryd E Förm
 Smith B Förm
 Swedberg T Förm

BT · Bollmorafabriken

Industrivägen 1-5, Bollmora
 135 01 Tyresö
 Intern adress BO

Växel 08-742 4000

Fyrsiffriga nummer i BO-växeln gäller
 även vid trafik från HF-växeln

Chef BTC
 Sekr Bts
 Personal Va
 Planering VapC

Granler S Ing 4102*
 Edsman I-L Fru 4740
 Langeryd K Hr 4281*

Tillverkning VtC
 Vålartung-
 element VtrC
 Övriga tung-
 element VttC
 Specialrör VtmC
 Produktions-
 teknik VtbC

Pettersson R Ing .. 4141*
 Pettersson R Ing .. 4141*
 Carlsson A Förm .. 4762
 Westerlind B Ing .. 4155*
 Träskelin T Förm .. 4753
 Jansson I Ing 4159*
 Folmerz S Ing 4745

Metoder,
 arb studier Vtb

Westerberg B
 Ing 4173*
 4742, 4743

BL
BS
BT
CL
DO
GV
IK

IN
KA
KH
KR
KS
NG

OH
OL
OM
RY
SG
SO
TV

V
V/B
V/K

V/P
V/T

VE
VY
Z
OR
OS

Kontroll..... Vkc	Lagerholm G Ing.. 4187*
Ankomst- kontroll..... Vkt	Rörström L Hr..... 4763
Slutkontroll..... Vkt	Almgren H Ing..... 4177
Elektronisk service..... Vks	Forsbäck B Ing..... 4189*
Mekanisk service..... VnC	Broström T Ing..... 4208*
Konstruktion... Vnk	Baggström S Ing... 4198*
Försörjnings- nät..... Vnu	Jacobson B Ing..... 4761
Verkstad..... Vt 607	Nöjd K Förm..... 4297*

Produktion..... CLtC	Mattsson B Ing..... 151
Lager..... CL 391	Kaikkonen M Förm..... 229
Relä- satsar..... CL 391 153
Godsmot- tagning..... CL 391	Nygren H Förm..... 235
Packrum standard..... CL 394	Westrin A Förm..... 152
special..... CL 394	Nygren A Förm..... 148
emball..... CL 394	Grundin G Förm..... 149
Lådtillverkn..... CL 395	Nygren A Förm..... 148
Fastighet..... CL 399	Nielsen P Förm..... 169
Kontroll..... K 393	Hellberg O Förm..... 147
Skeppning..... CL 392	Alpsjö A Förm..... 157
Skeppnings- lager..... CL 392	Stahre K-A Förm..... 134

DO - Delsbofabriken

Stationsgatan 12 DO: Växel 0653-106 05
Pa Box 4 Kortnr 0129
820 60 Delsbo SÖ: Växel 0270-100 40
Intern adress DO Kortnr 0149

Platschef..... SÖC	Erling U Disp..... SÖ
Monteringsavd VtI 867	Ladig K Ing..... SÖ
Hopsättning..... Vt 868	Hedberg T Verkm.... DO

CL - Centrallagret

Elektronvägen 1, Flemingsberg
Pa Box 1129 Växel 08-774 0460
141 23 Huddinge Kortnr 0128
Intern adress CL

Tresiffriga nummer gäller vid telefonering
inom CL

Platschef..... CLC	Löfgren B Ing..... 112
Sekr..... CLas	Jarl G Fru..... 113
Anställnings- kontor..... CLa	Guldbäck B Fru..... 234
Vaktmästeri..... CLav	Eriksson E Hr..... 111
Telefonväxel..... CLv	Jansson B Fru..... 110
Planering..... CLpC	Karlsson J-R Ing..... 114
Orderplan..... CLpl	Blomqvist A Fru..... 173
Skeppn reg..... CLps	Göthlund E Fru..... 116
Förpacknings- teknik..... CLb	Olsson S Ing..... 226
Arbetsstudier..... V/Bat	Olsson L-O Ing..... 119

GV - Gröndalsfabriken

Ormsbergsvägen 9, Gröndal
Pa Box 44006 Växel 08-19 0120
100 73 Stockholm Kortnr 0131
Intern adress GR

Tresiffriga nummer gäller vid telefonering
inom GR

Chef..... GVC	Engström T Ing..... 200*
Personalintagn, sekretariat..... GVs	Westberg H Frk..... 160*
Kassa..... GVe	Brandt G Fru..... 134
Planering..... GVpdC	Wahlström M Hr..... 220*
Kartotek..... GVpd 144
Telex..... GVpd 288

GVa - Personal, inre tjänst

GVaC	Söderberg R Ing..... 217*
Arbetsstudier..... GVas	Hellström L Hr..... 145
Kalkyl..... GVak	Lunt G Hr..... 152

GVb - Verktyg, tillverkningsmekanik

GVbC	Gustafsson L Ing..... 215*
Tillv teknik..... GVbt	Wadfeldt S Hr..... 211
Verktyg..... GVbv	Nilsson A Hr..... 212

GVf - Fastighets- o maskinförvaltning

GVfC	Korinder A Ing..... 161*
Lunchrum ICA..... GVfh 147
Hälsa- o sjuk- vård..... Ph	Björkman E Fru..... 101
Telefonväxel..... GVft	Hurtig M Frk..... 190*
Vaktmästeri..... GVfv 100

GVt - Tillverkningsmekanik

GVtC	Carlsson A Ing..... 110*
Mekanik..... Vt 562	Carlsson H Förm.... 172
Provutrustning Vt 563	Elhage C-O Förm... 163
Hopsättning, förbindning..... Vt 564	Halldin A Förm..... 164
Kabelsyning, förbindning, montering..... Vt 565	Bergström S Förm . 165
Relätill..... Vt 565	Sjöman E Förm..... 197
Verktyg, experi- ment..... Vt 566	Olsén A Förm..... 281
Styckearbeten..... Vt 566	Landelius M Förm.. 166
Mont, förbindn i Bollmora..... Vt 570	Lehiste U Förm BO 4353

Kontroll- o provutrustn för V/Kp..... Vt 572 121, 130
Förråd, transp..... GVtf	Allbring C Förest.... 168*
Materialförr..... F 567 339
Detaljförråd..... F 568 282
Ank gods..... Vt 561	Ormsbergsvägen 7... 138
Satspackning..... Vt 561 238

GVk - Kontroll, provning

GVkC	Svadängs E Ing..... 170*
GVk	Töyrä U Ing..... 109*
Provrum..... Vt 569	Nyqvist A Kontr..... 169
Samprovning av LPA-utrustn.... Vt 576 239
Mek tillv kontr, ank gods- kontr..... GVkt	Nyqvist A Kontr..... 181

IK - Ingelsta Mönsterkort- fabrik

Ingelsta
Pa Box 166 Växel 011-18 0310
601 03 Norrköping Kortnr 0134
Intern adress IK

Chef..... IKC	Spångberg A Ing
Sekr..... IKs	Johansson B Frk
Ställföretr..... VA	Dahl L Ing
Prod teknik..... VbC	Christiansson G Ing
Arb studier o -träning..... Vba	Rudeland R Ing
Tillv dokument... VbtC	Bergstedt L Ing
Kontroll..... Vkc	Israelsson I Hr
..... Vk	Sjöström I Ing
Planering..... VpC	Renell B Hr
..... Vp	Modigh E-B Ing
..... Vp	Räty S Hr

Tillverkningsmekanik: Mönster- överföring..... VmC	Lindén L Ing
Fotogra- fering..... Vmfc	Nilsson S Hr
Screentryck, laminering..... Vt 542	Holmberg E Ing
Ytbehandling..... VyC	Skowronek J Ing
Kemiskt materiallab..... VyIC	Persson O Hr
Plätering..... Vt 543	Ljungberg U Ing
Etsning..... Vt
Mekanisk bearbetning.... Vt 544	Olsen B Förm

För övriga allmänna funktioner se
IN Ingelstafabriken

IN · Ingelstafabriken

Ingelsta
Pa Box 166
601 03 Norrköping
Intern adress IN

Växel 011-18 0310
Kortnr 0134

Platschef..... INC	Bidö A Disp
Sekr..... INs	Österlund Y Fru
Personal..... VapC	Nilsson K U Hr
Ekonomi..... VaeC	Bergström A Hr
Skyddstjänst..... Vs	Karlsson S Ing
Hälso- o sjuk- vård..... VhC	Hedvall H Dr
Sjukskö- terska..... Vh	Petersson K Frk
Prod teknik..... VbC	Carlson S Ing
Dok central..... Vbr	Östlund R Hr
Fastighets- förvaltning..... Vbf	Nilsson C Verkm
Planering..... VpC	Thomsen C Ing
Leveransfrågor utlandet..... Dpula	Jarheden G Hr
Tillverkning reläsatser..... VtiC	Larsson N Ing
Montering..... Vt 262	Speer G Förm
Förbindning..... Vt 263/1	Nilsson S Förm
	Landén R Förm
Packning reläsatser..... Vt 266	Lundell B Förm
Packning fabr mtrl..... Vt 248	Wallin C Förm
Mek verkst..... Vt 260	Westling C Förm
Provning..... VkpC	Gunnarsson G Ing
	Lindström S Förm
Tekn service provutrustn..... Vkps	Jakobsson J Ing
Tillverkning reläer..... VteC	Kazmierski H Ing
Montering..... Vt 302	Johansson L Förm
Provning..... Vt 307	Hjerpe H Förm
Termo- grupper..... Vt 308	Nilsson M Förm
Kretskort..... Vt 304	Ohlsson C Förm
Kontroll..... VkkC	Björk J Hr
	Vkk 255/1 Holstensson A Förm
	Vkk 255/2 Druid L Förm
Förråd..... VtfC	Dahlström B Hr
	F 268 Ohlsson A Förm
Godsexp..... Vt 269	Jonsson B Förm

Verkstad IN/NE
Enebygatan 22
Pa Box 166
601 03 Norrköping
Intern adress IN/NE

Växel 011-18 0310
Kortnr 0134

Tillverkning fjäder- grupper..... VteC	Kazmierski H Ing
Personal..... Vap	Granberg M B Fru
Fjäder- grupper: Man byggn..... Vt 303	Nilsson K Förm
Mask byggn..... Vt 301	Holmqvist J Förm
Justering..... Vt 306	Karlsson K E Förm
Kontroll..... Vkk 255/2	Druid L Förm

KA · Karlskronafabriken

Ölandsgatan 1
Pa Fack
371 01 Karlskrona
Intern adress KA

Växel 0455-191 90
Kortnr 0136

Platschef..... KAC	Larsson G Disp
Ställföretr..... KAS	Sjöberg V Ing
Produktions- teknik..... BC	Larsson G Disp
Arb studier..... BaC	Veneke R Ing
ST 69, rota- tionsutbildn..... BatC	Österlin B Ing
Beredning..... BtC	Agnéus N Ing
Beredning väljare o stativ..... BtbC	Forsberg S Ing
Beredning telefonprod..... BtdC	Fors B Ing
Mekani- sering..... BtmC	Johansson S Ing
Verktogs- konstruktion... BvC	Tyrberg G Ing
Verktogs- tillverkning..... Vtl 07	Karlsson L-E Ing

Ekonomi..... EC
Kontorstek-
nik, inten-
dentur..... EaC
Bokföring..... ErbC
Verkstads-
ekonomi..... EvC
Kalkyl,
budget..... EvkC

Lindahl S Hr

Fehrm G Hr
Johansson J Hr

Cornelius B Hr

Johansson L Hr

Planering..... VpC
Telefoner..... VpS
Väljare..... Vpx
Stativ..... VpzC
Material..... VpmC
DAKA,
prognos..... VpbC

Andersson S Hr
Nilsson G Hr
Sandberg L Hr
Johansson G Ing
Wernström A Ing

Svensson J Ing

Olofsson E Ing

Petersson B Ing

Arvidsson E Hr

Petersson M Fru

Kvalitets-
kontroll..... KC
Kontroll-
beredning..... KbC
Primär-
kontroll..... KtpC
Kvalitets-
bedömning..... Ktk

Gelkner S Ing

Petersson L-G Ing

Andersson R Ing

Swenson O Förm

Anläggningar,
miljö..... VaC
Fastigheter..... VafC
Skyddsing..... VasC

Estberg B-A Ing
Håkansson N Förv
Westerhammar J Ing

Material-
hantering..... VmC
Förråd o
lager KA..... VmA
Exped KA..... Vme
Förråd o
lager RY..... Vt 39
Exped RY..... Vt 39

Snarberg B Ing

Persson A Verkm
..... 0455-821 90

Johansson B-G Förm
..... 0457-129 10
Kortnr 0148

Material-
beordring..... Vmm

Milsten P Hr

Hälso- o sjuk-
vård..... VhC

Simonsson G Dr

Tillverkning:

Primär- o väljar-
tillverkning..... KAS
Pressar,
svarvar..... Vtl 53
Ytbehandl..... V4A
Ytbehandl
teknik..... VybC
Väljar-
montering..... Vtl 60

Sjöberg V Ing

Hansson H Ing
Broström R Ing

Henningsson O Ing

Wallin K-E Ing

Telefon-
tillverkning,
lindning..... V5C

Lagerlöf B Ing

Trådverk
Block V1 se
VE Vedebyfabriken

Stativtillverkning
Block V7 se
RY Ronnebyfabriken
OM Olofströmsfabriken

KH · Katrineholmsfabriken

Västgöttagatan 16
Pa Box 193
641 01 Katrineholm
Intern adress KH

Växel 0150-133 20
Kortnr 0137

Platschef..... KHC
Ekonomi..... VeC
Kassa..... Ve
Lönekontor..... Veac
Anställnings-
kontor..... VapC
Hälso- o sjuk-
vård..... Vh

Fagerholt B Disp
Jurstrand A Kamrer
Dahlqvist A Fru
Nilsson G-O Ing

Lindberg G Hr

Sundberg A Dr
..... 0150-134 80

Beredning,
verktyg,
mekani-
sering..... VbC
Arb studier..... VbaC
Opk behandl,
prod grup-
per..... Vbt
Vbt

Stahre R Ing
Lundberg G Ing

Lindberg I Hr
Gustavsson O Hr

Detalj tillverkning VtC
 Mekanik Vt 51
 Propplad Vt 56
 Kärrtillverkning,
 pressar Vt 57
 Ytbehandling Vt 43
 Fastighet Vf

Förråd, pack-
 rum, transp VtC
 Vt 58

Lindning, för-
 bindning VIC
 Lindning Vt 52
 Reläsatstrans-
 formatorer,
 reedväljare Vt 53
 Förbindning,
 förbindnings-
 skola Vt 54
 Förbindning Vt 54

Kontroll, prov-
 rum VtC
 Provutrustning Vks
 Kvalitets-
 övervakning Vkk
 Provrum Vt 55

Jönsson S Ing
Åström E Verkm
Andersson T Förm

Andersson H Verkm
Andersson H Verkm
Karlsson T Förm

Östlund B Förv
Ohlson J Förm

Strid T Ing
Carlsson E Verkm

Campbell B Verkm

Bergström A Förm
Wehlin B Förm

Finell B Ing
Svensson L Hr

Finell B Ing
Greth i Förm

Ekonomi VeC
 Kostnads-
 kontroll Vek
 Avlöning,
 kassa VeA
 Personal-
 anställning Vep
 Utbildning VeU

Kontroll VtC
 Kontroll-
 beredning VtC
 Mätning Vkm
 Tillv kontr Vkt

Planering VpC
 Termoplast VptC
 Hårdplast Vph
 Material VpmC
 Inköp Vpic
 Godsmottagn,
 expedition Vf 415

Tillverkning VhC
 Hårdplast Vt 416
 Mellanlägg Vt 407
 Värmare-
 montering Vt 413
 Precisions-
 sprutning Vt 410

Tillverkning
 termoplast VttC

Försäljning F:s
 KR-grupp FppC

Magnusson G Kamrer

Nilsson K Hr

Åberg S Fru

Bredmark R Hr
Holm G Hr

Knudsen F Ing

Nilsson Ö Ing
Boström B Ing
Nilsson H Förm

Sundgren B Ing
Svensson I Ing
Martinsson K Hr
Henricsson J Ing
Färm A Hr

Färm B Förm

Ekelund C-G Ing
Fransson A Förm
Sjöholm U Ing

Löfqvist T Förm

Nilsson J Förm

Polak B Ing

Isacsson J Ing

KR · Kristianstadsfabriken

Tegelbruksvägen 15
 Pa Box 2072
 291 02 Kristianstad
 Intern adress KR

Växel 044-12 3180
 Kortnr 0138

Platschef KRC
 Sekr KRs
 Rep o under-
 håll VaC
 Arb studier VtaC
 Projekt-
 beredning VbC
 Beredning VbbC
 Lab VbIC
 Ritkontor VbrC
 Verktyg KR Vt 414
 Verktyg SG Vt 444

Olanders B Disp
Andersson K Fru

Benckert R Ing
Löwegren B Ing

Ahnström G Ing
Damgaard A Ing
Tagél M Hr
Lundström N Ing
Roos S Verkm
Maripuu E Ing

08-29 4950

KS · Karlstadsfabriken

Sjömansgatan 1
 652 26 Karlstad
 Intern adress KS

Växel 054-10 2340
 Kortnr 0154

Platschef KSC
 Sekr KSS
 Personal Va
 Prod teknik VbC
 Metod- o tids-
 studier Vba
 Verktygs- o
 maskinkon-
 struktion Vbv
 Tillverkning Vt 633
 Vt 633
 Vt 626
 Reparation,
 underhåll Vt 637
 Provutrustn Vku

Norlin J Ing
Olsson A Frk
Sigfridson T Hr
Nilsson S Ing

Kvam K Ing

Johansson E Verkm
Åfeldt E Förm
Johansson E Verkm

Hjulström B Förm
Olofson L Ing

Vh - Hälso- o sjukvård
 VhC

Anmälan till
 läkare, vänt-
 rum Vh
 Sjuksköterska Vh

Hedvall H Dr

Boda I Fru
Franzén M Fru

Vpp - Planering

Kanal 60G VppC
 Övriga M4-app,
 TV-order Vpp
 REG, utlands-
 tillv, fast
 utrustning Vpp
 ZGC, kabeltillv,
 detaljtillv Vpp
 PCM, data-
 modem Vpp
 Reläsatstillv Vpp

Persson S-O Hr

Andersson H-F Hr

Bäckstrand V Hr

Carlsson P Hr

Wallström G Hr
Gustavsson G Fru

Vb - Produktionsteknik

VbC
 Arbetsstudier Vba
 Metoder o
 utredningar Vbm
 Skyddstjänst Vbs
 Beredning Vbt
 Träningsledare Vbu
 Mekanisering
 o verktyg Vbv

Johansson B Ing
Wangberg U Ing

Bergman J-E Ing
Bjurgard H Ing
Carlsson B Ing
Wangberg U Ing

Aman A Ing

Vk - Kontroll

VkC
 Mottagnings-
 kontroll VkmC

Szudy L Ing

Malmsten B Ing

Provning data-
 modem, PCM,
 reläsatser,
 detaljer VkpC
 PCM Vkp
 Spolar REG Vkp
 Reläsatser Vt 729

Granberg O Ing
Stenström O Ing
Weisinger F Ing
Pettersson H Förm

NG · Norrköpingsfabriken

Bredgatan 33
 Pa Box 3006
 600 03 Norrköping
 Intern adress NG

Växel 011-18 0380
 Kortnr 0141

Platschef NGC
 Personal-
 anställning VeA
 Kassa VeA
 Telefonväxel VeA
 Fastighets-
 förvaltning VfC

Lindström U Disp

Ihlenius E Frk
Leijon B Fru
Andersson M Fru

Lindström U Disp

Provning kanal
 60G, bildtele-
 fon, lednings-
 förstärkare,
 kretskort
 övrigt VksC
 Lednings-
 först ZGC Vks
 Bildtelefon Vks

Lindmark S Ing

Andersson T Ing
Bäckström J Ing

Provutrustning o
 instrument VkiC

Schwerger L Ing

Tillv kontroll Vkt

Dahlgren G Ing

Vt - Tillverkning

VtC **Lindén R** Ing
 Spoltillv, mek verkstad, kanal 60-grupp, bildtelefon, lego, reläsatser, skola
 VtA **Lindesvik B** Ing
 Skola..... Vt 310 **Eliasson S** Förm
 Spolar REG..... Vt 311 **Fyrberg R** Förm
 Kretskort M4..... Vt 312/1 **Holm H** Förm
 Mek verkstad..... Vt 312/2 **Johansson P** Förm
 Kanal 60-grupp..... Vt 319 **Rosin O** Förm
 Bildtelefon, lego..... Vt 726 **Johansson B** Förm
 Reläsatser..... Vt 727 **Johansson B** Förm
 Vt 728/2 **Holm B** Förm
 Vt 728/3 **Johansson O** Förm

PCM, datamodem, RYT, materialkontroll, förarbete, koaxialkablar, ledningsförstärkare, förstärkarbehållare, materialhantering

VtB **Håkansson R** Ing
 RYT..... Vt 313/1 **Kvarnfors A** Förm
 Datamodem..... Vt 313/2 **Hellberg Å** Förm
 Mottagningskontroll..... Vt 314 **Gänsler J** Förm
 Detaljförråd..... F 315 **Erlandsson N** Förm
 Godshantering... F 315G **Amneklev J** Förm
 Kartotek..... F 315 08-719 1116
 Förarbete..... Vt 316 **Lysén A** Förm
 Koaxialkablar..... Vt 317 **Orest S** Förm
 Ledningsförstärkare..... Vt 318 **Orest S** Förm
 PCM..... Vt 721 **Arvidsson B** Förm
 Förstärkarbehållare..... Vt 723 **Johansson G** Förm
 Förråd apparater o fast utrustning..... F 736 **Erlandsson N** Förm
 Parkeringsförråd..... F 737 **Erlandsson N** Förm
 T-lager..... LN 74 **Erlandsson N** Förm
 S-lager..... LN 80 **Hellberg Å** Förm

OH - Oskarshamnsfabriken

Gyllings väg 9
 Pa Box 29
 572 01 Oskarshamn Växel 0491-160 40
 Intern adress OH Kortnr 0144

Platschef..... OHC **Nordström B** Disp
 Sekr..... OHS **Stenfelt U** Fru
 Skyddstjänst..... Vs **Lindström S** Ing
 Personaltjänst
 o inre tjänst..... VeC **Enarsson L-E** Hr
 Kassa, arbetarlöner..... Ve **Gustafsson H** Frk
 Fastighetsförvaltning..... VfC **Johansson N-E** Ing

Produktionsteknik..... VbC **Stjärnquist S** Ing
 Beredning..... Vbb **Holgerson G** Hr
 Arbetsstudier..... VbaC **Andersson G** Hr
 Träning o utbildning..... Vbu **Elnéus A** Ing
 Verktygsavd..... Vbv **Karlsson K** Ing

Detaljplanering VpC **Kjell A** Ing
 Godsmottagning..... Vt 286 **Ekman N** Hr
 Förråd..... F 288 **Nilsson S** Förm

Kontroll..... Vkc **Svennefors G** Ing
 Provutrustn..... Vks **Ouzounidis A** Ing
 Provning..... Vkt **Danielsson L** Ing
 Kontrollberedning..... Vkb **Andersson L** Ing

Tillverkning telefonapparater o kretskort Vt 293-297..... VtaC **Cannerström R** Ing

Tillverkning kabelsyning, växlar o larmutrustning Vt 291-292 Vt 298-299..... VtbC **Lindström S** Ing

Anpassningsverkstad LMS-prod..... Vt 271 **Ahlgren M** Ing

OL - Oskarshamnslagret

Gyllings väg 9
 Pa Box 29
 572 01 Oskarshamn Växel 0491-160 40
 Intern adress OL Kortnr 0144

Platschef..... OHC **Nordström B** Disp
 Lager LMS..... OL **Svensson R** Förm
 LMS/DI: Se org delen, dotterbolag, LMS

OM - Olofströmsfabriken

Rösjövägen
 293 00 Olofström Växel 0454-482 30
 Intern adress OM Kortnr 0142

Platschef..... OMC **Svenning M** Ing
 Kabelsyning, förbindning..... OM **Lindholm S** Verkm
 Provning..... Vt 87 **Andersson S-O** Förm

RY - Ronnebyfabriken

Fridhemsvägen 15
 372 00 Ronneby Växel 0457-129 10
 Intern adress RY Kortnr 0148

Platschef..... RYC **Wahlin B-Å** Ing
 Primärtillverkn, lackering..... Vt 73 **Andersson P-O** Verkm
 Kabelsyning, förbindning..... Vt 72 **Wahlberg L** Verkm
 Kontroll, provning..... Vt 89 **Green K** Verkm
 ST 69..... **Håkansson N** Hr
 Godsmottagn, lager..... Vmfr **Johansson B-G** Förm

SG - Sundbybergfabriken

Vasagatan 4
 Pa Fack
 172 20 Sundbyberg 08-28 4444
 Intern adress SG 08-29 4950

Platschef..... SGC **Maripuu E** Ing

SÖ - Söderhamnsfabriken

Granvägen
 Pa Fack
 826 01 Söderhamn Växel 0270-100 40
 Intern adress SÖ Kortnr 0149

Platschef..... SÖC **Erling U** Disp
 Sekr..... SÖs **Strand H** Fru
 Spec uppdrag..... Vu **Kjellberg R** Ing
 Ekonomi..... EC **Skjutare B** Kamrer
 Redovisning..... EbC **Axzell C-G** Hr
 Kassa..... Ex **Blom L** Fru
 Lönekontor..... EaC **Thörnros E** Hr
 Förkalkyl..... EkC **Andersson E** Hr
 Hälsö- o sjukvård..... PsC **Artwidson C** Dr

Planering..... VpC **Mowald P** Hr

Prod fördeln, inköp, råmtrl Vpu
 Väljare, nätmateriel, samtalsräkn, man materiel VpaC **Brammås A** Hr
 Strömförsörjningsmtrl, jacklister, tidkontr mtrl..... VpbC **Johansson B** Ing
 DAKA..... VpdC **Törnqvist H** Fru

Beredning..... VbC **Forsell U** Ing
 Beredning..... Vb
 Ritn central Vbr **Petersson M** Fru

Verktygs-konstruktion... Vvc **Risberg K** Ing
 Mekanisering..... Vvm **Bohman Å** Ing

Arbetsberedn..... Vsc **Sandberg S-E** Ing
 Skyddstjänst Vss **Wernersson S** Ing
 Arb studier..... VsaC **Skärberg R** Ing
 Metoder..... Vsm **Persson G** Ing
 Personalanställning..... VspC **Johansson L** Hr

OH
 OL
 OM
 RY
 SG
 SÖ
 TV

V
 V/B
 V/K

V/P
 V/T

VE
 VY
 Z
 ÖR
 ÖS

Dotterbolag

Kontroll..... Kl	Sörberg J Ing
Mek tillverk- ningskontr..... K 872	Leifher Å Förm
Provrum..... K 871	Rehnberg K E Verkm
Strömförsörj- ningservice..... K 74	Qvick M Ing
Maskinavd..... Vtl 64	Torén A Ing
Automat- svarvning..... Vt 862	Persson B Förm
Plåt- o svets- avd..... Vt 861	Olsson I Verkm
Pressning..... Vt 863	Olsson I Verkm
Finmekanik..... Vt 864	Karlsson B Verkm
Ytbehandl..... Vt 865	Westlund S E Verkm
Verktygstillv..... VvC	Risberg K Ing
Verktygstillv Vt 866	Frisk N Verkm
Verktygss- förråd..... F 892	Svensson B Förm
Monteringsavd Vtl 51	Ladig K Ing
Hops el..... Vt 851	Öqvist H Verkm
Monteringsavd Vtl 67	Forsell U Ing
Hops mek..... Vt 867	Hanold M Verkm
Förråd, transp Vtf	Johansson W Hr
Fastighet..... Bf	Westberg N Förv

TV - Tellusfabriken

Tellusborgsvägen 83-87

Postadress:

126 25 Stockholm

Intern adress TN

Växel 08-719 0000

Chef TVC	Jonson G Över- ing..... 9 1129
Sekr..... TVas	Engdahl U Fru... 9 1128
Vaktmästeri..... TVav 9 1364

TVe - Ekonomi

Redovisning, utredning..... Tve	Engström B Hr... 9 1149
Kalkyl..... TVek	Jansson K Frk... 9 1100
Priser..... TVek	Eidenstedt G Fru..... 9 1193
 9 1403

Anläggningsförvaltning	Vt 740	Ericsson E Verkm..... 9 1241
	Vt 740	Sandberg G Förm..... 9 1241
	Vt 740	Larsson H Förm..... 9 1122
	Vt 740 9 1122
Skrivbitr..... Vt 740		
Felanmälan värme, venti- lation, el..... Vt 740	 9 1241

TVp - Planering

Ställföretr..... TVpC	Lindhe S Ing..... 9 1361
	Abrahamsson B Ing..... 9 1549
Orderregistre- ring, avverk- ningsrapp, spolar..... TVppC	Wandel Å Ing..... 9 1360
Mönsterkort.... TVpp	Palmqvist A Ing 9 1237

Hyllblock,

apparater, lagerdetaljer.... TVpC	Karlsson T Ing... 9 1003
Ställföretr..... TVpt	Gottberg B Hr.... 9 1524
M4, M5..... TVpt	Westerberg O Hr..... 9 1101

PCM, data- modem..... TVpt	Abrahamsson A Ing..... 9 1194
Förrådsplan..... TVpkC	Hellron B Hr..... 9 1148
Ställföretr..... TVpk	Svensson S Ing. 9 1365
Kartotek..... TVpk Växel 9 1116
Inköps- bevakning..... TVpk	Lundborg N Hr... 9 1326
Leveranser..... TVpk	Lundgren I Fru.. 9 1192
DAKA, redo- visning..... TVpk	Söderbom A Ing..... 9 1127
Skrivrum..... TVpk	Dalerup Q Fru... 9 1111
Telex, tele- copier..... TVpk 9 1119

Grundtrust-

ning, leve- ransplan..... TVpC	Ohlsson G Ing... 9 1112
Apparat- kartotek..... TVpl	Karlsson I Fru... 9 1135

TVs - Snabbavdelning 1 (T-materiel)

TVsC	Nilsson L Ing..... 9 1313
TVs	Larsson S Fru... 9 5482
Planering..... TVsp	Blomqvist O Hr.. 9 1319
	Ek N Hr..... 9 1319
	Rådeskog A Ing..... 9 5482

Prototyp- o experiment- planering..... TVse	Westerlund K Hr..... 9 1325
Provrum..... TVsk	Minnberg K Ing.. 9 1130
Verkstad..... Vt 782	Thunell O Förm. 9 1130

TVr - Snabbavdelning 2 (X-materiel)

TVrC	Wodsten Ch Ing..... 9 1226
Planering för Z/Ppd..... TVrp	Rudolphi M Ing.. 9 1526
	Engelgren J Ing..... 9 1429
	Moberg L Ing.... 9 1249
Kontroll..... TVrk	Vidhammer P Förm... 9 1486, 9 1363
Verkstad..... Vt 783	

TVk - Kontroll

TVkC	Gustavsson S Ing..... 9 1356
TVk	Ådén I Fru..... 9 1225

Materialkontr,

reklamations- ärenden..... TVkmc	Larson N Ing..... 9 1232
Apparatprovsn..... TVkpc	Saetre H Ing..... 9 1235
	<i>Hedman</i> 9 1367, 9 1171
Statistik..... TVkp	Holten L Ing..... 9 1106
Kristallkontr.... TVkp	Kromell O Ing.... 9 1264
Mönsterkort- kontroll..... TVkp 9 1171
Mikro- snittning..... TVkp 9 0857
Instrument- provning..... TVkiC	Dolmen R Ing.... 9 1346
 9 1170
	TVki/ TVpp
	Jonsson L Ing... 9 1105
Instrument- förråd..... Vt 748 9 1178
Systemprovsn..... TVksc	Brodd J Ing..... 9 1228
 9 1306, 9 1308

Reparationer för kunder..... TVkrC	Winnhem R Ing.. 9 1425
 9 1227, 9 1164
	TVkr

TVt - Samordning av produktionstekniska frågor

TVtA	Carlsson S Ing... 9 1527
------	---------------------------------

TVts - Produktionsteknik

TVtsC	Fredby B Ing..... 9 1353
TVts	Kullerkupp A Ing..... 9 1354
Arkiv, opkorts- beställning..... TVts	Finneman M Frk..... 9 1355

Arbetsstudier..... TVts	Ljung H Hr..... 9 1576
TVts	Granberg L Ing.. 9 5146

Arbets-

beredning: Detaljstillv..... TVts	Ulin C-G Ing..... 9 5147
Kretskort, fasta utrustn.... TVts	Lundqvist L Ing. 9 5157
Mönsterkort.... TVts	Glavare R Ing.... 9 1109
TVts	Samuelsson T Ing .. 9 1418, 9 1411, 9 1109

TVm - Mönsterkorttillverkning

TVmC	Jerdal U Ing..... 9 1502
Kemiteknik..... TVm	Wilhelmsson A Ing..... 9 1411

Tillverkning, förråd, lager, godsmottagning

Vt 741, 742, 743, 747, F 787, 788, 789, L 74	
Vt 743	Levin G Verkm... 9 1102
Lödskola..... Vt 743	Asikainen H Förm..... 9 1401
Skrivbitr..... Vt 742, 9 1242
Vt 743	

Mönsterkort-

tillverkning..... Vt 741	Pettersson G Förm..... 9 1177
Vt 741	Andersén K Förm..... 9 1177

Mönsterkort,

plättering..... Vt 747	Pettersson G Förm..... 9 1418
Kretskortmont.... Vt 743	Palmqvist A Förm..... 9 1362

Apparat- o

blockmont..... Vt 742	Holm E Förm..... 9 1147
Kabelsyning o stativmont..... Vt 742	Lundberg G Förm..... 9 1172

Verktyg, maski-

ner, stycke- tillv..... Vt 742	Mattsson A Förm..... 9 1343
Verktygsskåp..... Vt 742 9 1246

Förråd, lager,

gods- mottagning.... F 788	Karlsson L-G Förm... 9 1388, 9 1528
-------------------------------	---

Park förråd..... F 787

Detaljföråd..... F 788 9 1240
Buffertföråd.... Vt 788 9 1288
Förråd, appa- rater, fast utrustning..... F 785 9 1573
 9 1198

Godsmottagn..... F 789

Intern transp TN-området.... F 789 9 1188
 9 5120

T-lager, apparater, fast utrustning..... L 74	9 1174
T-lager, stativ, balk m tillbehör..... L 74	9 1151
T-lager, kortregister för hyllblock..... L 74	9 1528
T-lager hyllblock..... L 74	9 5270
T-lager, Västbergav 24..... L 74	08-18 6576

Tillverkning Vt 744, 745 Vt 744	Werner M Verkm..... 9 1352
---	--------------------------------------

Lindning, impregnering..... Vt 744	Hessel G Förm .. 9 1244
Vaximpregnering..... Vt 744	9 1158
Materialman Vt 744	9 1144
Detalj- o sats-tillv..... Vt 744	Thörnberg G Förm..... 9 1369
Krystalltillv..... Vt 745	Mets H Förm..... 9 1145

Avsugning, provning Vt 748, 766, 767 Vt 748	Bäck C-G Verkm..... 9 1345
---	--------------------------------------

Skrivbiträde..... Vt 748	9 1245
App provn, app avsyn..... Vt 748	Herngren B Förm..... 9 1175

Instrumentförråd..... Vt 748	9 1178
..... Vt 767	Persson A Förm..... 9 1176

Mönsterkortavsugning..... Vt 767	9 1231
Stativ- o apparatavsugning..... Vt 766	Wärnberg S Förm..... 9 1121

Blockupplöckn Vt 766	Wärnberg S Förm..... 9 1523
Packning..... Vt 766	9 1574

Detaljavsugning, provning Vt 765, 768, 769 Vt 769	Werner M Verkm..... 9 1352
---	--------------------------------------

Skrivbiträde..... Vt 769	9 1244, 9 1352
Krystallavsugning..... Vt 769	9 1264
Instrumentprovning..... Vt 768	9 1170
Detaljprovning.... Vt 769	Bengtsson G Förm..... 9 1344

Materialman..... Vt 769	9 1108
Materialkontr..... Vt 765	Vidhammer P Förm..... 9 1363

Emballering balk..... Vt 765	9 1348
------------------------------	--------

V · HUVUDFABRIKEN

Telefonplan
Postadress:
126 25 Stockholm
Intern adress HF
Växel 08-719 0000

Chef VC	Edsman S Dir.... 9 2613*
Ställföretr V/BC	Wahlberg T Övering..... 9 2268*

Va - Administration, personal	
..... VaC	Wiklund L Hr..... 9 2611*
Sekr..... Vas	Svenningsson S Fru..... 9 2612
..... Vas	Theorin B Fru 9 3458
..... Vas	Westergren Y Frk..... 9 5964
Konferensrum	
500-korr..... Vas	9 3213
600-korr..... Vas	9 2206

Personalanställning..... Vap	Winberg S Verkm..... 9 2524
..... Vap	Bengtsson I Fru..... 9 2342
..... Vap	Englund B Frk.... 9 3834

Utredningar, allmänna frågor..... Vap	Davidsson S Hr . 9 3564
..... Vap	Hellman N Hr..... 9 4571

Utbildningsfrågor..... Vap	Järnemar A Ing . 9 4172
Vaktmästeri	
600-korr..... Vav	Åreberg B Vaktm..... 9 2590
500-korr..... Vav	9 4089

Ve - Ekonomi	
..... VeC	Ording B Hr..... 9 2655
Driftsekonomi..... VedC	Callorius Å Ing... 9 2625
Budget, bokslut, påläggsberäkning..... Ved	Forsling I Ing 9 3042
..... Ved	Kokoric A Ing..... 9 2662
..... Ved	Westöö A Ing..... 9 4178
Konton, statistik..... Ved	Nilsson M Frk 9 2847
Invest kalkyl, omk order..... Ved	Fryklund E Fru... 9 3367

Index- o efterkalkyl..... VeiC	Nilsson J Hr..... 9 2660
Likarberäkn..... Vei	Renberg G Ing... 9 9159

Förkalkyl..... VekC	Fryklund E Hr.... 9 2644
Prel priser..... Vek	Björkström R Ing..... 9 3624

T-detaljer..... Vek	Andersson F Hr. 9 3570
MP-lista..... Vek	Andersson A Frk..... 9 3507
Priskartotek..... Vek	9 2362
Adm rutiner..... Ver	Lindbohm T Ing..... 9 4007

Vs - Skyddstjänst	
..... VsC	Bjerner B Skyddsing..... 9 3027*
..... VsA	Arvidsson O Skyddsing..... 9 3532
..... Vs	Johansson M Lic..... 9 4792

Vm - Produktionsutrustning
Ormsbergsvägen 9, Gröndal
Postadress:
126 25 Stockholm Växel 08-19 0120
Intern adress GR Kortnr 0131

Tresiffriga nummer gäller vid telefonering inom GR

..... VmC	Gustafsson R Disp..... 250
Sekr..... Vms	Bergman A Fru..... 251
Maskiner..... VmtC	Juhlin G Ing..... 252

Underhåll, teknik..... Vmt	Larsson R Ing..... 253
Registrering... Vmt	Roos S Fru..... 254
Beredn av specialmaskiner..... Vmt	

..... Vmt	Landén B Ing..... 259
..... Vmt	Pettersson F Ing.... 258
..... Vmt	Rex N Ing..... 256
..... Vmt	Storm D Ing..... 257

Planering..... VmpC	Särne G Ing..... 127
Provningsutrustningar.... Vmp	Nordin P Hr..... 128
LPA-utrustningar..... Vmp	Emretsson L Ing.... 202
Kartotek..... Vmp	Olsson M Fru..... 124
..... Vmp	Sandell K Fru..... 125

V/B · HUVUDFABRIKEN Avdelningen för produktionsteknik

Telefonplan
Postadress:
126 25 Stockholm
Intern adress HF
Växel 08-719 0000

Chef V/BC	Wahlberg T Övering..... 9 2268*
------------------------	---

V/Bt - Arbetsberedning	
..... V/BtC	Erdfelt R Ing..... 9 3236
Ställföretr..... V/BtgC	Strandberg Y Ing..... 9 2641
Sekr..... V/Bts	Jarl G Fru..... 9 5977

Utredningar, speciella uppdrag..... V/Bt	Emanuelsson J Ing..... 9 2664
..... V/Bt	Stål L Ing..... 9 4054

Administration, opk behandl, prod grupper..... V/BtaC	Anderson K-E Ing..... 9 4114
..... V/Bta	Malmberg L Ing..... 9 4123

Terminal..... V/Bta	Gustafsson I Frk..... 9 3105
---------------------	--

Reläer, väljare.... V/BtbC	Granstam G Ing..... 9 2760
..... V/Btb	Kullman R Ing.... 9 4129
..... V/Btb	Larsson E Ing.... 9 4129
..... V/Btb	Telestad Å Ing.... 9 2664

Reläsatser, kontaktodn..... V/BtdC	Ljung S Ing..... 9 3680
..... V/Btd	Andersson C Ing..... 9 4025

..... V/Btd	Barkell R Ing..... 9 5992
..... V/Btd	Samuelsson P Ing..... 9 5992

V
V/B
V/K

V/P
V/T

VE
VY
Z
OR
OS

T- o LMS-mtrl, småserietillv, NS-teknik.....		
V/BteC	Eriksson E Ing ...	9 4145
V/Bte	Broman S Ing.....	9 2360
V/Bte	Larsson P-A Ing	9 3107
V/Bte	Lissel S-E Ing ...	9 3327
V/Bte	Smolowicz T Ing	9 2360
Metodutveckl.....		
V/BtgC	Strandberg Y Ing	9 2641
V/Btg	Irlander O Ing ...	9 2587
V/Btg	Wetterhall A Ing	9 4475

V/Ba - Arbetsstudier, tidsättning ADB		
Hopsättn avd.....		
V/BahC	Gustavsson N Ing	9 2904
Skr.....		
V/Bah	Söderqvist C Fru	9 4979
Beställn av arbetsstudier		
V/Bah	Sterner G Frk.....	9 2394
Data relä-satser.....		
V/Bah	Karlsson M Fru... ..	9 4127
Provn relä-satser.....		
V/Bah	Johansson B Hr.....	9 2196
Mekanisk tillv avd.....		
V/BatC	Bergström K Ing	9 3749

V/Bv - Verktygskonstruktion		
Ställföretr.....		
V/BvC	Losand S Ing	9 2620
V/BvA	Wallin R Ing	9 2217
Ordercentral.....		
V/BvoC	Kullsten O Ing... ..	9 4140
V/Bvo	Carlsson E Ing... ..	9 3940
T-order-skrivning.....		
V/Bvo	9 2624
Orderbevakn, verktygsmtrl....		
V/Bvo	Sundin R Hr	9 2658
V-ritkontor.....		
V/BvA	Wallin R Ing	9 2217
Pressverktyg standard.....		
V/BvsC	Lindsjö B Ing	9 2474
Pressverktyg.....		
V/BvpC	Björnberg Å Ing	9 3824
Kontroll- o spec verktyg....		
V/BvkC	Furehed L Ing ...	9 2475
Fixturer, spec verktyg....		
V/Bvfc	Ekberg E Ing	9 2476
V/Bvr	9 2486

V/Bb - Mekanisering, konstruktion		
Ställföretr.....		
V/BbC	Insulander E Ing	9 3510
V/BbA	Samuelsson K Ing	9 4984
.....		
V/Bb	Almersand A Ing	9 4009
V/Bb	Karlberg O Ing... ..	9 4448
V/Bb	Klein M Ing.....	9 4518
V/Bb	Reisig A Ing	9 2470
V/Bb	Sjöbom R Ing ...	9 4984
V/Bb	Stahl H Ing	9 2470
V/Bb	Svedberg B Ing ..	9 4518
V/Bb	Crommert H Ing	9 4448

V/Bd - Anläggning		
Starkströms-teknik.....		
V/BdC	Lind G Ing	9 4314*
V/Bd	Fernström T Brandmästare ..	9 4889*
VVS-teknik.....		
V/Bd	Fernholm A Ing.. ..	9 3962*
V/Bd	Nesz I Ing.....	9 4146*
V/Bd	Sundström B Ing	9 3645*
Svagströms-teknik.....		
V/Bd	Nilsson K Ing	9 2462*
Schemaritning stark o svagström.....		
V/Bd	Karlsson B-M Fru	9 4965
V/Bd	Krivanek S Fru... ..	9 4960

Värmecentral.....		
Vt01	Se Vt01	
Fläktar.....		
Vt01	Se Vt01	
Elverkstad.....		
Vt06	Se Vt06	
EI-VVS TN.....		
Vt740	Se TV	
V/Bu - Lärlingskola		
Mek o tele.....		
V/Bu	Sjöberg R Ing.....	9 3538
Expedition.....		
V/Bu	Andersson E Fru	9 3483
V/Bu	Blomberg M Fru	9 3483
Lärlingsverkstad.....		
Vt02	Se Vt02	

V/K - Kontrollavdelningen

HUVUDFABRIKEN
Telefonplan
Postadress:
126 25 Stockholm
Intern adress HF

Växel 08-719 0000

Chef..... V/KC **Frisinger I**
 Övering

V/Kk - Kvalitetsövervakning
 DpkaC **Stålvant L** Ing 9 2560
 Kval granskare V/Kk **Westerberg K**
 Kontr

V/Kt - Tillverkningskontroll
 V/KtC **Nilsson A** Ing 9 3342
 V/Kt **Andersson K**
 Ing

Skrivbitr..... V/Kt, Vt 363

Mätkontr..... V/Ktv **Ohlsson G** Kontr 9 2940
 Mottagningskontroll:
 Mek..... K 66 **Höglander K-E**
 Kontr

El..... K 361 **Höglander K-E**
 Kontr

Kontroll på CL.... K 393 **Hellberg O** Kontr

Kontroll på HF/Vt

K 11 **Löwén G** Kontr .. 9 3792
 K 13 **Wennerholm K**
 Kontr

K 16, K 29 **Kvist D** Kontr

K 17 **Höbinger L**
 Kontr

K 18 **Berglund R**
 Kontr

K 18B **Berglund R**
 Kontr

K 19 **Höbinger L**
 Kontr

K 21, K 36 **Hellström S**
 Kontr

K 27 **Ohlsson G** Kontr 9 3309
 K 32, K 39 **Carlsson L**
 Kontr

V/Km - Materialkontroll		
V/KmC	Axenborg R Ing	9 2602
V/Km	Lundgren Å Ing ..	9 3392
V/Km	Öhman O Ing	9 3949
V/Km	Paul T Kontr.....	9 2588
V/Km	Hill B Kontr.....	9 2017
V/Km	9 2279
V/Km	9 2537

V/Ks - Provnig, prototypillverkning o underhåll
 V/KsC

Lev provning, prototypillv V/KspC **Johansson G**
 Verkm.....

Underhåll..... V/KsuC **Estmark C** Ing... .. 9 3293
 V/Ksu **Holm A** Ing

V/Ksu **Wallin S-E** Ing... .. 9 4678
 V/Ksu

Skrivbitr..... V/Ksu

Systemsam-provn LPA..... V/KsgC **Foisack G** Ing ... GR 235

V/Kp - Provningsutrustningar
 Ormbergsvägen 9, Gröndal
 Postadress:
 126 25 Stockholm Växel 08-19 0120
 Intern adress GR Kortnr 0131

Tresiffriga nummer gäller vid telefonering inom GR

V/KpC **Riise K** Ing

Plan, utredn, dokumentation, arkiv, skrivning..... V/Kp **Dahlin L** Hr

V/Kp **Duggan J** Hr.....

V/Kp **Hintukainen T** Fru

V/Kp **Nilsson S** Hr.....

V/Kp **Öström S** Fru

Provn metoder, konstruktion... V/KpCa **Pettersson B** Ing

V/Kpa **Drdos J** Ing

V/Kpa **Ejervik W** Ing

V/Kpa **Carlsson S** Ing

V/Kpa **Misins B** Ing

V/Kpa **Nyberg B** Ing

Provn metoder, konstruktion, lab..... V/KpCl **Svensson P-O**
 Ing

V/Kpl **Kjellberg L** Ing.....

V/Kpl **Lindgren T** Ing

V/Kpl **Lindkvist R** Ing

V/Kpl **Nilsson B** Ing

V/Kpl **Svensson G** Ing.....

Lab..... V/Kpl

Mek konstr..... V/KpmC **Wathén V** Ing..... 108
 V/Kpm **Ahlros S** Ing..... 117
 V/Kpm **Karlsson B** Ing..... 155
 V/Kpm **Söderberg A** Ing..... 210

Magnetband-
 stansning..... V/PdmC **Ahlberg A** Fru.... 9 4881
 V/Pdm **Stafström V** Fru.. 9 4629
 Inventering..... V/Pdm **Wikeling I** Fru.... 9 2481

ABC-klassade
 elkomp..... V/PdkC **Wilhelmsson A**
 Ing..... 9 3378
 V/Pdk **Bertilsson J** Ing.. 9 2482

Relä- o fjäder-
 grupps-
 detaljer..... V/PdrC **Svärth B** Hr..... 9 2671
 V/Pdr **Mångs T** Ing..... 9 2674

Relädetaljer,
 kodväljare..... V/PdsC **Davidsson H**
 Ing..... 9 2673
 V/Pds **Andersson L-E**
 Hr..... 9 2673

ABC-klassad
 skruv..... V/PdxC **Eklund E** Hr..... 9 2495
 Plastdetaljer.... V/Pdx **Hellberg O** Hr..... 9 2249

HUVUDFABRIKEN
V/P - Planeringsavdelningen

Telefonplan
 Postadress:
 126 25 Stockholm
 Intern adress HF Växel 08-719 0000

Chef..... V/PC **Runeborg P**
 Ing..... 9 4097

Ställföretr..... V/PmC **Åkerlind K-E**
 Ing..... 9 2248

Sekr..... V/Ps **Ohlson M** Fru.... 9 4144
 Telex..... V/Ps **Fjellner G** Frk.... 9 4144

Prognoser,
 utredningar..... V/PB **Mickelsson S**
 Hr..... 9 2689

Orderregi-
 strering, av-
 verkn rapp..... V/Pb **Eriksson L** Hr..... 9 3604

V/Pd - Detaljplanering
 V/PdC **Eriksson A** Hr.... 9 2657
 Allm funktion..... V/PdaC **Axelsson N** Hr.... 9 3108

Växel för frå-
 gor avseende
 förrådsförd
 materiel..... V/Pda
 Ing..... 9 2550

Bevakning..... V/Pda **Persson E** Hr.... 9 2687

Produktions-
 uppföljning
 primärtillv..... V/Pda **Jisfalk L** Ing..... 9 4731

Fabrikations-
 materiel..... V/Pda **Carlsson R** Hr.... 9 2554

Ordermärkn..... V/Pda **Undin H** Hr.... 9 2430

DAKA..... V/Pdb **Granö C** Hr..... 9 2691

V/Pm - Råmaterialplanering
 V/PmC **Åkerlind K-E**
 Ing..... 9 2248

Råmaterial..... V/PmaC **Thorngren B**
 Ing..... 9 2695
 V/Pma **Ziegler H** Ing..... 9 3775

Tråd, kabel,
 emballage,
 handverktyg.... V/Pmb **Swahn D** Ing..... 9 4836

V/Pr - Reläsatsproduktion
 V/PrC **Oldmar O** Hr..... 9 2634

Beordring
 reläsats:
 Beredn för
 Sverige..... V/PrsC **Nordlund R** Ing.. 9 2555
 V/Prs **Lapola E** Ing..... 9 2852

Beredn för
 utlandet..... V/Prs **Jall B** Hr..... 9 2591

Beordring relä:
 Relätillverkn.... V/Pra **Berg B** Ing..... 9 4885

Ändrings-
 order..... V/Pra **Lundqvist G** Hr.. 9 2247

Fördelning o
 uppföljning:
 Prod fördeln
 reläsats..... V/Prb **Eifré S** Ing..... 9 2974

Prod fördeln
 kabel..... V/Prb **von Essen H** Ing 9 4621

Tillv uppföljn
 o statistik..... V/Prb **Ericson G** Hr.... 9 3694

Detaljanskaff-
 ning för proto-
 typer..... V/Prb **Wallin Å** Hr..... 9 2096

Bevakn av
 startklarhet..... V/PrI **Åkerström A**
 Hr..... 9 3988
 V/PrI **Atlas H** Hr..... 9 2282
 V/PrI **Järvelä U** Hr..... 9 2729
 V/PrI **Danielsson R**
 Hr..... 9 2370

V/Pe - Övrig produktion
 Div varuslag..... V/PeaC **Hammerman J**
 Hr..... 9 2957

E-order o
 arbetsorder.... V/Pea **Lindgren B** Ing... 9 2569

TV- o ÖS-
 materiel..... V/Pea **Bergman E** Hr.... 9 2533

Stationsmtrl.... V/Pea **Bengtsson L**
 Ing..... 9 2681

KA, RY, SÖ..... V/Pea **Andersson I** Hr.. 9 2670

Stations-
 kabel..... V/Pea **Timgren S** Hr.... 9 3567

Bevakning..... V/Pea **Areskoug M** Hr.. 9 2709

BDH-stativ o
 BDC-växlar..... V/PeBC **Hedblad T** Ing... 9 2283

V/PeB **Andersson S**
 Hr..... 9 2943

V/PeB **Gunnilstam R**
 Hr..... 9 2692

V/Plo - Skrivning o distribution
 V/PloC **Runeborg P**
 Ing..... 9 4097

Opkort..... V/Plo
 Ing..... 9 2398

Skrivning..... V/Plo
 Ing..... 9 2395

Kollning..... V/Plo
 Ing..... 9 4617

Duplicering..... V/Plo
 Ing..... 9 2559

Distribution..... V/Plo
 Ing..... 9 2756

HUVUDFABRIKEN
V/T - Tillverkning

Telefonplan
 Postadress:
 126 25 Stockholm
 Intern adress HF Växel 08-719 0000

Chef..... V/TC **Lundgren B**
 Ing..... 9 2902*

V/Tf - Förråd, godscentral, transport
 V/TfC **Johansson L**
 Ing..... 9 2600*

V/Tf **Bernhardsson S**
 Fru..... 9 2219

V/Tf
 Fru..... 9 2373

Godscentral
 avg gods..... Vt 22 Se Vt 22

Garage, bil-
 verkstad..... Vt 23 Se Vt 23

Intern transp..... Vt 24 Se Vt 24

Extern transp..... Vt 25 Se Vt 25

Radiocentral..... Vt 25 Se Vt 25

Materialförråd,
 skrotpackn..... Vt 60 Se Vt 60

Godscentral
 ank gods..... Vt 66 Se Vt 66

Detaljförråd..... Vt 80 Se Vt 80

Prototypförråd.... Z/F 659: Se Förråd utom HF

V/Ts - Svarvning
 V/TsC **Siltberg O** Ing.... 9 2603

V/Ts **Corp S** Ing..... 9 2574

Vt 13 Se Vt 13

V/Ty - Ytbehandling
 V/TyC **Spångberg K-E**
 Ing..... 9 4807

V/TyA **Lundin J** Ing..... 9 2258

Projektering..... V/Ty **Burwall H** Ing..... 9 2549

Kemiteknik..... V/Ty **Ramsin S** Ing..... 9 4332

Underhåll..... V/Ty **Stålvant K**
 Förm..... 9 4516

Galvaniserings-
 avdelning..... Vt 16 Se Vt 16

Lackerings-
 avdelning..... Vt 18 Se Vt 18

Reningsverk..... V/Ty **Stålvant K**
 Förm..... 9 4206

Skyddsfrågor..... V/Ty **Bergstedt G**
 Verkm..... 9 2506

Block 3

Kodväljar-
tillverkning,
tryckeri,
snickeri
Vt 04, 07, 21,
35, 36..... V/TeC

Gustafsson Å
Ing 9 3736*

Se vidare resp verkstadsavdelningar

VT 01 - Värmecentral

V/BdC
Vatten, avlopp.... Vt 01

Lind G Ing 9 4314*

Ulvesjö O
Verkm 9 4701*

Värme, vent..... Vt 01

Jacobsson S
Förm 9 4701*

Felanmälan:

Under arbets-
tid..... Vt 01

..... 9 2699

Före och efter
arbetstid..... Bv

..... 9 2200

Pumprum

Tornhuset..... Vt 01

..... 9 3591

D-huset..... Vt 01

..... 9 3891

Vt 02 - Lärlingsverkstad

Mek o Tele..... V/Bu

Sjöberg R Ing 9 3538

Alm B Förm 9 3360

Elm H Förm 9 3360

Klatzkow A Förm 9 2379

Lyvik I Förm 9 3360

Tillman T Förm .. 9 2730

Karlsson H
Förm 9 3689

Dahlbom S
Förm 9 3689

..... 9 4120

Expedition..... V/Bu

..... 9 3483

VT 03 - Maskinbyggnad, reparation

Vt 03

Östman E Ing 9 3849

Trunk H Ing 9 4136*

El konstr..... Vt 03

..... 9 2703

Maskin-
byggnad..... Vt 03

Rosberg B
Förm 9 2703

Lindgren E
Förm 9 2703

Beredning..... Vt 03

..... 9 3303

Trimning..... Vt 03

Elebäck L
Förm 9 2340

Hydraulik..... V/Bb

Blomqvist H Hr .. 9 3755

Lev kontroll..... Dptb

Sjöberg E Hr 9 3681

Reservdels-
förråd..... F 70

..... 9 2770

Maskinlager..... F 70

..... 9 3849

Skrivbitr..... Vt 03

..... 9 2703

Kontroll..... K 03

..... 9 4379

Vt 04 - Tryckeri

V/TeC

Gustafsson Å
Ing 9 3736*

Vt 04

Eriksson T
Förm 9 2704

Vt 04

Samuelsson K-E
Faktor 9 3304

Skrivbitr..... Vt 04

..... 9 2704

Blankettlager..... Vt 04

..... 9 2821

Vt 06 - Elverkstad

V/BdC

Starkström..... Vt 06

Lind G Ing 9 4314*

Ardéhn B
Verkm 9 4806*

Korsén S Förm .. 9 3806*

Verkstads-
städning..... Vt 06

Engström V
Förm 9 4888

Telesignal..... Vt 06

..... 9 4406, 9 4407

Skrivbitr..... Vt 06

..... 9 2706

Felanmälan..... Vt 06

..... 9 2606, 9 2706

Före o efter
arbetstid..... Bv

..... 9 2200

Maskinrum 1..... Vt 06

..... 9 2299

Maskinrum 2..... Vt 06

..... 9 2298

Maskinrum 3..... Vt 06

..... 9 3588

Ställverk:

Högspän-
ning..... Vt 06

..... 9 2406

Lågspänning..... Vt 06

..... 9 4106

Tornhuset..... Vt 06

..... 9 3591

D-huset..... Vt 06

..... 9 3891

B-huset transf
rum 10..... Vt 06

..... 9 2010

Vt 07 - Snickeri

V/TeC

Maskinsnickeri Vt 07

Gustafsson Å
Ing 9 3736*

Hopsättning..... Vt 07

Jonsson T
Verkm 9 2607

Skrivbitr..... Vt 07

Hagkvist M Förm 9 2707

Nilsson S Förm.. 9 2707

..... 9 2707

Vt 08 - Klippverket

V/KmC

Spedition..... Vt 08

Axenborg R
Ing 9 2602

Planering..... Vt 08

Blomgren A
Verkm CL 168

Tiala T Förm CL 167

Wallenius K Hr .. CL 167

Eriksson M Hr... CL 219

..... CL 136, 142

Vt 11 - Plåtdetaljer

Vt 11

Danielsson B
Ing 9 2711

Vt 11

Olofsson G
Verkm 9 2711

Bänkarbete,
slipn, sågn,
fråsn, svarvn ... Vt 11

Appelqvist R
Förm 9 3375

Borrn, balktillv.... Vt 11

Karlsson S
Förm 9 3375

Svetsning..... Vt 11

Israelsson S
Förm 9 3373

Glödgvad..... Vt 11GL

Appelqvist R
Förm 9 2017

Pressn, stansn
NS, kant-
bockn, plåt-
slagning..... Vt 11

Andersson N
Förm 9 3373

NS stansning..... Vt 11

..... 9 3191

Skrivbitr..... Vt 11

..... 9 3311

Verktygsförråd ... Vt 11

..... 9 3371

Kontroll..... K 11

Löwén G Kontr .. 9 3792

Vt 13 - Svarvning

V/TsC

Automatsvarvn Vt 13

Siltberg O Ing 9 2603

Adeby A Verkm . 9 2713

Revolversvarvn Vt 13

Göth S Förm 9 2713

Karlsson H
Förm 9 2713

Plastsågning,
verktyg..... Vt 13

Mattsson P
Förm 9 3389

Skrivbitr..... Vt 13

..... 9 3313

Kontroll..... K 13

Wennerholm K
Kontr 9 3379

Vt 15 - Verktygstillverkning

V/BvC

Beredning..... Vt 15

Losand S Ing 9 2620

Gustafsson L
Verkm 9 4615

Vt 15

Krylbjer I
Förm 9 3015

Bänkarbete..... Vt 15

Johansson L
Förm 9 2463

Slipning..... Vt 15

Engström E
Förm 9 3315

Maskin-
bearbetning Vt 15

Hernblad S
Förm 9 3376

Reparationer..... Vt 15

Ericsson L
Förm 9 3584

Kontroll..... Vt 15

Nordström H
Förm 9 2805

Lärlingsutb..... Vt 15

Eriksson B
Förm 9 2775

Klatzkow A
Förm 9 2379

Program-
mering..... Vt 15

..... 9 5965

Verktygsförråd ... Vt 15

..... 9 2595

Hårdrum..... Vt 15

..... 9 3372

Skrivbitr..... Vt 15

..... 9 2715

Vt 16 - Galvanisering

V/TyA

Vt 16

Lundin J Ing..... 9 2258*

Svensson S
Verkm 9 4616

Kerem A Förm ... 9 3316

Vt 16

Förtening,
slipning,
polering..... Vt 16

Pettersson G
Förm 9 2941

Pettersson S
Förm 9 5963

Ytbehandling..... Vt 16

Vällmäki J
Förm 9 5963

Bach E Förm 9 2716*

Pettersson S
Förm 9 2716*

Vällmäki J
Förm 9 2716*

..... 9 3798

Betboden..... Vt 16

Stålvant K
Förm 9 4206

Reningsverk..... Vt 16

Stålvant K
Förm 9 4516

..... 9 2716

Mek verkstad..... Vt 16

Kvist D Förm 9 2947

Skrivbitr..... Vt 16

..... 9 2947

Kontroll..... K 16

Vt 17 - Relädetalj tillverkning

Vt 17

Stranneborn L
Verkm 9 2605

Pressning..... Vt 17

Hellberg L
Förm 9 2945

Aut pressning..... Vt 17

Eriksson T
Förm 9 2945

Pokorny, gängn
fjädergrupp,
punktsvetsn ... Vt 17

Hellsten M
Förm 9 3017

Verktyg, snabb-
flerslids-
pressning..... Vt 17

Hansson B
Förm 9 2489

Skärande
bearbetning,
montering..... Vt 17

Näsholm O
Förm 9 2489

Kontaktnitning:
Automatisk..... Vt 17

Wahlström R
Förm 9 2807

Manuell..... Vt 17

Ellasson E
Förm 9 4831

Primärskolan..... Vt 17

Peterson S E
Förm 9 3019

Vt 80 - Detaljförråd

V/TfC	Johansson L	
	Ing	9 2600*
Vt 80	Sjölin U Förm.....	9 3724
Skrivbitr		9 2783
Satspackning		9 4408
Skruv o brickor.....	F 83	9 4642
Tråd o kabel	F 83	9 3682
Detaljföråd	F 86	9 4676
Lösorderexp	F 86 L	9 2782
Detaljföråd	F 87	9 2787
Park förråd	F 11 P	9 3377, 9 2589
	F 17 P	9 3377, 9 2589
	F 32 P	9 2370
	F 33 P	9 2786
	F 36 P	9 3377, 9 2589
	F 39 P	9 2802

Förråd utom HF

Annedalsvägen 33-39	08-28 0755, 28 0455
Ingenjörsvägen 10-12	08-18 5296
Prototypförråd Z/F 659	TN 9 4798

VE - Vedebyfabriken

Vedeby
Pa Fack
 371 01 Karlskrona
 Intern adress VE Växel 0455-191 90
 Kortnr 0136

Platschef	VEC	Wrette A Ing
Från 76-07-01	VEC	Ed G Ing
Trådverk	Vt 11	Nilsson H Förm
Snörtillverkn	Vt 19	Svensson U Förm

VY - Visbyfabriken

Norra Hansegatan 18
Pa Box 236
621 02 Visby
 Intern adress VY Växel 0498-160 00
 Kortnr 0152

Platschef	VYC	Eriksson K E Disp
Kontor	Va	Widén I Frk
Anställnings- kontor.....	Va	Andersson B Hr
Lev bevakning	Va	Stengård T Hr
	Va	Edlund C G Hr

Hälsa- o sjuk- vård.....	VhC	Christiansen A Dr
-----------------------------	-----	--------------------------

Arbetsstudier, beredning, skyddstjänst....	VbC	Andersson Ö Ing
Kontors- förråd.....	Vb	Kreutz L Fru

Sekundär- tillverkning	VrC	Sundesten E Ing
Byggnad av fjädergr.....	Vt 495	Ramström S Verkm
Förbindning	Vt 497	Mattsson T Verkm
Relätillv	Vt 498	Ramström S Verkm

Kontroll, provrum, provutrustn, avsynig	Vt 484	VkC	Jacobsson C Ing
Provrum, provutrustn	VkpC		Bladh L Ing
Provrum	Vt 485		Lundgren J O Verkm

Primärtillverkn, verktygskonstr, verktygstillv.....	VvC	Kreutz J Ing
Verktygs- konstruktion ...	VvvC	Nilsson E Ing
Verktygs- beredning.....	Vt 492	Goblirsch G Hr
Detaljillv	Vt 491	Hardingz P Verkm

Ytbehandling Vt 493, 494	VtyC	Helledaj G Ing
Packrum	Vt 499	Lagvik S Förm
Detaljföråd	F 85	Lagvik S Förm
Materialförråd	F 97	Lagvik S Förm
Fastighet.....	Vf 489	Jacobsson C Ing

Z - PLANERINGSOMRÅDE Z

Telefonplan
Postadress:
 126 25 Stockholm
 Intern adress HF Växel 08-719 0000

Chef	ZC	Edsman S Dir.....	9 2613*
-------------------	----	--------------------------	---------

Ze - Ekonomi			
	ZeC	Jacobsson L Hr ..	9 4997
	Ze	Pettersson E Ing	9 2281, 9 3986*

Redovisning	Zed	Bäckström K	
		Hr.....	9 3423
	Zed	Jawitz N Fru.....	9 2497
Kalkylering.....	ZekC	Bylund H Hr	9 4095
LMS-detalj... Zek		Hultgren T Hr	9 3374

Zr - Produktionsteknik o tillverkning av kretskort			
	ZrC	Olsson G Ing.....	9 4327
Tillverkning av kretskort för datorer.....	ZrdC	Strömberg P	
		Ing	9 3255

Zs - Provning o provningsteknik			
	ZsC	Uhlemann H	
		Ing	9 9224

Z/P - Planeringsavdelningen

Telefonplan
Postadress:
 126 25 Stockholm
 Intern adress HF Växel 08-719 0000

Chef	Z/PC	Askenlöf Å Hr ...	9 3047
Ställföretr.....	Z/PA	Holmlin M Hr.....	9 2494
Sekretariat, telex, avverk- ningsrap- porter.....	Z/Pas	Liukkonen P	
		Fru.....	9 3462

Z/Pab - Allmänna funktioner			
	Z/PabC	Björrestig E Hr....	9 2685
Skrivning, kopi- ering o distr			
av T-order	Z/Pab	Nygren K Fru.....	9 2043
	Z/Pab	Dahl A Fru.....	9 2043
Inventering, LFR.....	Z/Pab	Axelsson J Fru ...	9 2467

Z/Pe - Tillverkningsplanering			
	Z/PeC	Norling B Ing	9 2035

Programstyrda telestnr, elek- troniska väx- lar för G-div, reedväljare, kablar för elektronik	Z/PeaC	Burvall S Ing	9 2688
	Z/Pea	Hildebrandt G	
		Ing	9 2415
	Z/Pea	Larsson L-R Hr..	9 2894

LMS-produkter, högtalande tfnr för G-div...	Z/PebC	Segelström A	
		Hr.....	9 4264
	Z/Peb	Janik J Ing	9 4511
	Z/Peb	Palmqvist B	
		Ing	9 2363
	Z/Peb	Skéri H Hr.....	9 4331

Z/Ppd - Prototyp tillverkning			
	Z/PpdC	Fredriksen O	
		Ing	9 1760
	Z/Ppd	Eriksson A Fru...	9 2396
	Z/Ppd	Engelgren J	
		Ing	9 9101
	Z/Ppd	Rudolphi M	
		Ing	TN 9 1526

Z/Pka - Materialstyrning			
	Z/Pka	Alvarsson J Ing ..	9 9207

Z/Pkb - DAKA			
	Z/Pkb	Nordlund-Jerrari	
		I Fru.....	9 3669
	Z/Pkb	Jansson L Frk....	9 3669

DOTTERBOLAG

EUA · ELLEMTEL Utvecklings AB

Armborstvägen 14, Älvsjö
Pa Fack
125 20 Älvsjö
Intern adress ÄL

Växel 08-99 0000
Kortnr 0162

Verkst dir..... VD
Skr..... Aps
Datasevice..... AdC
Ekonomi,
inköp..... AeC
Personal,
intendentur..... ApC
Tekn planering ATC

Eriksen E Dir
Norrman L Fru
Ekman T Ing

Carlsson G Hr

Johansson C-O Hr
Åkerlund A Ing

S - Systemavdelning

Datanät o telex:
System-
utveckling..... SdC
Program-
konstruktion... SeC
Maskin-
konstruktion... SfC
Digitala trans-
missions-
system..... StC

Jansson L Övering

Thyselius P-O Ing

Lögdberg L-E Ing

Vollmer B Ing

Jansson L Övering

M - Mekanisk konstruktion

System-
utveckling..... MdC
Dokumenta-
tion..... MrC
Prototyp-
framställning MvC

Sahlgren R Ing

Dahl U Ing

Zälle S Ing

Sahlgren R Ing

K - Kretsavdelning

Komponenter..... KeC
Kretskonstr..... KkC

Olsson A Ing
Larsson L I Ing
Webrell I Ing

X - Lokalstationsavdelning

Utredningar..... XB
Allmänt,
planering..... XpC

Magnusson B-G
Övering
Hemdal G Ing

Nilsson S Ing

Systemspeci-
ficering..... XdC
Telefoni-
funktioner..... XeC
Databehand-
lingsfunk-
tioner..... XfC
Programme-
ringssystem..... XgC
System-
provning..... XhC
Driftfunktioner..... XmC

Sörme K Ing

Larsson C-G Ing

Sjöquist I Ing

Eklund M Ing

Hedfors B Ing
Ericsson E Ing

Y - Abonnentväxelavdelning

System-
utveckling..... YdC
Elektrisk
konstruktion... YkC
Telefonapparat-
system..... YtC

Neovius G Ing

Andersson B Ing

Granlund U Ing

Magnusson S Ing

LMS · LM Ericsson Tele- materiel AB

HUVUDKONTOR
Industrivägen 1-5, Bollmora
Pa Fack
135 01 Tyresö
Intern adress BO

Växel 08-742 4000

Fyrsiffriga nummer i BO-växeln gäller
även vid trafik från HF-växeln

Verkst dir..... VD
Skr..... VDS

Janson P-B Dir..... 4110*
Blomberg G Fru..... 4195*

DI - Logistik

Gyllings väg 9
Pa Box 54
572 01 Oskarshamn
Intern adress OL

Växel 0491-160 40
Kortnr 0144
Swartz O Ing

Dp - Personal o utbildning

DpC **Sjöberg L Hr**..... 4292*

E - Ekonomi
EC **Gråberg B Hr**..... 4672
Redovisning,
fakturerings..... EbC
Dataprod..... EdC
Organisation,
AR..... EeC
Intendentur..... Eic

Johansson S
Kamrer..... 4112*
Svensson L-Å Hr.. 4363
Andersson S-Å
Hr..... 4675
Hyll L Hr..... 4188*

I - Internationell försäljning

IC **Selin L Ing**..... 4119*
Gemensamma
funktioner..... IaC
Speciella
projekt,
konsult-
bearbetning... IsA
Västeuropa,
Oceanien..... IsE
Sydeuropa,
Latinamerika IsL
Norden..... IsN
Östeuropa,
Afrika, Asien... IsO
Nordamerika..... IsU

Dhyring G Hr..... 4611

Cramér C Ing..... 4487

van Rooy E Hr..... 4331

Bergquist Å Hr..... 4238*
Wennerqvist R
Hr..... 4712

Grimlund H Ing..... 4491
Bruusgaard K Hr.. 4639

M - Produkt- o systemavdelning

MC
Säkerhets-
system..... MbC
Tidsystem..... MdC
Komponenter
Intern adress SV
MkC
Olsson A Ing
Projektering anpassningsverkstad
Intern adress SV
MpC

Teglöf B Ing..... 4477
Lantz O Ing..... 4626

Växel 08-22 3100
Kortnr 0110

Växel 08-22 3100
Kortnr 0110

Växel 08-22 3100
Kortnr 0110

Marknadskom-
munikation
o planering.... MuC
Internkommu-
nikation..... MxC

Lones D Hr..... 4711

Sundmalm C Hr.... 4606

S - Svensk försäljning

Sveavägen 159
Pa Box 23039
104 35 Stockholm
Intern adress SV
SC
SA
SA
SfC
SmD
SmU

Växel 08-22 3100
Kortnr 0110

Lindeborg R Disp
Sjöberg S Ing

Berglöf J Ing
Cederquist S Ing
Ekström Å Ing

Dahlberg R Ing

T - Teknik

TD
Anläggning doku-
mentation..... TaC
Talelektronik,
komp..... TetC
Projekt-
beredning..... TgC
Teknik, pro-
dukter..... TkC
Tekn planering TptC
Tillverknings-
dokumenta-
tion..... TrC
Mekaniska o
elektrome-
kaniska kon-
struktioner..... TsC
Systemkon-
struktioner..... TxC

Jörgensen A Dir... 4190*

Hjortsten O Ing.... 4483

Mellqvist L Ing.... 4202*

Andersson T Ing... 4197*

Skog R Ing..... 4213*
Holm L Ing..... 4209

Leitner H Ing..... 4471

Ziegler H Ing..... 4150*

Pedersen S Ing.... 4508

REGIONSKONTOR

RÖ - Östra Regionen - Stockholm

Sveavägen 159
Pa Box 23039
104 35 Stockholm
Intern adress SV
RÖC

Växel 08-22 3100
Kortnr 0110

Karlsson L Disp

RV - Västra Regionen - Göteborg

Fröfästegatan 104
Pa Fack
421 20 Västra Frölunda
RVC

Växel 031-45 0500
Olsson R Disp

RS - Södra Regionen - Malmö

Fredriksbergsgatan 16
Pa Fack
200 22 Malmö
RSC

Växel 040-757 20
Birksjö R Disp

RM - Mellersta Regionen - Örebro

Stångjärnsgatan 5
Pa Fack
700 07 Örebro Växel 019-13 6320
RMC Löfgren L-G Disp

RIF - AB Rifa

Norrbyvägen 30
Pa Fack
161 11 Bromma Växel 08-26 2600
Intern adress BA Kortnr 0163

Verkst dir..... VD Skytt T Dir
Skr..... DS Klingberg T Fru
Assistent..... DA Petersson E Ing
Ekonomi..... EC Dufvander S Kamrer

Försäljning..... FC Nyhult P O Övering
Norden..... FNC Askerud B Ing
Koncern-
företag..... FLC Dahlin G Ing
Utom
Norden..... FUC Davidson J Hr
Order..... FOC Westerdahl H Hr
Spedition..... F02C Ludwigs R Hr
Planering..... FPC Bergman S Ing
Teknisk
kundtjänst:
Kondensa-
torer..... FTC Öberg G Ing
Integrerade
kretsar,
dioder, agen-
turprodukter... FKC Ronquist H Ing

Inköp..... IC Daghammar C Hr
Personal..... PC Eklund G Ing
Produktions-
stab..... MC Mörner K-H Övering

Marzelius

DIVISION INTEGRERADE KRETSAR

Hemvärnsgatan 11-17
171 54 Solna Växel 08-98 0120

Chef..... AC Sternbeck O Övering
Kvalitet..... A/ZC Westberg B Ing
Produktion..... A/VC Berg J Ing

Solnafabriken
A/VLC Block K Ing

Bollmorafabriken
Industrivägen 1-5
135 01 Tyresö
Intern adress BO Växel 08-742 4000
A/VHC Johannisen H Ing

DIVISION KONDENSATORER

Arrheniusgatan 1
381 00 Kalmar Växel 0480-156 60
Kortnr 0135

Chef..... CC Lundin G Ing
Teknik..... C/TC Ström A Ing
Kvalitet..... C/ZC Mo L Ing
Produktion..... C/VC Mörner K-H Övering

Kalmarfabriken
C/VKC Kjellnäs J Ing

Stockholmsfabriken
Norrbyvägen 30
Pa Fack
161 11 Bromma Växel 08-26 2600
Intern adress BA Kortnr 0163
C/VSC Lekman A Ing

Grännafabriken
560 30 Gränna Växel 0390-108 30
Kortnr 0132
C/VGC Parnéus K-E Ing

Div I.K. H/Tu1 Jaki Sandvall

SKV - Sieverts Kabelverk AB

Landsvägen 66
Postadress:
172 87 Sundbyberg Växel 08-28 2860
Intern adress SKV Kortnr 0165
Riks 08-28 2720

Verkst dir..... VD Åkesson Y Dir
Skr..... Dx Åslund A Fru
Ekonomi, ad-
ministration.... ED Brunskog P Dir
Informations-
system o AR.... IC Sandell B Ing
Ekonomi..... EC Hjort G Kamrer
Personal..... PC Mindus S Intendent
Reklam..... RC Olsson K-W Ing

KRAFTKABELDIVISIONEN

Chef..... KD Högfeldt L Dir
Försäljning..... FC Hägglund Kj Övering
Teknik..... TC Mattisson O Övering
TKC Norgren S Ing
TuC Wretemark S Ing
TgC Öberg A Ing
TmC Hansson H O Hr
KC Löwegren L Ing
Verkstad..... VC Hedenström W Övering

Falufabriken
Pa Fack
791 01 Falun Växel 023-220 00
FNC Dahlberg O Disp
Skr..... FNx Lindqvist G Fru
Ekonomi..... FNeC Isacson E Ing
Planering..... FNP Björkman G Fru
Arbetsstudie... FNaC Norberg S Ing
Produktion..... FNVc Moberg J Ing
Maskin- o
byggn förv..... FNmC Wählin L Ing
Kontroll..... FNKc Åkergren A Ing
Expedition..... FNIC Jonsson B Förm

Piteåfabriken
Pa Fack
940 20 Öjebyn Växel 0911-652 00
Kortnr 0147
PAC Norberg U Disp
Se även KV/PÅ

SRA - Svenska Radio AB

Alströmergatan 14
Pa Fack
102 20 Stockholm Växel 08-22-3140
Intern adress SRA Kortnr 0166

Efter flyttningen till Kista som är planerad att ske under tiden maj-sept 1976 gäller följande adresser och telefonnummer

Torshamnsgatan 21-23, Kista
Pa Fack
163 00 Spånga Växel 08-752 1000
Intern adress SRA Kortnr 0153

Verkst dir..... VD Ahlgren I Dir
Vice verkst dir.... vVD Atterberg Å Dir
Marknadsavd
export,
reklam o PR.... Df Wiegert T Övering
Marknads- o
produkt-
planering..... Dt Gamstorp B Övering
Ekonomi..... EC Bogren B Hr
Personal..... EpC Enoeth L Hr
Utbildning..... SuC Fahlén L Ing
Leverans,
intendentur.... LC Naucier G Hr
Landmobil
radio..... KC Lundqvist Å Övering
Militär-
elektronik..... MC Edström P Övering
Installation,
underhåll..... CC Nerhag O Övering
Radio o civil
elektronik..... RC Åkerberg P-O Övering
Gemensam
teknik..... GC Ramsköld O Ing
Utveckling..... UC Öhrvik S-O Övering
Agenturer..... AC Ulfsparré C-G Övering
Marconi..... AeC Sellin B Ing
Instrument..... AiC von Melsted S Ing

Produktion..... PC Lindén P-E Övering
Legotill-
verkning..... PZ Forsling H Ing
Fabrik Kista.... VG Holst B Ing

Fabrik mönsterkort
Västra Drottninggatan 33 Växel 019-709 60
692 00 Kumla Kortnr 0168
VN Bylin L Ing

Fabrik radio
Montörgatan 2 Växel 019-709 60
692 00 Kumla Kortnr 0168
VR Eriksson B Ing

EXTERNA KORTNUMMER

Från apparat ansluten till HF-växeln eller BO-växeln kan nedanstående abonnenter nås genom kortnummerval. I BO-växeln finns dessutom ett antal externa kortnummer, vilka finns angivna i G-divisionens interna telefonkatalog. Efter kopplingston tas det 4-siffriga externa kortnumret.

SVERIGE

Moderbolaget

BS och BL	0127
CL	0128
DO	0129
GF	0130
GR	0131
HL	0133
IK, IN och IN/NE	0134
KA och VE	0136
KH och X/Bh	0137
KR	0138
KS	0154
MO	0139
NG	0141
OH och OL	0144
OM	0142
PA	0147
RY	0148
SH	0179

ST	0161
SO	0149
VE	0136
VH32	0150
VH36	0151
VY	0152
AL/KV	0157
AL/S	0158
OR	0159
OS	0160
X/Bh Katrineholm	0137
X/lsg Göteborg	0170

Dotterbolag

EUA	0162
KAB	0143
RIF Bromma	0163
RIF Gränna	0132

RIF Kalmar	0135
SKV Sundbyberg	0165
SKV Falun	0145
SRA huvudkontor	0166
SRA Kista	0153
SRA Bromma, Prod.	0125
SRA Bromma, Radio och civil elektronik	0156
SRA Kumla	0168
SRA/Cub	0167
TCN	0117*)
TRX	0169

Övriga

Teli Nynäshamn	0175
Teli Sundsvall	0176
Teli Vänersborg	0177

UTLANDET

Belgien

Allumalux, Bryssel.. 0395

Danmark

DSI Hvidovre 0352
 GNT Søborg 0374
 LMD Glostrup, huvudkontor 0373
 LMD Köpenhamn, Finsensvej.. 0372
 JTAS Slet 0383
 JTAS Århus 0380
 KTAS Köpenhamn 0381

Finland

LMF Jorvas 0371

Frankrike

STE Colombes, huvudkontor 0370
 inköpsavd. 0382
 STE Paris 0369

Grekland

Angelos Cotzias, Aten 0377

Irland

LMI Dublin 0355

Italien

FAT Palermo 0394
 FAT Rom 0368
 SEI Rom 0367

Nederländerna

ETM Rijen, huvudkontor 0365
 ETM Voorburg 0364
 ETM Rotterdam 0363

Norge

EBN Nesbru, huvudkontor 0361

EBN Oslo 0362
 EBN Etterstad 0353

Polen

LME Warszawa .. 0378

Schweiz

EAS Zürich 0360

Spanien

LES Madrid, kontor 0358
 LES Getafe, fabrik 0359
 ITS Intelsa, Leganes 0379

Storbritannien

SEE Horsham 0357
 LME Thames 0393
 TME Horsham 0357

Tyskland

CEH Hannover 0356

ALFABETISK FÖRTECKNING

Anknytningar anslutna till växeln 08-719 0000, som är gemensam för HF, KB, PJ, PR och TN, har 5-siffriga anropsnummer. Övriga växlar har 3- eller 4-siffrig nummerserie.

Telefonering från HF till BO och omvänt sker genom att ta önskat anknytningsnummer.

Interna telefonnummer föregås av växelområdesbeteckning, i de flesta fall två bokstäver, som samtidigt visar apparatinnehavarens interna adress. I de fall växelområdesbeteckningen består av både bokstäver och siffror består interna adressbeteckningen av endast bokstäver.

Exempel: VH36 123 — intern adressbeteckning VH

A

Aamissepp Ann-Mari Frk	Ub	HF93646
Aarflot Karl Ing	MI/BjtC	VH32 141
Aas Solveig Frk	Dpigt	VH36 292
Aase Kjell Ing	X/Rnd	HF9 4158
Abbås Kent Dr	MaP	HF9 4476
Abelsson Tom Ing	Dpие	VH36 314
Abrahamsson Allan Ing	TVpt	TN9 1194
Abrahamsson Bengt Ing	TVpA	TN9 1549
Abrahamsson Inger Frk	X/Bed	ST 174
Abrahamsson Roland Ing	X/lxu	PJ9 5828
Abramsson Helge Herr	Bv	TN9 1200
Abu-Qouta Mahmoud Herr	X/Ru	HF9 3690
Adamsson Ingeli Frk	V/Pdm	HF9 4881
Adamsson Karin Fru	Nob	GF 175
Adeby Allan Herr	X/Gta	HF9 2421
Adeby Arne Verkm	Vt 13	HF9 2713
Adenstedt Willy Ing	G/FhC	BO 4240*
Adler Börje Ing	X/Td	TN9 1794
Adler Irene Frk	Dpigs	VH36 320
Adolfson Jan Ing	MI/Bgz	VH32 290
Adolfson Mary Fru	BT/Vap	BO 4764
Adolfsson Thomas Ing	X/lxu	PJ9 5622
Adolfsson Zivert Herr	V/Bat	HF9 3147
Adur Hillar Ing	Alr	TN9 5568
Atzelius Lars Herr	Dpim	031-27 5000 MÖ kortnr 0139
Agdahl Inger Fru	Xd	HF9 3418
Agdahl Ove Ing	X/AmbC	HF9 2464
Ageus Lennart Ing	Dll	HF9 2118
Ageby Sören Ing	T/Kdd	KB9 2535
Agedal Erik Ing	Xr	HF9 4340
Agerhäll Kurt Ing	X/Tfg	TN9 5442
Agerstig Inger Frk	Akb	TN9 1627
Agestrand Gunnell Fru	Fme	VH36 222
Agnekil Rolf Ing	X/Pe	HF9 3325
Agneström Lars-Erik Herr	Au	TN9 5532
Agnavall Hugo Ing	Dffu	HF9 4668
Agnavall Stig Ing	T/Fbb	TN9 1447
Agrell Sven Ing	X/Hye	PR9 0689
Ahl Inger Frk	Len	TN9 5318
Ahl Märta Fru	Vt 13	HF9 3313
Ahl Rita Frk	Ars	KB9 5572
Ahlberg Astrid Fru	V/PdmC	HF9 4881

Kortnummer	GR	0131	VH36	0151	
CL	0128	ST	0161	ÄL/S	0158
GF	0130	VH32	0150		

Ahlberg Folke Övering	Dhk	HF9 5012
Ahlberg Georg Ing	X/Gtg	HF9 2905
Ahlberg Ingmar Ing	X/Tdg	TN9 5400
Ahlberg Leif Ing	X/Ita	PJ9 5865
Ahlberg Margareta Fru	X/Bve	ST 369
Ahlberg Nils Ing	G/Arg	BO 4888
Ahlberg Sven Ing	Dpib	VH36 318
Ahlberg Tore Ing	X/LbaC	HF9 3783
Ahlbom Ingeborg Fru	Rf	HF9 2487
Ahlbom Lars Herr	Evk	TN9 5168
Ahlbom Olof Ing	T/Kta	TN9 1347
Ahlén Jan Herr	GpmC	BO 4166*
Ahlörn Göran Ing	X/Ude	TN9 5711
Ahlgren Per Ing	Omm	KB9 5042
Ahlin Harriet Fru	X/Cfr	HF9 2532
Ahlin Lars Ing	X/Hyd	PR9 0661
Ahlin Ulla Fru	T/Sxd	TN9 1019
Ahlrn Bertil Herr	FalC	VH36 254
Ahlos Svante Ing	V/Kpm	GR 117
Ahlsmo Arne Ing	X/EvhC	HF9 3339
Ahlisted Alvar Ing	MA	HF9 3651
Ahlisted Kjell Ing	X/Tge	TN9 1597
Ahlström Emil Herr	X/lxb	PJ9 5825
Ahlström Gunnar Ing	X/RfdC	HF9 4302
Ahlström Leif Ing	X/Bka	ST 232
Ahlström Per Dir	GC	BO 4242*
Ahnlund Leif Ing	T/Fef	TN9 1320
Ahrent Ellen Fru	DpigsC	VH36 319
Ahrent Sven Ing	MI/BmC	VH32 160 9 4686
Ahuwalia Maritza Fru	Dpigtv	VH36 361
Aidantausta Doris Frk	X/Pob	HF9 4540
Aland Lars Ing	X/Oge	HF9 4415
Albertsson Anna-Britt Fru	X/Pe	HF9 2545
Albertsson Bo Ing	G/AvtC	BO 4458
Albertsson Elon Ing	X/Rmg	HF9 4816
Albertsson Knut Övering	X/OC	HF9 3109
Albertsson Sven Ing	T/Sdd	KB9 1186
Aldestam Karin Fru	DpigtC	VH36 288
Aldestam Lennart Ing	X/YmaC	HF9 4357
Alenius Karl Ing	X/GnpC	HF9 3630

*) Endast för anknytning vid HF-växeln.

A
B
C
D
E
F

G
H

I
J

K
L

M
N

O
P
Q
R

S

T
U
V
W

XY
ZA
AD

Alexanderson Bengt Ing X/Gdk HF93082
 Alexandersson Kristina Frk. X/Rgs HF95614
 Alexandersson Rune Ing..... X/AeC HF92278
 Alexandersson Sven Ing..... MeC HF92381
 Alf Ove Ing X/Rud HF94291
 Alfbo Ronny Ing..... X/Bmb ST290
 Alfredsson Ann-Charlotte Frk..... Os KB91934
 Alfredsson Bengt Ing..... X/Hye PR90675
 Alfredsson Lars Herr LheC CL190
 Algotsson Lars Ing..... OG KB91944
 Alin Patrick Ing X/Tek TN92909
 Alin Tor Ing..... X/Gtl HF93259
 Allbrand Stig Ing..... G/Fnk BO4271
 Alibring Curt Förest..... GVtf GR168*
 Allemyr Ann-Britt Fru..... X/Bhr 0150-13320
 KH kortnr0137
 Allerberg Curt Ing..... G/Fof BO4550
 Allerdahl Holger Herr..... X/ZC HF92785
 Allik Evald Ing..... MI/Bme VH32166
 Alm Börje Förm Vt02M HF93360
 Ahlm Rolf Ing X/Mhd TN94024
 Alm Lilian Fru Cfs TN91892
 Alm Signe Fru..... Plv TN91839
 Alm Stig Ing..... KirC HF92425
 Almblad Iris Fru..... X/Ap HF93456
 Almeberg Gunnar Ing X/EppC HF92294
 Almebäck Manne Ing..... Dptp HF93993
 Alnehag Lorens Ing X/Rmd HF93171
 Almersand Arne Ing..... V/Bb HF94009
 Almgren Alf Ing..... T/KrbC TN91467
 Almgren Alice Fru Ks HF92339
 Almgren Hans Ing BT/Vkt BO4177
 Almgren Lars Ing..... X/Erf HF94422
 Almqvist Alf Ing..... T/Kkf TN91371
 Almquist Anders Ing X/Ama HF92382
 Almquist Jane Frk..... Dtik HF93536
 Almquist Ragnar Ing KiuC HF93288
 Almroth Kjell-Åke Ing X/Rxm HF93997
 Almström Carl-Axel Herr..... X/ThlC TN91095
 Alpsjö Arne Förm CL392 CL157
 Alsmar Karl-Arne Ing X/Sdb HF92942
 Alstermark Wilhelm Herr..... G/Fm BO4891
 Alström Olof Dir EC TN91829
 Alström Ruth Fru Fal VH36347
 Alvarsson Johnny Ing Z/Pka HF99207
 Alvarsson Ulf Ing..... X/Tek TN95406
 Alvemyr Eva Frk..... Ekl TN91877
 Alvenberg Nore Herr..... Uei VH36245
 Alvestål Lennart Ing X/Lna HF92629
 Amcoff Bengt Ing X/Yux TN95096
 Aminoff Jan Ing X/Lba HF95952
 Amlin Hilding Ing MI/Kzbc BA333*
 Kortnr0125
 Annelius Jan Ing X/RfgC HF93619
 Amram Clafo Ing X/Hed PR90626
 Anderberg Birgit Fru..... X/Cfe HF92156
 Anderberg Magnus Ing..... X/StC HF93577
 Andersen Cathrine Ing Mak HF94818
 Andersén Kåre Förm TV/Vt741 TN91177

Andersson Agneta Frk lkt HF93429
 Andersson Anders Herr..... Dpie VH36316
 Andersson Anita Frk..... Vek HF93507
 Andersson Anette Frk Alo TN95575
 Andersson Annette Frk Kts HF92416
 Andersson Arne Ing..... T/FakC TN91413
 Andersson Arne Ing..... X/Tef TN94930
 Andersson Asta Fru..... Cfa TN91902
 Andersson Bengt Ing..... Uetb VH36131
 Andersson Bengt Ing..... X/Akv HF93683
 Andersson Bertil Ing..... G/Fdn BO4452
 Andersson Bertil Ing..... NaC GF170
 Andersson Bertil Ing..... X/RfIC HF93919
 Andersson Bo Ing Kfs HF92738
 Andersson Bo Ing X/Rmo HF94483
 Andersson Bo Ing X/Yue TN95058
 Andersson Brita Fru X/Cfk HF93208
 Andersson Bror Herr..... G/Fdn BO4884
 Andersson Börje Ing..... X/Sybc HF94254
 Andersson Christina Frk TVts TN91355
 Andersson Claes-Göran Ing..... T/Krs TN91587
 Andersson Clarence Ing T/FpC TN91540
 Andersson Curt Ing..... V/Btd HF94025
 Andersson Curt Ing..... X/Bhr 0150-13320
 KH kortnr0137
 Andersson Edith Fru..... V/Bu HF93483
 Andersson Edmund Herr..... Bv HF92200
 Andersson Eivor Frk..... Lxyh CL181
 Andersson Erland Ing..... X/Alk HF94238
 Andersson Erling Herr..... Pld HF94035
 Andersson Eva Frk X/Iik PJ95841
 Andersson Eva Fru X/Uhs TN95644
 Andersson Evert Herr..... X/lxv PJ95795
 Andersson Filip Ing..... T/Sd KB95275
 Andersson Fritz Herr..... Vek HF93570
 Andersson Gun-Britt Fru..... Ekl TN91882
 Andersson Gunborg Fru..... lxx HF92517
 Andersson Gunhild Fru..... X/Cfe HF93254
 Andersson Gunnar Herr..... X/Nos HF94944
 Andersson Gunnar Herr..... lku HF92928
 Andersson Gunnar Ing T/FfuC TN91678
 Andersson Gunvor Ing X/Mkg TN91766
 Andersson Gurli Fru X/Thl TN91057
 Andersson Gustaf Ing..... Npn GF182
 Andersson Göran Ing T/FpmC TN95045
 Andersson Göran Ing X/Rnh HF94384
 Andersson Gösta Ing..... G/Xnh BO4865
 Andersson Hans Ing Dpue HF99163
 Andersson Hans Ing Kks HF93515
 Andersson Hans Ing NiA GF171
 Andersson Hans Ing T/Fe TN95104
 Andersson Hans Ing X/Mrf TN91771
 Andersson Hans Ing X/Ste HF92142
 Andersson Hans A Ing MI/BeC VH32324
 Andersson Hans O Ing MI/Bel VH32343
 Andersson Hans S Ing..... MI/Bx VH32180
 93668
 Andersson Hjalmar Herr..... lv PJ95830
 Andersson Håkan Ing X/Ap HF92596

Andersson Inga-Maja Fru..... Vt15 HF92715
 Andersson Ingemar Herr..... V/Pea HF92670
 Andersson Inger Frk..... Dpus HF92577
 Andersson Inger Frk..... Ax TN95521
 Andersson Ingmar Ing..... X/Uap TN94069
 Andersson Ing-Marie Frk..... X/Pbk HF92534
 Andersson Ingrid Frk..... Lem TN95308
 Andersson Ingvar Ing..... X/Btl ST268
 Andersson Ingvar Ing..... X/Etb HF92865
 Andersson Ivan Ing..... X/Tkd TN91090
 Andersson Jan-Erik Ing..... X/TegC TN91033
 Andersson Jens Ing..... X/Sfd HF94094
 Andersson June Frk Lok TN95367
 Andersson Karl-Erik Ing..... Sxb ÄL/S165
 Andersson Karl-Erik Ing..... V/BtaC HF94114
 Andersson Kerstin Fru Dpigl VH36285
 Andersson Kerstin Frk X/Tfs TN91081
 Andersson Khonee Fru Eda TN95295
 Andersson Kjell Ing T/Fmi ST340
 Andersson Kjell Ing Uetd VH36138
 Andersson Kjell Ing X/Rxx HF92434
 Andersson Kjell Ing V/Kt HF93393
 Andersson Knut Herr..... X/Brk ST143
 Andersson Kurt Herr..... X/Pla HF93776
 Andersson Lars Ing Klv HF94220
 Andersson Lars Ing X/Gdj HF92453
 Andersson Lars-Erik Herr..... V/Pds HF92673
 Andersson Lars-Göran Ing..... G/Xne BO4473
 Andersson Lars Ove Ing..... X/AlvC HF94233
 Andersson Lars-Åke Ing..... G/Xnr BO4162
 Andersson Lars-Åke Ing..... SxmC ÄL/S188
 Andersson Lennart Herr..... Evk TN95047
 Andersson Lennart Ing..... G/Xkn BO4855
 Andersson Lennart Ing..... X/Mjp TN91716
 Andersson Leo Ing..... V/Bvp HF93824
 Andersson Maj-Britt Fru..... Eyk TN91596
 Andersson Malte Herr..... X/lxu PJ94954
 Andersson Margaret Fru..... X/Os HF93632
 Andersson Marianne Fru Plv TN91845
 Andersson Mats Ing..... X/Rgf HF95668
 Andersson Maude Fru..... T/Ffex TN91445
 Andersson Mikko Herr..... DkF HF93369
 Andersson Nils Förm..... Vt11 HF93373
 Andersson Nils Ing Dpie VH36317
 Andersson Nils Ing X/lssc PJ99110
 Andersson Nils-Erik Herr..... Lel TN95326
 Andersson Nils-Olof Ing..... Akm TN95537
 Andersson Owe Ing T/Krf TN91314
 Andersson Ove Ing..... X/Hea PR90615
 Andersson Per Olof Ing..... X/Ons HF94169
 Andersson Ragnar Herr..... Ado TN91613
 Andersson Ragnar Ing X/Bhg 0150-13320
 KH kortnr0137
 Andersson Robert Ing X/Gnh HF94419
 Andersson Roger Ing..... X/Bhh 0150-13320
 KH kortnr0137
 Andersson Roger Ing..... X/Rm HF99164
 Andersson Roger Ing..... X/Ukf TN95623
 Andersson Rolf Ing..... X/CfC HF93828
 Andersson Rude Ing X/Hyb PR90664

Kortnummer GR..... 0131 VH36..... 0151
 CL..... 0128 ST..... 0161 ÄL/S..... 0158
 GF..... 0130 VH32..... 0150
 Andersson Rune Ing..... Uep VH36394
 Andersson Rune Ing..... X/Kfk HF93758
 Andersson Sem Ing..... Gpo BO4338
 Andersson Signar Ing..... X/Hke PR90698
 Andersson Sigvard Herr..... V/Bta HF92478
 Andersson Siv Fru G/Avr BO4144
 Andersson Sivert Ing..... RI HF92556
 Andersson Staffan Ing..... T/Sxe TN91296
 Andersson Sten-Åke Ing..... X/Rfh HF92867
 Andersson Stig Herr V/Peb HF92943
 Andersson Stig Herr TV/F659 TN94798
 Andersson Stig Ing X/Rmd HF92329
 Andersson Stig Ing X/BkC ST236
 90760
 Andersson Stig Ing X/ltsC PJ95884
 Andersson Sune Herr X/Kgi HF94310
 Andersson Sven Herr..... Akm TN95541
 Andersson Sven-Åke Ing..... Z663 HF94613
 Andersson Sven-Åke Herr..... G/Feo BO4175
 Andersson Sören Ing..... X/Bhg 0150-13320
 KH kortnr0137
 Andersson Thomas Ing X/Bhb 0150-13320
 KH kortnr0137
 Andersson Tommy Ing Dthe ÄL/S232
 Andersson Tommy Ing X/Ukg TN95715
 Andersson Torbjörn Övering..... X/GC HF93258
 Andersson Tord Övering..... X/NC HF93206
 Andersson Torsten Ing..... Krs HF93177
 Andersson Torsten Ing..... X/Mhg TN91053
 Andersson Torsten Ing..... X/MreC TN91706
 Andersson Thure Ing..... Dptb HF93162
 Andersson Viran Fru..... X/Cfx HF94162
 Andersson Yvonne Fru..... Ph HF92910
 Andersson Yvonne Frk..... X/Tgd TN95075
 Andersson Åke Ing MI/BtxC VH32172
 Andersson Åke Ing X/Yma HF94359
 André Olof Ing IgC HF93610
 Andreassen Rolf Ing..... X/Rlkc HF95756
 Andréason Bo Ing..... X/AgdC HF92135
 Andréason Dan Ing..... X/Tke TN95125
 Andréason Erik Herr..... MI/Bel VH32342
 Andréason Inga Frk..... X/Bru ST139
 Andréason Monika Frk..... Gpb 033-136290
 BL kortnr0127
 Andréason Nils Ing..... Sxb ÄL/S210
 Andréason Torkel Ing..... G/Fib BO4950
 Andrén Anna-Lisa Fru..... lv TN95219
 Andrésen Cay Ing X/Ruf HF92094
 Andsjö Inga Ing Mak HF93464
 Anebygd Hubert Ing..... X/Rmf HF93614
 Angerbjörn Bo Ing..... MI/BppC VH32219
 94682
 Angliden Wilhelm Ing..... Dput HF93575
 Ankarbring Lars Ing X/Tde TN95407

Anshelm Olov Ing.....	MkpC	BO 4515	Atterlid Jan Herr.....	Arb	KB 9 5573
Antonsson Laila Fru.....	Plr	TN 9 5062	Atterling Erik Ing.....	X/AkvC	HF 9 3678
Appelgren Inga Fru.....	X/Cfr	HF 9 2581	Attevall Åke Ing.....	DbeC	HF 9 4394
Appelqvist Ragnar Förm.....	Vt 11	HF 9 3375	Augst Horst Ing.....	T/KKgC	TN 9 1370
Arbdal Rolf Ing.....	X/Ita	PJ 9 5865	Augustinsson Hans Övering.....	X/YC	HF 9 3400
Ardéhn Bertil Verkm.....	Vt 06	HF 9 4806*	Augustsson Henning Herr.....	Igu	HF 9 9225
Areskoug Magne Herr.....	V/Pea	HF 9 2709	Aura Pirjo Fru.....	X/Rns	HF 9 3199
Arestig Anders Ing.....	X/Stg	HF 9 2148	Auregård Laila Fru.....	X/Pbk	HF 9 2534
Arkevik Aune Fru.....	X/Mhd	TN 9 5148	Avara Enn Ing.....	MkIC	BO 4534
Arkiv			Awes Ingegerd Fru.....	X/Rxs	HF 9 3190
Centralarkiv HF.....	la	HF 9 2950	Aveteg Bernt Ing.....	X/Sg	HF 9 3687
HF K-huset.....	la	HF 9 3041	Avin Ingegerd Fru.....	Gek	BO 4105*
HF L-huset.....	la	HF 9 3256	Avin Runo Herr.....	EdC	TN 9 1853
TN hus 5.....	la	TN 9 5078	Avsan Oleg Ing.....	X/TfjC	TN 9 5173
TN hus 7.....	la	TN 9 1297	Avås Göran Ing.....	X/Ove	HF 9 2105
HF Brandarkiv.....	la	HF 9 2663	Axegren Yngve Ing.....	Oeb	KB 9 5006
Ritningsarkiv			Axehult Tom Ing.....	Uek	VH 36 135
HF.....	X/Cfa	HF 9 2601	Axelsson Astrid Fru.....	MI/Ega	VH 32 285
T.....	T/Krr	TN 9 1294	Axelsson Carl-Axel Herr.....	Iv	TN 9 1626
G.....	Gok	BO 4123	Axelsson Göran Ing.....	X/Sh	HF 9 3116
Arkling Jan Herr.....	Axd	TN 9 4377	Axelsson Ingemar Ing.....	X/Ita	PJ 9 5871
Arleij Marianne Fru.....	Au	TN 9 5505	Axelsson Juno Fru.....	Z/Pab	HF 9 2467
Armgarth-Granlund Elisabeth			Axelsson Knut Ing.....	T/KrC	TN 9 1126
Ing.....	X/Yla	HF 9 4330	Axelsson Mats Ing.....	X/Mkg	TN 9 1783
Arnarofs Christer Ing.....	X/Itp	PJ 9 5874	Axelsson Nils Herr.....	V/PdaC	HF 9 3108
Arnekleiv Jostein Ing.....	T/Fm	ST 328	Axelsson Oscar Herr.....	la	HF 9 2663
Arnesen Rolf Ing.....	X/LabC	HF 9 3539	Axelsson Siv Fru.....	BT/Vtt	BO 4752
Arnsten Stig Herr.....	GeaC	BO 4153*	Axelsson Stefan Ing.....	MI/Bjt	VH 32 136
Aronsson Bo Ing.....	X/Zp	HF 9 3875*	Axén Hans Ing.....	X/Kld	HF 9 3597
Arras Juho Ing.....	T/KdfC	KB 9 5179	Axenborg Rune Ing.....	V/KmC	HF 9 2602
von Arronet Nils Herr.....	Pu	HF 9 3136	Axhamn Lennart Ing.....	T/SedC	TN 9 1667
Aruvee Armlide Fru.....	X/Brp	ST 178	Axling Svante Ing.....	AtIC	TN 9 5093
Aruvee Eva Frk.....	X/Zkd	HF 9 4284	Axner Anders Ing.....	X/Mrf	TN 9 1771
Arverud Lars Ing.....	X/Rue	HF 9 4183			
Arvids Berit Fru.....	Lxda	TN 9 5370			
Arvidson Karl-Olof Herr.....	Mkl	BO 4535			
Arvidsson Otto Skyddsing.....	VsA	HF 9 3532			
Arvidsson Stig Ing.....	X/Amb	HF 9 3640			
Arvidsson Sven Herr.....	X/Tgb	TN 9 1034			
Arvidsson Ulla Frk.....	Cfs	TN 9 5175			
Asarnej Rolf Ing.....	T/SeC	TN 9 1510			
Asikainen Hugo Förm.....	TV/Vt 743	TN 9 1401			
Asikainen Maj-Britt Fru.....	X/Brd	ST 169			
Ask Karin Fru.....	BT/Vaa	BO 4767			
Askeholm Svea Fru.....	X/Gx	HF 9 3146			
Askeholm Sven Ing.....	X/GtgC	HF 9 2228			
Askengren Odd Ing.....	X/Btk	ST 247			
Askenlöf Åke Herr.....	Z/PC	HF 9 3047			
Asp Lena Fru.....	Ms	BO 4513			
Asplund Heikki Ing.....	X/MkdC	TN 9 1762			
Assarsson Björn Herr.....	Dppt	HF 9 3453			
Assarsson Jan Ing.....	X/Kfk	HF 9 3760			
Asseryd Inga Fru.....	Lok	TN 9 5368			
Assis Elisabeth Fru.....	X/At	BO 4751			
Assow Bengt Ing.....	T/KenC	TN 9 1668			
Asthner Bengt Ing.....	MkgC	BO 4571			
Asthner Eva Ing.....	X/Hya	PR 9 0684			
Asthner Iréne Fru.....	Ekl	TN 9 1883			
Asztales Laszlo Ing.....	NoC	GF 124			
Atlas Heinrich Herr.....	V/Prl	HF 9 2282			

B

Bach Erik Förm.....	Vt 16	HF 9 2716*
Bacho Pongrac Herr.....	Drr	HF 9 3036
Back Eva-Lotta Fru.....	Ekl	TN 9 1883
Backholm Bengt Ing.....	G/FnA	BO 4285*
Backlund Laila Fru.....	V/Plo	HF 9 2395
Backlund Lars Ing.....	MI/BjeC	VH 32 259
Backlund Åke Ing.....	X/Akr	HF 9 4411
Backman Gunnel Fru.....	X/Cbi	PR 9 0595
Backström Lillemor Fru.....	Gpo	BO 4869
Bager Olof Ing.....	DtU	HF 9 2355
Bager Rolf Övering.....	G/FC	BO 4248*
Baggström Stig Ing.....	BT/Vnk	BO 4198*
Bakszt Josef Ing.....	Mkm	BO 4581
Baky Ferenc Ing.....	X/Rik	HF 9 5712
Balan Tahsin Herr.....	G/Foe	BO 4811
Balbo Italo Övering.....	DIL	HF 9 3341
Balck Raymond Ing.....	MI/Bgx	VH 32 139
Banck Hans-Åke Ing.....	T/Fbg	TN 9 1038
Baranyai György Ing.....	G/XkeC	BO 4320
Barck-Holst Maria Frk.....	Dktu	TN 9 1961
Bardh Mona Frk.....	Kel	HF 9 2698
Bareksten Arne Ing.....	X/Kld	HF 9 4370

Baringe Sten W Ing.....	Uer	VH 36 110
Barkell Rolf Ing.....	V/Btd	HF 9 5992
Barkland Bengt Ing.....	X/CC	HF 9 3005
Barkman Anna-Greta Fru.....	T/Krr	TN 9 1294
Barsk Sonja Frk.....	X/Gdl	HF 9 3110
Barth Agneta Frk.....	X/Cbh	PR 9 0554
Bartl Ingeburg Fru.....	V/Pb	HF 9 3874
Barton Gunnar Ing.....	T/Fbl	TN 9 1453
Bassili Botros Ing.....	X/Si	HF 9 4562
Bast Mona Ing.....	X/Alk	HF 9 4251
Bastin Thomas Ing.....	X/Si	HF 9 4765
Baumbach Thorkild Ing.....	Dip	HF 9 2992
Bauersfeld Kurt Ing.....	X/Mkj	TN 9 1772
Beck Johan Ing.....	G/Avo	BO 4872
Becker Gert Ing.....	MamC	HF 9 3853
Beckius Bertil Ing.....	Z675	ÅL/S
Beckman Dagmar Fru.....	Ikt	VH 36 244
Beckman Göran Herr.....	X/lpi	PJ 9 5890
Beckman Helga Fru.....	X/Kgi	HF 9 4878
Beckman Torsten Herr.....	Akf	TN 9 5530
Behring Hallgerd Fru.....	X/Cfa	HF 9 3856
Beijer Ulf Ing.....	T/Fr	ST 343
Bekkevoild Waldemar Herr.....	X/Gdl	HF 9 3066
Bell Jon Ing.....	MI/Fe	VH 32 359
Belvén Roger Ing.....	Alr	TN 9 3717
Ben Bihi Said Ing.....	X/Uhf	TN 9 5774
Benevall Elsa Fru.....	BT/Vaa	BO 4767
Bengtén Ann-Christin Frk.....	X/Cfk	HF 9 3208
Bengtsson Arna Fru.....	X/Cfe	HF 9 3563
Bengtsson Björn Ing.....	X/Alv	HF 9 3501
Bengtsson Bo Ing.....	MI/BjC	VH 32 215
		9 4684
Bengtsson Bror Herr.....	MI/Bpe	VH 32 230
Bengtsson Gunnar Förm.....	TV/Vt 769	TN 9 1344
Bengtsson Ingegerd Fru.....	Vap	HF 9 2342
Bengtsson Lars Ing.....	V/Pea	HF 9 2681
Bengtsson Per-Olof Ing.....	Dppt	HF 9 2155
Bengtsson Rolf Herr.....	X/Mhf	TN 9 5396
Bengtsson Sven Ing.....	X/AleC	HF 9 4240
Benjamin Göran Ing.....	X/AirC	HF 9 4266
Benjaminsson Tomas Ing.....	Kfo	HF 9 2519
Benne Anders Ing.....	MI/BtdC	VH 32 269
Bennich Fredrik Ing.....	DkTA	TN 9 1644
Bensinstationen.....		HF 9 3545
Berg Bertil Ing.....	V/Pra	HF 9 4885
Berg Birgitta Frk.....	Akf	TN 9 5094
Berg Börje Herr.....	laC	HF 9 4466
Bergh Dennis Ing.....	X/Bkb	ST 235
Berg Eva Fru.....	Gpt	BO 4378
Berg Folke Ing.....	Rr	HF 9 4036
Bergh Inge Ing.....	MI/Bgk	VH 32 247
Bergh Klaes Herr.....	Dput	HF 9 3232
Berg Lena Frk.....	Ub	HF 9 3646
Berg Nada Fru.....	T/Fro	ST 320
Berg Per-Olof Ing.....	X/Ita	PJ 9 5818
Berg Sixten Vaktm.....	Vav	HF 9 2590
Berg Stina Fru.....	Lem	TN 9 5347
Berg Ulf Ing.....	X/Tfk	TN 9 1079
Berg Ulla Fru.....	Dks	HF 9 2353
Berg von Linde Otto Ing.....	MI/BgU	VH 32 134

Kortnummer	GR.....	0131	VH36.....	0151
CL.....	0128	ST.....	0161	ÅL/S..... 0158
GF.....	0130	VH32.....	0150	

Bergdahl Göran Ing.....	AdhC	TN 9 1613
Bergemar Morgan Ing.....	X/Hkd	PR 9 0566
Bergenudd Kjell Ing.....	X/Gnf	HF 9 2833
Berger Karin Frk.....	Ne	GF 155
Bergerham Stefan Herr.....	Eku	TN 9 5145
Bergerheim Lasse Ing.....	T/FepC	TN 9 1439
Berggren Ann-Marie Fru.....	X/Cbh	PR 9 0554
Berggren Björn Ing.....	X/Zkm	9 4559
Berggren Gurli Fru.....	Plv	TN 9 1850
Berggren Hans-Olof Herr.....	Dpib	VH 36 298
Berggren Håkan Herr.....	Pa	HF 9 4849
Berggren Håkan Ing.....	X/Eps	HF 9 4494
Berggren Lars Ing.....	MI/Btd	VH 32 232
Berggrund Jan Ing.....	FmbC	VH 36 212
Bergholm Ingegerd Fru.....	X/Rms	HF 9 2166
Bergholtz Mats Ing.....	X/Kli	HF 9 4534
Bergin Sven Förm.....	X/lxf	PJ 9 5860
Bergkrets Rune Herr.....	Edm	TN 9 1947
Bergkvist Gunnar Ing.....	X/Evi	HF 9 4124
Bergqvist Kersti Frk.....	Fs	VH 36 191
Bergqvist Ronny Ing.....	X/Ymt	HF 9 4386
Berglund Anders Ing.....	T/Kkg	TN 9 1266
Berglund Arne Ing.....	MakC	HF 9 2922
Berglund Bo Ing.....	UetbC	VH 36 125
Berglund Carl-Olof Ing.....	G/Fg	BO 4552
Berglund Elisabeth Frk.....	X/Al	HF 9 4242
Berglund Evy Fru.....	X/Pla	HF 9 2288
Berglund Gun Fru.....	Edh	TN 9 1863
Berglund Gunilla Frk.....	Dpigv	VH 36 376
Berglund Hans Ing.....	G/Xvg	BO 4953
Berglund Hans Ing.....	X/LaP	HF 9 2275
Berglund Ingegerd Fru.....	X/Bps	ST 116
Berglund Lena Fru.....	Dppts	HF 9 4817
Berglund Peter Herr.....	NpdC	GF 212
Berglund Rolf Kontr.....	K 18	HF 9 2837
	K 18B	HF 9 2708
Berglund Sigurd Herr.....	X/Cbi	PR 9 5820
Berglund Sten Ing.....	V/Bvs	HF 9 3394
Berglund Stig Ing.....	Mp	HF 9 3487
Berglund Vivan Fru.....	GVfv	GR 100
Berglöw Owe Herr.....	Got	BO 4167
Bergman Anita Fru.....	Vms	GR 251
Bergman Arne Ing.....	T/KtaC	TN 9 1382
Bergman Erik Herr.....	V/Pea	HF 9 2533
Bergman Håkan Ing.....	X/Gne	HF 9 3932
Bergman Ingvar Ing.....	X/Gdj	HF 9 3852
Bergman Lars Ing.....	T/KeB	TN 9 1424
Bergman Nils Ing.....	X/SfeC	HF 9 4457
Bergman Pierre Herr.....	Iv	TN 9 1622
Bergman Ruben Ing.....	Dhk	HF 9 1083
Bergman Sten Herr.....	G/Fdt	BO 4314
Bergman Sten Ing.....	Dpe	HF 9 3114
Bergman Stig Ing.....	X/Bmb	ST 295
Bergman Thomas Ing.....	X/Rme	HF 9 3277
Bergman Åke Herr.....	LaA	TN 9 5341

Bergman Örn Ing..... G/Xve BO 4455
 Bergstedt Gösta Verkm..... V/Ty HF9 2506
 Bergsten Staffan Ing..... X/StdC HF9 4631
 Bergsten Sven Ing..... X/lxb PJ9 5819
 Bergström Arne Ing..... X/Sfd HF9 2880
 Bergström Bengt Herr..... GptC BO 4133*
 Bergström Bengt Ing..... X/Rgm HF9 5670
 Bergström Bernt Herr..... X/Udf TN9 5721
 Bergström Bertil Ing..... Kkr HF9 2801
 Bergström Birgit Fru..... X/Brd ST 169
 Bergström Kurt Ing..... V/BatC HF9 3749
 Bergström Lennart Herr..... X/PbA HF9 3795
 Bergström Maud Fru..... Kel HF9 2686
 Bergström Nils-Eric Ing..... X/Evp HF9 4126
 Bergström Olof Herr..... Ado TN9 1662
 Bergström Per Ing..... X/Sg HF9 3486
 Bergström Sten Förm..... GV/Vt 565 GR 165
 Bergström Sten-Ingvar Ing.. Br HF9 2465*
 Bergström Stig Herr..... Ade TN9 5039
 Bergström Sven-Olof Ing..... V/Bvk HF9 2491
 Bergvik Sven Ing..... Kks HF9 2838
 Bergåse Inger Ing..... X/Tke TN9 2953
 Berndt Rolf Herr..... Drr HF9 3910
 Bernhardsson Allan Ing..... X/Udg TN9 0863
 Bernhardsson Svea Fru..... V/Tf HF9 2219
 Bernholm Gunnar Ing..... X/BI ST 393
 Bernholm Stig Ing..... X/Thd TN9 1056
 Bernring Lars Ing..... G/Fdn BO 4946
 Bertson Einar Ing..... X/BekC ST 373
 Bertilsson Jan Herr..... V/Pdk HF9 2482
 Bertram Gillian Frk..... X/Pob HF9 3168
 Bertvig Dan Herr..... T/Krl TN9 4814
 Bibliotek
 Inköp..... Ub HF9 4515
 Lån..... Ub HF9 3431
 Tidsskriftscirkulation..... Ub HF9 3866
 Biding Gunnevi Fru..... Akm TN9 5430
 Bidner Gunnar Ing..... X/Zkd HF9 3276
 Bilbeställning
 Lastbilar..... Vt 25 HF9 4250
 HF9 2755
 Direktionsbilar..... Iva HF9 2466, 9 2666
 Bildt Gillis Ing..... T/Fmp ST 324
 Bilkenroth Olof Ing..... X/YuA TN9 5032
 Billing Inga-Britt Fru..... Lel TN9 5329
 Billing Ragnar Ing..... G/FdC BO 4270*
 Billow Olow Ing..... X/Gtg HF9 3850
 Binette Bo Herr..... Rf HF9 2848
 Bingefors Tore Ing..... X/TgC TN9 5071
 Birath Jan Ing..... X/Rng HF9 3161
 Birath Sigurd Herr..... TddC TN9 1539
 Bird Kerstin Fru..... Drjs HF9 3808
 Bird Paul Ing..... DffhC HF9 4358
 Birgersson Eva Fru..... Ued VH36 330
 Birgin Margareta Ing..... BT/Vtr BO 4765
 Biriell Gustav Ing..... Dlp HF9 3167
 Birö Andras Ing..... X/Ale HF9 4513
 Biro Maria Frk..... X/Cbi PR 9 0595
 Bjerke Elisabet Fru..... Lxyp CL 187

Bjerner Berndt Skyddsing.... VsC HF 9 3027*
 Bjuresten Ingrid Frk..... HF9 2926
 Restaurangchef ICA..... HF9 2926
 Bjursten Bengt-Göran Ing..... X/Bka ST 239
 Bjärhov Michael Ing..... X/Rgf HF9 5636
 Björestig Erik Herr..... Z/PabC HF9 2685
 Björestig Ingegerd Fru..... Plx HF9 1832
 Björk Dag Ing..... KiC HF9 2656
 Björk Harold Ing..... IKC HF9 2640
 Björk Ingemar Ing..... T/Keo TN9 1387
 Björk Karin Fru..... Vt 16 HF9 2716
 Björck Lennart Herr..... Dpigl VH36 299
 Björk Lillemor Fru..... X/Bmf ST 155
 Björck Wilhelm Ing..... X/Agd HF9 3294
 Björkbacka Boris Ing..... X/Bhb 0150-133 20
 KH kortnr 0137
 Björkdal Evert Herr..... BfrC BO 4124*
 Björkefall Hugo Herr..... IrC HF9 2468
 Björkqvist Lars Ing..... Kiu HF9 2386
 Björklund Anders Ing..... V/TPC HF9 2616
 Björklund Bengt Ing..... Dhk HF9 2510
 Björklund Bo Herr..... Mel HF9 3729
 Björklund Eva Frk..... X/Mo TN9 1796
 Björklund Gun Fru..... Ikt ST 180
 Björklund Gunhild Fru..... Kre HF9 3722
 Björklund Inge-Gerd Fru..... Nop GF 127
 Björklund Larry Ing..... MI/Bmr VH32 138
 Björklund Lars Herr..... Nop GF 128
 Björklund Malte Ing..... Pkb HF9 4884
 Björklund Per Ing..... T/Ki TN9 1220
 Björklund Rune Ing..... MI/Btd VH32 268
 Björklund Stig-Gustav Ing..... X/Heb PR9 5749
 Björklund Torgny Ing..... X/Mhk TN9 2167
 Björkman Elsa Fru..... Ph GR 101
 Björkman Lars Ing..... X/MkhC TN9 4905
 Björkman Lars Ing..... X/Brr ST 135
 Björkman Lars-Olov Ing..... X/Thm TN9 1070
 Björkman Torsten Ing..... X/YmmC HF9 4449
 Björknert Bore Ing..... Dpka HF9 3141
 Björkström Lars Ing..... Kfe HF9 2061
 Björkström Rune Ing..... Vek HF9 3624
 Björn Eva Fru..... MI/Bmk VH32 223
 Björn Sven Ing..... MI/BgkC VH32 246
 Björnberg Åke Ing..... V/BvpC HF9 3824
 Bladh Allan Herr..... T/Kta TN9 1452
 Bladh Mats Ing..... T/Kta TN9 1515
 Blankettlager..... Vt 04 HF9 2821
 Blidborg Sven-Erik Förm..... Vt 36 HF9 93320
 Blix Erik Ing..... G/FnkC BO 4308
 Blix Ulla Fru..... G/Fs BO 4156
 Blixt Rolf Ing..... X/LanC HF9 3793
 Blom Bror Ing..... T/Ktd TN9 1484
 Blom Ingvar Herr..... Rgr HF9 2772
 Blom Iréne Frk..... Lhm CL 198
 Blohm Janne Övering..... T/FC TN9 1258
 Blom Johnny Ing..... T/Fmt ST 328
 Blom Maj-Britt Fru..... X/Bhb 0150-133 20
 KH kortnr 0137
 Blom Thure Ing..... X/GnC HF9 3477
 Blomberg Bo Ing..... X/TdeC TN9 4267

Blomberg Gunnar Ing..... T/FrC ST 318
 Blomberg Helge Ing..... X/Brr ST 185
 Blomberg Lennart Ing..... MI/Bed VH32 330
 Blomberg Merith Fru..... V/Bu HF9 3483
 Blomberg Roni Ing..... X/Bkb ST 234
 Blomberg Stig Ing..... X/Mrg TN9 1776
 Blomgren Anders Verkm..... Vt 08 CL 168
 Blomgren Lars-Erik Ing..... T/Kz TN9 1324
 Blomgren Svea Fru..... Edm TN9 1958
 Blomqvist Aina Fru..... CLpl CL 173
 Blomqvist Bengt Herr..... Mar HF9 2384
 Blomqvist Dag Herr..... Crk TN9 1619
 Blomqvist David Herr..... Naa GF 176
 Blomqvist Helge Herr..... V/Bb HF9 3755
 Blomkvist Jan Ing..... X/Kli HF9 4544
 Blomkvist Johannes Ing..... Slp ÄL/S 129
 Blomquist Nils Knutsson
 Ing..... BB HF9 2828
 Blomqvist Olof Herr..... TVss TN9 1319
 Blomqvist Tord Ing..... X/Uap TN9 1779
 Blomquist Vivan Fru..... BT/Vap BO 4756
 Blommé Anders Herr..... Ado TN9 1613
 Blommé Arne Herr..... V/Pdr HF9 2674
 Blomstedt Börje Ing..... T/KeB TN9 1281
 Blume Gösta Ing..... Dll HF9 3098
 Blume Rolf Herr..... BT/Vtr BO 4762
 Blåeldh Arne Ing..... X/Akmc HF9 4170
 Blåeldh Bo Herr..... Leb TN9 5349
 Blåeldh Maud Fru..... Phs HF9 0840
 Blomberg Göte Ing..... V/Bat HF9 4116
 Bodelson Ove Ing..... Xkb HF9 2046
 Bodingh Maj Ing..... X/Rng HF9 3067
 Boeryd Arne Övering..... G/AC BO 4203*
 Bogg Margareta Fru..... X/Hkd PR9 0569
 Bogren Lennart Ing..... Oeb KB9 1945
 Bohl Ewy Ing..... MI/BgzC VH32 275
 Bohlin Sture Ing..... G/XvC BO 4230*
 Boiardt Kenneth Ing..... X/Evt HF9 3672
 Boij Ingvar Ing..... MI/Bgx VH32 294
 Boija Sven Herr..... Mgf BO 4575
 Boije af Gennäs Christer
 Ing..... Kks HF9 3676
 Bokfors Thure Herr..... lvb HF9 3331
 Bokliden Hugo Ing..... T/KiC TN9 1234
 Bokliden Rune Herr..... la HF9 2950
 Boquist Björn Ing..... X/Smh HF9 3751
 Boquist Franciszka Fru..... Dkta TN9 1641
 Boquist Gerd Fru..... Lat TN9 1014
 Bolander Leif Herr..... MI/Bpo VH32 227
 9 4683
 Bolin Lars-Eje Ing..... X/Ru HF9 2264
 Bolme Valter Ing..... X/Rnd HF9 4237
 Bohman Erik Förm..... Vt 39 HF9 2803
 Bohman Göran Ing..... T/KtC TN9 1262
 Boman Lars Gunnar Ing..... T/Fmt ST 328
 Bohman Nils Herr..... Akm TN9 1635
 Boman Rune Ing..... X/Sdb HF9 2927
 Bohman Ruth Fru..... X/Obl HF9 4212
 Boman Tyko Förm..... X/lss PJ9 9111
 Bomark Göran Ing..... X/Mjp TN9 1716

Kortnummer GR..... 0131 VH36..... 0151
 CL..... 0128 ST..... 0161 ÄL/S..... 0158
 GF..... 0130 VH32..... 0150
 Bonus Walter Ing..... X/CbC PR 9 0548
 Borefalk Roger Herr..... X/Pob HF9 4044
 Borell Claes Ing..... Kfo HF9 2586
 Borg Ingegerd Frk..... Drr HF9 3281
 Borgh Jörgen Ing..... T/Fea TN9 1677
 Borg Karin Frk..... T/Foe TN9 1444
 Borg Percy Herr..... LxdC TN9 5372
 Borges Victor Ing..... BT/Vks BO 4189
 Borgkvist Kent Ing..... Z675 ÄL/S
 Borgnäs Hans Ing..... X/MjpC TN9 5461
 Borgström Björn Ing..... X/Rmo HF9 4453
 Borgström Bo Ing..... T/Fmt ST 329
 Borgström Hans Ing..... X/Kfi HF9 3750
 Borgström Henry Ing..... DffuC HF9 2261
 Borgström Ivan Ing..... X/KiC HF9 3601
 Borgström Johan Ing..... X/RT HF9 3660
 Borgström Lars Ing..... G/XveC BO 4322
 Borgström Owe Ing..... X/TueC TN9 2911
 Borgström Seved Herr..... G/Xnj BO 4537
 Borisson Jerker Ing..... X/Sg HF9 2871
 Bornholm Åke Ing..... G/ArU BO 4279*
 Borsäter Jane Fru..... X/Cfk HF9 3208
 Bosch Fritz Ing..... T/Kbf TN9 1359
 Boström Anders Ing..... X/Ada HF9 3274
 Boström Anne-Marie Fru..... Dpigs VH36 320
 Boström Anneli Fru..... X/Yld HF9 3433
 Boström Göta Fru..... Vt 13 HF9 3313
 Boström Hans-Erik Herr..... Mak HF9 3464
 Boström Lisa Frk..... Ci HF9 2255
 Boström Nils Herr..... Akm TN9 1634
 Boström Tage Herr..... Vt 33 HF9 3133
 Bostäder
 Pkb HF9 4884
 Botes Christer Ing..... MI/Btd VH32 266
 Bragderyd Göran Ing..... X/Kfm HF9 5980
 Bragwad Pär Ing..... X/Sh HF9 2901
 Brahme Sven Ing..... DpP HF9 2110
 Brand Gunnar Ing..... X/AlbC HF9 2991
 Branden Leif Ing..... G/ArC BO 4176*
 Brandström Christer Ing..... X/Sdf HF9 3039
 Brandström Claes Herr..... Drr HF9 4690
 Brandt Gerd Fru..... TVpp TN9 1039
 Brandt Gert Herr..... TVpp TN9 1195
 Brandt Gullli Fru..... GVE GR 134
 GVbv GR 212
 Brandtberg Kurt Ing..... X/Ymt HF9 4532
 Bratt Stefan Ing..... X/Ymi HF9 4498
 Brattlöv Hans Ing..... X/Sdg HF9 3901
 Braugenhardt Staffan Lic..... X/SyC HF9 4669
 Bredeby Sven Herr..... Mkp BO 4523
 Brehm-Andreassen Kristian
 Ing..... X/RxbC HF9 4315
 Brehmer Lars Herr..... Te TN9 1104
 Brelin Else Fru..... Ikt VH32 170
 Brené Elvi Fru..... lp HF9 2309
 Brené Åke Ing..... T/Sgd TN9 1542
 Brenick Ewa Frk..... Xfs HF9 3643

Brenck Lennart Ing Sxm ÄL/S 154
 Brenck Sif Fru Xfs HF94102
 Brenning Sven Ing X/Rgk HF95740
 Bresell Staffan Ing X/Ymo HF94432
 Breuer Hans-Jürgen Ing T/KeC TN91263
 Brewitz Pia Fru Ekv TN91857
 Brevregistrering Ip HF92309,92293
 Brindefalk Maj-Britt Frk Plv TN91847
 Bringby Göran Ing DpctC HF92392
 Brink Alge Ing X/Po HF94424
 Brink Axel Herr lvt HF93301
 Brinkmann Evelyn Frk Fs VH36 196
 Brisling Maud Fru X/Bpm ST 377
 90724
 Brisshall Åke Herr Kib HF92189
 Britting Bertil Ing X/AgkC HF94970
 Britts Sten Ing T/Kik TN91496
 Broberg Annika Frk X/Uap TN91660
 Broberg Åke Förm X/Iss PJ99113
 Broby Sven-Bertil Ing X/UhC TN93454
 Brockman Peter Ing X/Mrg TN91778
 Brodd Jan Ing TVksC TN91228
 Brodén Eva Frk Dfes HF93915
 Brodén Thore Herr Ekv TN91858
 Brodén Åke Herr X/Gtg HF94563
 Brogeby Per-Olof Ing X/Gx HF91725
 Brohlin Allan Herr lvb HF93331
 Brolin Bjarne Herr Ald TN95593
 Brohlin Britta Fru Plv TN95017
 Brolin Jane Frk X/Cfe HF92156
 Brolin Ulf Ing G/Xoi BO 4808
 Broman Lars-Erik Ing Au TN95542
 Broman Linnea Fru X/Hye PR90688
 Broman Sven Ing V/Bte HF92360
 Bronell Marianne Frk Dku HF93322
 Broström Rune Verkm Vt36 HF92736
 Broström Sten Ing X/Mje TN91694
 Broström Tage Ing BT/VnC BO 4208*
 Bruce Johan Herr CrkC TN91905
 Bruun Jan Ing G/ArC BO 4154*
 Bruhn Jörgen Ing X/Uke TN95785
 Brunberg Göte Ing X/RI HF95752
 Brunn Maria Fru lvt TN91626
 Brunn Robert Ing Dcutf 08-282860
 SKV kortnr 0165

C
 Brunnberg Gunilla Frk T/Fs TN91357
 Brunstedt Birgit Fru G/Xs BO 4269
 Bruzelius Nils Ing X/lhz TN95169
 Brynildsen Jan Ing X/Yr HF92879
 Bryntze Georg Ing X/Bmp ST 273
 Brynäs Lars-Erik Ing X/Lvm HF92423
 Brändström Ulla Frk TVpk TN91531
 Brännström Bo Ing AuO TN95520
 Brännström Ingvar Herr Map HF93527
 Brännström Roger Ing X/Gdk HF93065
 Bråse Andreas Ing X/Hrd PR90543
 Buchmayer Manfred Ing X/ErC HF93038
 Buissing Martin Herr Laa TN95342
 Burman Artur Ing X/PC HF92798
 Burwall Hans Ing V/Ty HF92549

Burwall Henning Ing X/TehC TN94931
 Burwall Staffan Ing Z/PeaC HF92688
 Busck Carl-Gustaf Ing X/Alb HF93898
 Busk Karin Fru X/Ap HF94296
 Bygdén Bengt-Arne Ing X/MkgC TN95162
 Bühler Alois Ing X/Akb HF93127
 Bylund Gunnar Ing T/Sfb TN95443
 Bylund Hans Herr ZekC HF94095
 Bylund Lars-Erik Ing X/Mhk TN91731
 Bylund Yngve Ing TVks TN91306
 Byman Ruben Ing X/Rgl HF95738
 Bystedt Thorsten Förm X/lxf PJ95856
 Büstrich Günther Ing Mkp BO 4544
 Byström Anders Ing G/Xve BO 4849
 Byström Roland Herr X/lvx PJ95816
 Byström Åke Herr Lhe CL 213
 Bågling Gunnar Ing T/Kef TN91281
 Båkman Margaretha Fru T/Fro ST 322
 Bång Hans Ing X/Kfk HF93758
 Bååth Inga-Lisa Frk X/St HF92045
 Bäck Carl-Gustav Verkm TV/Vt 748 TN91345
 Bäck Erik Herr T/Krs TN91375
 Bäck Gunnar Ing X/Gtg HF93488
 Bäck Gun-Britt Fru X/Tgd TN95124
 Bäck Göte Ing X/RgeC HF95687
 Bäck Kjell Ing Dffu HF93090
 Bäck Ragnar Ing DpufC HF92171
 Bäcklund Henny Fru X/Mog TN91968
 Bäcklund Ingemar Ing X/Alb HF94342
 Bäckman Ingrid Fru Ues VH36 120
 Bäckman Kjell-Erik Ing Fmo VH36 354
 Bäckström Barbro Frk Dkts TN91959
 Bäckström Carina Fru X/La HF94277
 Bäckström Kurt Herr Zed HF93423
 Bäckström Lisbeth Fru CrA TN91897
 Bäckström Ulf Ing X/Kli HF94413
 Bäckvall Birgit Fru lvg TN92444
 Bärlund Hans Herr V/Bah HF92196
 Bärnsten Rolf Herr Fpm VH36 359
 Bölke Leif Ing X/HkaC PR90577
 Börjesson Hans Herr Fot VH36 187
 Börjesson Rolf Ing TVts TN91341

C
 Caldinger Wanda Fru T/Sxd TN91430
 Callerius Åke Ing VedC HF92625
 Canefors Björn Ing X/Ruf HF94900
 Candréus Arne Ing X/Pd HF94526
 Cangebäck Gösta Verkm Vt 32 HF92732
 Cannehag Tomas Ing X/GdkC HF93448
 Cannerheim Gösta Ing Mi/Bgz VH32 211
 Caplander Leif Ing X/Hyd PR90673
 Carbéus Rune Ing Mel HF92604
 Carebrand Per-Arne Ing X/Mkj TN91772
 Carellus Irene Fru Mi/Bps VH32 231
 Carlberg Inger Frk X/Cfx TN91623
 Carlbom Lars Ing X/AgpC HF94028

Carleson Gösta Ing T/SxdC TN91516
 Carlqvist Bengt Ing T/Kbk TN91578
 Carlström Hans Ing Oef KB90475
 Carlström Henrik Ing Sla ÄL/S 164
 Carlström Per Övering XsB HF93025
 Caroc Torben Ing X/Yum TN93264
 Cassbro Lennart Herr Fol VH36 281
 Cassel Åke Ing T/Fpm TN91545
 Casteheim Urban Ing T/Fm ST 329
 Cavalli-Björkman Arne Ing... X/Yum TN95063
 Ceder Birger Herr Drr HF92208
 Ceder Helena Frk Plr TN95061
 Cederberg Lennart Ing X/Rxb HF93430
 Cederman Kurt Herr Gpt BO 4873
 Cedersand Bjarne Herr Dpp HF92623
 Cederstrand Solveig Fru X/Bvt ST 398
 Cederström Clas Ing X/GtkC HF93735
 Cederwall Ingemar Ing T/KrfC TN91317
 Ceglarski Frans Ing X/Rxr HF92263
 Celinski Christopher Ing Mi/Bgd VH32 284
 Cessan Adnan Ing X/Mkj TN95172
 Charette Gerald Ing X/Mjf TN91826
 Cheddad Rigmor Fru Crk TN91615
 Chevallerau Sirkka Fru X/Pd HF92420
 Chilowitz Otto Herr lvt HF93121
 Chomicki Bogumil Herr X/Kgf HF93983
 Christensson Jan Ing X/RmoC HF93764
 Christensson Lars Herr Ekv TN91859
 Christensson Solveig Fru Crm TN91895
 Christensson Sven-Erik Ing. Bk HF99150
 Christiansson Christer Ing... X/Heg PR90644
 Christiansson Karl-Eric Ing. X/lhz TN95118
 Chrysanthou Jacovos Ing... X/Thl TN91072
 Cisneros Ramon Ing G/FevC BO 4275*
 Claesson Bo Ing Sxa ÄL/S 178
 Claesson Evy Fru Dtis ÄL/S 132
 Claesson Torbjörn Ing X/Klg HF93504
 Clarin Börje Herr BT/Vks BO 4189
 Clausen Anne Fru X/Bvt ST 282
 Clausen Carl-Heinz Herr X/Brv ST 181
 90748
 Clementz Bo Ing G/Xnh BO 4346
 Clementz Leif Ing G/Xng BO 4465
 Clementz Lennart Herr X/Bkr ST 216
 Cleverdahl Kenneth Ing X/Bhb 0150-13320
 KH kortnr 0137

C
 Cnattingius Benkt Ing T/Fad TN95043
 Cohen Michael Herr X/Tgd TN95455
 Collerud Kent Ing X/Gdk HF92195
 Colliander Bengt Ing Mi/Btd VH32 233
 Collin Rolf Ing X/Adh HF92069
 Combs John Herr EkvC TN91856
 da Conceicao Fernanda
 Frk Vt 18 HF93318
 Conning Lennart Ing Au TN95221
 Conradsson Ros-Marie Fru . Plr TN95061
 Corin Johan Ing T/Fp TN91552
 Corp Stig Ing V/Ts HF92574
 Corsén Stig Förm Vt 06 HF93806*
 von Corswant Anne Frk Mi/Bgz VH32 282

Kortnummer GR 0131 VH36 0151
 CL 0128 ST 0161 ÄL/S 0158
 GF 0130 VH32 0150

C
 Costa-Ferreira René Ing X/Rpp HF94445
 Crafoord Georg Herr G/Feo BO 4525
 Crommert Harald Ing V/Bb HF94448
 Crona Iréne Frk T/Fps TN90413
 Cronhamn Marina Frk Plv TN91849
 Cronström Peter Ing X/Mkl TN94851
 Crähn Arne Herr lvt KB94978
 Csaba Marianne Fru Os KB95011
 Cserepes Balint Ing X/Bke ST 224
 Cucarano Gennaro Förm Vt 22, 66 HF92378
 Cullblad Gunnel Fru G/Xs BO 4269
 Cunelius Frans Ing FapC VH36 345
 Czomba Erika Frk TVpk TN91665

D
 Dagerskog Anders Ing X/Mjp TN91703
 Daght Curt Ing X/Bve ST 210
 Dagstedt Leif Ing X/Ruh HF92160
 Dahl Aage Herr Ak TN91941
 Dahl Amparo Fru Z/Pab HF92043
 Dahl Börje Ing Vek HF93596
 Dahl Ella Fru TVpt TN91525
 Dahl Gunnar Herr Giv BO 4201
 Dahl Göran Ing X/Bme ST 265
 Dahl Inge Ing G/XoiC BO 4164*
 Dahl Isabel Frk Dthd ÄL/S 161
 Dahl Lars Ing Dpte HF93196
 Dahl Torbjörn Ing X/Tfg TN91074
 Dahlberg Anders Herr lva HF95976
 Dahlberg Ann Ing X/Tek TN91047
 Dahlberg Arne Förm Vt 39 HF92292
 Dahlberg Birgit Fru X/Cfr HF92479
 Dahlberg Ingrid Fru TVpk TN91665
 Dahlberg Lennart Ing X/BvC ST 127
 90754
 Dahlberg Marianne Fru X/Cer PR93873
 Dahlberg Ragnar Ing G/XodC BO 4169
 Dahlblom Rolf Övering X/BC ST 120
 90780
 Dahlbom Sten Förm Vt 02E HF93689
 Dahlén Artur Ing X/lxu PJ95833
 Dahlenfors Lennart Ing X/GdtC HF94447
 Dahlerus Bo Ing X/Ogd HF94508
 Dahlerus Carita Fru Lem TN95305
 Dahlgren Arne Ing X/PdC HF93733
 Dahlgren Bengt Ing X/Agb HF93996
 Dahlgren Bertil Ing X/HygC PR90693
 Dahlgren Gunnar Ing X/Hgl PR90580
 Dahlgren Lars-Eric Ing X/Ons HF94638
 Dahli Rigmor Frk lkt VH32 170
 Dahlin Harold Herr X/Bkr ST 214
 Dahlin Kerstin Frk Dtus HF93976

Dahlén Lars Herr.....	V/Kp	GR 230	Dovlid Inger Fru.....	Xrs	HF 92795	Edvinsson Stig Ing.....	Klv	HF 94706	Kortnummer	GR.....	0131	VH36.....	0151	
Daikvist Bengt Herr.....	Ark	KB 95580	Drago Giordano Ing.....	X/Ruh	HF 94811	Edvinsson Sven Herr.....	Drr	HF 94558	CL.....	0128	ST.....	0161	ÄL/S.....	0158
Dahlqvist Bengt Ing.....	X/Klg	HF 93708	Dragvik Per Ing.....	X/Oge	HF 92584	Egerton Johnny Ing.....	Ado	TN 91613	GF.....	0130	VH32.....	0150		
Dahlqvist Folke Ing.....	X/Mkh	TN 9 4906	Drakenberg Sten Ing.....	DptR	HF 92846	Edghehorn Henry Ing.....	X/BtC	ST 161						
Dahlkvist Ingemar Ing.....	X/Bhb	0150-13320	Drakenby Sven Ing.....	KfeC	HF 92371			90731						
		KH kortnr 0137	Drdos Julius Ing.....	V/Kpa	GR 225	Egnér Torbjörn Ing.....	X/Oek	HF 93892	Eklund Einar Herr.....	V/PdxC		HF 92495		
Dahlöf Bror Ing.....	X/Gx	HF 9 3057	Drebäck Olov Ing.....	T/FobC	TN 9 1321	Ehnvall Åke Ing.....	Dff	HF 94645	Eklund Erik Ing.....	X/Tkd		HF 9 5091		
Dahlman Ulla Ing.....	Kib	HF 9 4835	Droschke Hans Ing.....	X/lhnC	HF 92165	Ehnvall Barbro Frk.....	Rgs	HF 92989	Eklund Fred Herr.....	X/Zu		HF 9 5995		
Dahlström Bengt Ing.....	Dput	HF 9 4510	Druse Tommy Herr.....	Cd	TN 95054	Ehrby Bo Ing.....	X/Oa	HF 92375	Eklund Jean Ing.....	X/Tfh		TN 9 5230		
Dalenstam Jan-Anders Ing..	T/FblC	TN 9 1501	Dudnik André Ing.....	T/KtdC	TN 9 1465	Ehrenborg Jöns Lic.....	DtN	HF 93947	Eklund Karl-Evert Herr.....	Rf		HF 9 2848		
Dalerup Quirina Fru.....	TVpk	TN 9 1111	Dudnik Eivor Fru.....	Tdd	TN 9 1554	Ehrling Märta Fru.....	X/lps	PJ 99119	Eklund Leif Herr.....	G/Xvo		BO 4428		
Dalsbö Johan Ing.....	X/Ete	HF 9 4567	Duggan John Herr.....	V/Kp	GR 157	Ehrnrooth Reinhold Herr.....	lv	TN 9 1622	Eklund Oskar Ing.....	X/SfdC		HF 9 3948		
Dalsätt Jan Ing.....	G/Xvnc	BO 4415	Duncker Bodo Ing.....	T/Sfb	TN 9 1301	Eidenstedt Gunhild Fru.....	TVe	TN 9 1193	Eklund Rune Herr.....	T/Frb		ST 315		
Dalsätt Åke Ing.....	G/XvgC	BO 4362	Dunér Kurt Herr.....	lvt	HF 93296	Eidsmo Arne Ing.....	T/Sf	TN 9 1536	Eklund Ulf Herr.....	Ald		TN 9 5591		
Damm Gurli Fru.....	X/Cfa	HF 9 3856	Du Rietz Jan Ing.....	X/MrPc	TN 9 1751	Eifrérm Gustaf Ing.....	Ap	TN 9 1926	Eklöv Lars Ing.....	X/Hkd		PR 9 0584		
Danefjäll Ivar Herr.....	Au	TN 9 5501	Dyborn Sören Ing.....	Ml/Bgk	VH32 247	Eifrérm Per Ing.....	X/Ada	HF 9 2890	Eklöv Leif Ing.....	V/Pdm		HF 9 4881		
Danell Curt Ing.....	UetdC	VH36 124	Dydbukt Ivar Ing.....	X/Rmg	HF 9 4959	Eifrérm Sture Ing.....	V/Prb	HF 9 2974	Eklöv Lars Ing.....	X/Hkd		PR 9 0584		
Danielsen Dagfinn Ing.....	T/Sgd	TN 9 5276	Däcker Bjarne Ing.....	X/TdgC	TN 9 5405	Eilertsen Age Ing.....	GorC	BO 4251*	Eklöv Leif Ing.....	X/Alg		HF 9 4251		
Danielsen Sigurd Ing.....	T/KA	TN 9 1141				Einan Bjarne Ing.....	G/XklC	BO 4361	Eklöv Nils Ing.....	X/Blo		ST 160		
Danielsen Terje Ing.....	NobC	GF 121				Einarsson Hans Herr.....	X/Yue	TN 9 5423	Ekman Barbro Fru.....	Evf		TN 9 1885		
Danielson Björn Ing.....	Vt 11	HF 9 2711				Ejervik Willy Ing.....	V/Kpa	GR 223	Ekman Dan Ing.....	G/FoeC		BO 4263		
Danielsson Carl-Erik Ing.....	Ml/BgA	VH32 151	E			Ek Einar Ing.....	T/Kbg	TN 9 1464	Ekman Dick Ing.....	X/Hkb		PR 9 0567		
Danielsson Efraim Herr.....	V/Prl	HF 9 2370	Eberstein Bo Ing.....	T/Kbf	TN 9 1248	Ek Gösta Ing.....	X/Ye	HF 9 2424	Ekman Gösta Ing.....	X/Tfb		TN 9 1085		
Danielsson Gunborg Fru.....	Vt 11	HF 9 3311	Echarti Peter Ing.....	T/SfbC	TN 9 1478	Ek Hjördis Ing.....	T/Kbd	TN 9 1433	Ekman Karl-Erik Ing.....	X/Alv		HF 9 3500		
Danielson Karl-Axel Ing.....	X/Tfk	TN 9 1078	Eckerud Jan Ing.....	Nfo	GF 151	Ek Håkan Ing.....	X/Yra	HF 9 4295	Ekman Maud Frk.....	X/Cfx		HF 9 4162		
Danielsson Lieselotte Fru.....	X/Yd	HF 9 3644	Edberg Elsa Frk.....	Ns	GF 141	Ek Jan Herr.....	Axb	TN 9 5546	Ekman Per Ing.....	X/Bkb		ST 235		
Danielsson Maj Ing.....	X/Mjf	TN 9 1702	Edberg Eva Ing.....	X/Mjp	TN 9 1703	Ek Karl-Bertil Ing.....	G/Fxj	BO 4389	Ekman Sigvard Herr.....	lv		TN 9 1625		
Danielsson Ulla-Britt Fru.....	Vt 27	HF 9 2727	Edberg Jan-Olof Herr.....	Dff	HF 9 3222	Ekh Kurt Ing.....	X/Rlg	HF 9 5746	Ekmark Lars Ing.....	X/Rgk		HF 9 5741		
Dankowicz Helena Fru.....	Gpm	BO 4136	Edberg Ryno Ing.....	G/FmiC	BO 4273*	Ek Nils Herr.....	T/Vss	TN 9 1319	Eknor Tore Ing.....	T/Kkd		TN 9 1180		
Danner Manfred Ing.....	BT/Vkt	BO 4741	Edefuhr Susanne Fru.....	T/Fro	ST 322	Ek Nils Ing.....	T/FmpC	ST 334	Ekre Asbjörn Ing.....	Dpka		HF 9 4554		
Dannäs Christer Herr.....	EdA	TN 9 1852	Edelsvärd Ulrika Frk.....	Dls	HF 9 2898	Ek Rolf Ing.....	T/Fea	TN 9 1004	Ekstedt Göran Ing.....	X/Syd		HF 9 4882		
Darle Tomas Ing.....	Dpi	VH36 236	Edén Monica Frk.....	T/Krg	TN 9 1407	Ek Ruth Fru.....	Akf	TN 9 1915	Eksten Osvald Herr.....	Cra		TN 9 5066		
Davidsson Hans Ing.....	V/PdsC	HF 9 2673	Edén Anders Ing.....	X/Hyd	PR 9 0673	Ek Stig Ing.....	Mam	HF 9 3854	Ekstrand Bert Herr.....	Dbi		HF 9 2048		
Davidsson Laila Fru.....	X/Ps	HF 9 3926	Edepihl Roland Herr.....	lv	VH32 250	Ek Thomas Ing.....	X/Mjo	TN 9 1697	Ekstrand Birger Ing.....	Xkb		HF 9 3777		
Davidsson Lars Ing.....	X/Ove	HF 9 2931	Edestig Anna-Lisa Fru Ing..	PaC	HF 9 2358	Ekbacke Börje Ing.....	X/Brp	ST 190	Ekstrand Claes Ing.....	X/Akm		HF 9 3663		
Davidsson Staffan Herr.....	Vap	HF 9 3564	Edestig Christer Ing.....	X/Gnh	HF 9 4426			90751	Ekstrand Roger Ing.....	X/Ama		HF 9 3249		
Davidsson Stefan Ing.....	T/Kbk	TN 9 1477	Edfors Bertil Ing.....	X/Kfd	HF 9 3821	Ekberg Bo Ing.....	X/Cer	PR 9 0697	Ekström Gerhard Herr.....	V/Bat		HF 9 4116		
Daxberg Kenneth Ing.....	X/Yue	TN 9 5209	Edin Rune Ing.....	X/RIC	HF 9 3412	Ekberg Bo Ing.....	TVkr	TN 9 1164	Ekström Hans Ing.....	G/Fmi		BO 4266*		
Daxberg Leif Ing.....	X/lhxC	PJ 99169	Edin Sune Ing.....	X/BppC	ST 279	Ekberg Erik Ing.....	V/Bvfc	HF 9 2476	Ekström Lars Herr.....	Am		TN 9 5041		
Decker Håkan Ing.....	X/Bmd	ST 297			90726	Ekberg Rolf Herr.....	Axb	TN 9 5551	Ekström Lars Erik Ing.....	X/lulC		PJ 9 5686		
Deichmann Henning Ing.....	X/HyfC	PR 9 0695	Edling Rolf Ing.....	G/XntC	BO 4161*	Ekblad Rolf Ing.....	Dpul	HF 9 3813	Ekström Lisa Fru.....	Ns		GF 221		
Deichmann May Fru.....	X/Ak	HF 9 3442	Edlund Christer Ing.....	X/Rnh	HF 9 2058	Ekblom Birgitta Frk.....	Dpka	HF 9 2690	Ekström Nils Förm.....	Vt 60		HF 9 2367*		
Dellwik Veronica Ing.....	Sdg	ÄL/S 144	Edlund Lars-Eric Ing.....	X/TfbC	TN 9 1084	Ekblom Ulla-Britt Fru.....	X/Cfr	HF 9 2193	Ekwall Seth Ing.....	Nrt		GF 116		
Delorme Birgitta Fru.....	X/Yd	HF 9 2119	Edlund Nils Herr.....	Drr	HF 9 3662	Ek Dahl Per-Anders Ing.....	X/AebC	HF 9 3216	Ekwall Sture Ing.....	X/Ap		HF 9 4778		
Demski Christel Fru.....	X/Hgf	PR 9 0521	Edman Ernst Ing.....	MC	HF 9 2939	Ekeblom Bengt Ing.....	X/Ama	HF 9 2599	Elander Hans Ing.....	T/Fef		TN 9 5193		
Desnica Jovan Ing.....	TVki	TN 9 1170	Edman Jan Herr.....	Lxya	CL 176	Ekelin Gunnar Ing.....	TdaC	TN 9 1259	Eldblom Hans Herr.....	G/Fh		BO 4875		
Deu Wilhelm Ing.....	X/RmfC	HF 9 3247	Edman Tord Ing.....	X/Heg	PR 9 0638	Ekelund Folke Ing.....	Kl	HF 9 3285	Eldö Stig Herr.....	Lar		TN 9 5338		
Dicke Berit Fru.....	Git	BO 4391	Edmark Lars Dir.....	DfO	HF 9 2238	Ekelund Gustav Herr.....	Fal	VH36 211	Elebäck Lars Förm.....	Vt 03		HF 9 2340		
Diesen Anton Övering.....	X/SK	HF 9 2080	Edne Gun Fru.....	Akb	TN 9 5046	Ekelund Rolf Ing.....	X/Rgl	HF 9 5658	Elfström Sune Ing.....	Kre		HF 9 4757		
Dietrich Paul Ing.....	X/Akr	HF 9 4656	Edsman Inga-Lill Fru.....	BTs	BO 4740	Ekelund Sixten Ing.....	T/Kbe	TN 9 5293	Elfvig Marita Fru.....	X/Cfr		HF 9 4399		
Dietsch Arne Ing.....	X/AdC	HF 9 2650	Edsman Sture Dir.....	DpS, VC,		Ekenberg Siv Fru.....	X/Pbs	HF 9 4547	Elgeryd Ingvar Ing.....	X/AeaC		HF 9 4273		
Dikbo Johnny Ing.....	X/Mh	TN 9 4590		ZC	9 2613*	Ekengren Rolf Ing.....	G/Fof	BO 4501	Elhage Carl-Otto Förm.....	GV/Vt 563		GR 163		
Diskay József Ing.....	Ml/Bgx	VH32 294	Edstam Björn Ing.....	Mam	HF 9 3744	EKFeldt Gunnar Herr.....	Iva	HF 9 2466, 9 2666	Eliasson Birgitta Fru.....	Dbs		HF 9 4153		
Disman Bertil Ing.....	X/Bhb	0150-13320	Edstav Björn Ing.....	X/luf	PJ 9 5846	Ekholm Kristina Frk.....	X/Cfx	PR 9 0650	Eliasson Britta Frk.....	X/Mjs		TN 9 1035		
		KH kortnr 0137	Edström Leif Ing.....	X/Mrg	TN 9 5269	Ekholm Lars Verkm.....	Vt 39	HF 9 2914	Eliasson Dag Ing.....	X/lhn		HF 9 3345		
Dmitryjewski Barbara Fru....	X/Pbk	HF 9 2534	Edström Nils Herbert Ing.....	X/Sb	HF 9 3122	Ekholm Ola Övering.....	T/KC	TN 9 1168	Eliasson Eije Förm.....	Vt 17		HF 9 4831		
Dobó György Ing.....	X/Bvd	ST 128	Edström Stefan Ing.....	Mel	HF 9 3525	Ekholm Wivi-Anne Fru.....	BT/Vtr	BO 4744	Eliasson Hans Ing.....	X/Bek		ST 371		
Dolmen Reidar Ing.....	TVkiC	TN 9 1346	Edvardsen Paul Ing.....	X/Rue	HF 9 4307	Eklund Agne Herr.....	G/Vpd	GR 255	Eldin Anders Dr.....	DtG		HF 9 3351		
Douglas Gustaf O Herr.....	RC	HF 9 3780	Edvinsson Bertil Ing.....	X/ZgC	HF 9 4947	Eklund Bo Herr.....	Au	TN 9 5245	Elleby Erik Herr.....	Bfv		BO 4170		
Dowander Eivor Fru.....	X/Mod	TN 9 1728				Eklund Bo Herr.....	X/Teg	TN 9 4925	Ellstam Stig Ing.....	X/fk		HF 9 3467		

Elm Håkan Förm.....	Vt02M	HF93360	Enholm Kerstin Fru.....	X/Bts	ST359	Eriksson Gunnar Ing.....	X/lumC	PJ95844	Kortnummer	GR.....	0131	VH36.....	0151	
El Mestikawy Bahira Ing.....	X/Teh	TN91052	Enhörning Staffan Ing.....	X/Rmd	HF93825	Eriksson Gunnel Frk.....	Ss	ÅL/S186	CL.....	0128	ST.....	0161	ÅL/S.....	0158
Elvhage Bertil Herr.....	IIC	HF92428	Enocsson Henry Ing.....	X/BeaC	ST364	Ericsson Gunnel Frk.....	X/Nmp	HF92546	GF.....	0130	VH32.....	0150		
Elvnert Ingbert Ing.....	X/At	BO4774			90740	Eriksson Göran Ing.....	X/Si	HF94458						
Emanuelsson Erik Ing.....	X/Thd	TN91056	Enstedt Carl-Wilhelm Ing.....	G/Foe	BO4812	Eriksson Hans Ing.....	Kfo	HF93111						
Emanuelsson Jan Ing.....	V/Bt	HF92664	Enstedt Margareta Fru.....	Gis	BO4892	Eriksson Hans Ing.....	X/HglC	PR90517	Eriksson Pia Fru.....	Fs		VH36191		
Embretsen Egil Ing.....	X/Btp	ST244	Enström Bengt Ing.....	T/Sxd	TN91018	Eriksson Harry Herr.....	X/PIC	HF93554	Eriksson Ragnar Herr.....	Naa		GF174		
Emericks Rune Ing.....	X/Klh	HF94321	Enåsen Bo Ing.....	MI/Bgd	VH32251	Eriksson Harry Ing.....	X/HgC	PR90637	Ericsson Ragnar Ing.....	Sdh		ÅL/S147		
Emretsson Lennart Ing.....	Vmp	GR202	Eræus Ove Ing.....	Dput	HF94041	Eriksson Henning Förm.....	Vt37	HF93383	Eriksson Ragnar Ing.....	X/TfC		TN91082		
Emricsson Birgit Fru.....	X/Mod	TN91971	Erdfelt Rune Ing.....	V/BtC	HF93236	Eriksson Inga Fru.....	Gid	BO4101	Ericson Reidun Fru.....	TVpk		TN91530		
Enarsson Dan Ing.....	X/Klg	HF93709	Ereline Jaan Ing.....	Fpt	VH36177	Eriksson Inga-Maj Fru.....	Lob	TN95475	Eriksson Rickard Ing.....	Map		HF92754		
Enckell Anders Herr.....	X/Thv	TN91065	Eriksen Bo Herr.....	X/Tgd	TN95455	Eriksson Ingrid Fru.....	MI/Bmd	VH32276	Eriksson Ricky Ing.....	X/lta		PJ95791		
Endersz György Dr.....	UembC	VH36117	Eriksson Agneta Frk.....	Piv	TN91846	Ericson Ingvar Ing.....	Mam	HF93195	Eriksson Rolf Ing.....	T/Krb		TN91993		
Eneborg Mats Ing.....	T/Seb	TN91009	Eriksson Agneta Fru.....	T/Krr	TN91294	Eriksson Jan Ing.....	X/Tgf	TN92858	Eriksson Rolf Ing.....	X/RC		HF92031		
Eng Bo Herr.....	Dpigv	VH36366	Eriksson Alice Fru.....	Drja	HF92209	Eriksson Jan Ing.....	X/Onp	HF93642	Eriksson Solveig Frk.....	Crn		TN91895		
Eng Mats Ing.....	X/Adm	HF94695	Eriksson Anders Ing.....	X/Hpl	PR90537	Ericsson Jenny Fru.....	X/Mod	TN95223	Ericson Sonja Fru.....	Ci		HF94844		
Eng Shirley Frk.....	Ikkx	HF92517	Eriksson Anders Ing.....	X/Hgm	PR90525	Eriksson John Ing.....	X/Iti	PJ95880	Eriksson Stig Lic.....	G/XkC		BO4117*		
Engberg Elizabeth Fru.....	Lem	TN90873	Eriksson Anders Ing.....	X/Agp	HF94374	Eriksson Karl-Erik Ing.....	TVks	TN91306	Eriksson Sune Ing.....	T/Keg		TN91481		
Engberg Rune Ing.....	X/Hyf	PR90652	Eriksson Anders Ing.....	X/Itc	PJ95790	Eriksson Karl-Olov Ing.....	T/Fm	ST339	Eriksson Sussie Fru.....	lvt		HF93296, 94786		
Engberg Ulla Ing.....	Mak	HF93952	Eriksson Ann-Kristin Frk.....	X/Gs	HF92617	Eriksson Karl-Åke Ing.....	X/Tgb	TN91965	Eriksson Sven Ing.....	X/BhC		0150-13320		
Engbrant Fritz Ing.....	Oma	KB91017	Eriksson Anna-Lisa Fru.....	X/Bkp	ST237	Eriksson Katharina Fru.....	Gok	BO4123				KH kortnr0137		
Engdahl Ulla Fru.....	TVas	TN91128	Eriksson Annika Frk.....	X/Uks	TN95695	Eriksson Kerstin Fru.....	X/Bhh	0150-13320	Eriksson Sven Ing.....	X/BrpC		ST144		
Engelgren Jörgen Ing.....	Z/Ppd	HF99101	Eriksson Arne Herr.....	V/PdC	HF92657				Eriksson Sven B Ing.....	Kir		HF94754		
Engestål Agnes Fru.....	X/Cfr	HF92576	Eriksson Arne Ing.....	X/BruC	ST148				Eriksson Sven-Göran Ing.....	T/Fmt		ST328		
Engkvist Jan Ing.....	X/Hye	PR90691			90752	Eriksson Kjell Ing.....	Mkm	BO4832	Eriksson Sven-Ingvar Ing.....	MI/Bgz		VH32297		
Englander Yngve Ing.....	X/Klg	HF93504	Eriksson Asta Fru.....	Z/Ppd	HF92396	Eriksson Kristina Frk.....	Lem	TN95331	Eriksson Sören Ing.....	X/Kfh		HF94004		
Englund Anna-Britta Fru.....	X/Cbh	PR90557	Eriksson Bengt Ing.....	X/Rgi	HF95660	Eriksson Lars Herr.....	X/Yrs	HF92076	Eriksson Tony Ing.....	Fmb		VH36357		
Englund Birgitta Frk.....	Vap	HF93834	Eriksson Bernd Herr.....	X/lxv	PJ95832	Eriksson Lars Herr.....	Rge	HF94988	Eriksson Tord Förm.....	X/lxv		PJ95810		
Englund Curt Ing.....	X/KgC	HF92993	Ericson Bernd Ing.....	X/lxv	TN95714	Eriksson Lars Ing.....	KrsC	HF93176	Eriksson Tord Herr.....	Ado		TN95116		
Englund Jan Ing.....	T/Krf	TN91314	Ericsson Bertil Herr.....	TP	TN91274	Erixon Lars Ing.....	X/Nmx	HF94568	Eriksson Tore Ing.....	T/FmiC		ST340		
Englund Karl-Axel Ing.....	X/Ste	HF92153	Eriksson Bertil Ing.....	X/Mk	TN91785	Eriksson Lars Ing.....	X/Rlk	HF95720	Eriksson Torsten Förm.....	Vt04		HF92704		
Englund Mats Ing.....	X/Onb	HF92023	Eriksson Bertil Ing.....	X/Onp	HF93629	Eriksson Lars-Bertil Herr.....	Len	TN95315	Eriksson Torsten Förm.....	Vt17		HF92945		
Englund Nils-Göran Ing.....	T/SgC	TN91165	Eriksson Birgitta Frk.....	Ns	GF156	Ericsson Lars-Göran Ing.....	X/MkC	TN91777	Eriksson Torsten Ing.....	MI/Bed		VH32332		
Englundh Olle Ing.....	X/Uk	TN92917	Eriksson Birgitta Frk.....	X/lk	PJ95886	Eriksson Lars-Göran Ing.....	X/TkdC	TN91091	Eriksson Ulf Ing.....	X/Bhk		0150-13320		
Engman Berith Fru.....	X/Bhr	0150-13320	Ericsson Birgitta Frk.....	X/Mrs	TN94903	Eriksson Lars-Olov Ing.....	X/MdmC	TN95447				KH kortnr0137		
		KH kortnr0137	Eriksson Bo Herr.....	Dku	HF93143	Eriksson Leif Herr.....	Leo	TN95310	Eriksson Ulf Ing.....	X/Sfe		HF94063		
Engman Christer Ing.....	X/Mhf	TN94658	Ericsson Bror Herr.....	X/Bvt	ST394	Eriksson Leif Herr.....	Vt25	HF94250	Eriksson Verner Ing.....	X/lIC		PJ94189		
Engman Gunnar Herr.....	IvC	HF94435	Eriksson Börje Ing.....	X/Mhg	TN91053	Eriksson Leif Ing.....	X/Hkd	PR90584	Eriksson Wicktor Herr.....	T/Fme		ST325		
Engman Karl-Erik Ing.....	X/Bhb	0150-13320	Eriksson Börje Förm.....	Vt15	HF92775	Eriksson Leif Ing.....	X/Kfk	HF93760	Ericsson Willy Ing.....	Au		TN95509		
		KH kortnr0137	Eriksson Börje Ing.....	X/Bru	ST148	Ericsson Lennart Förm.....	Vt15	HF93584	Eriksson Willy Ing.....	X/Rgl		HF95678		
Engman Leif Ing.....	X/Blo	ST176	Eriksson Carl-Otto Herr.....	X/lur	PJ95845	Eriksson Lennart Herr.....	Gpo	BO4312	Eriksson Viola Frk.....	X/Ber		ST167		
Engskog Jan Ing.....	V/Bvk	HF93394	Eriksson Christer Ing.....	X/Onb	HF93858	Ericson Lennart Ing.....	FoIC	VH36341	Erkstam Lars Herr.....	X/Mhf		TN94658		
Engström Bengt Herr.....	TVeC	TN91149	Eriksson Claes-Göran Ing.....	X/Nou	HF93078	Ericsson Linnéa Fru.....	X/Kgf	HF94813	Erlandsson Einar Ing.....	TVK		TN91227		
Engström Berit Fru.....	Pir	TN91848	Eriksson Doris Fru.....	Akb	TN95046	Eriksson Lisbeth Fru.....	Lem	TN90416	Erlandsson Aina Fru.....	X/Shs		HF92876		
Engström Björn Herr.....	Drr	HF93023	Eriksson Einar Herr.....	CLav	CL111	Eriksson Magnus Herr.....	X/Mkd	TN91765	Erlandsson Björn Herr.....	Te		TN92854		
Engström Carl-Henric			Ericsson Eje Ing.....	X/YlaC	HF94552	Eriksson Mait Fru.....	Tep	TN91136	Erlandsson Christer Ing.....	T/KddC		KB91480		
Kapten.....	Bv	HF93566	Ericsson Elisabet Fru.....	X/Ma	TN91718	Eriksson Maj Fru.....	X/Cbh	PR90550	Erlandsson Kurt Ing.....	X/Hgf		PR90614		
Engström Erik Ing.....	G/Xnj	BO4537	Eriksson Elisabet Frk.....	Crn	TN91895	Eriksson Maj-Britt Fru.....	X/Bvf	ST276	Erling Gunnar Ing.....	X/Hkb		PR90582		
Engström Evert Förm.....	Vt15	HF93315	Eriksson Elov Ing.....	X/TkC	TN91062	Eriksson Margareta Fru.....	Lhd	CL214	Erling Lars Ing.....	X/Gnf		HF93263		
Engström Georg Ing.....	X/Rfd	HF92113	Eriksson Else-Marie Fru.....	X/lps	PJ95887	Eriksson Maria Fru.....	T/Kbg	TN91433	Erme Rolf Herr.....	AdC		TN91612		
Engström Göran Ing.....	X/lxu	PJ95827	Ericsson Eric Dir.....		HF92408	Eriksson Maria Fru.....	T/Kbg	TN91433	Erniger Lennart Ing.....	MI/BpC		VH32229		
Engström Lorentz Herr.....	X/Cer	PR90647	Eriksson Erik Ing.....	Kks	HF92813	Eriksson Martin Ing.....	MI/Bgk	VH32142				94680		
Engström Mariette Frk.....	Rf	HF94553	Eriksson Erik Ing.....	V/BteC	HF94145	Eriksson Melvin Herr.....	Vt08	CL219	Ernolf Stig Ing.....	X/Aeg		HF94619		
Engström Tore Ing.....	GVC	GR200*	Eriksson Ewa Ing.....	X/Tek	TN92909	Eriksson Nils Ing.....	X/Rfl	HF92343	Ernos Karl-Erik Ing.....	KeIC		HF92668		
Engström Uno Ing.....	X/BmeC	ST285	Eriksson Eva-Britt Fru.....	X/Noa	HF92635	Eriksson Norma Frk.....	Evf	TN91885	Ernstson Arthur Ing.....	TVks		TN91308		
		90753	Eriksson Evert Verk.....	TV/Vt740	TN91241	Eriksson Ola Ing.....	X/Ove	HF92968	Ernstson Sven Ing.....	MI/Bjt		VH32136		
Engström Viola Förm.....	Vt06	HF94888*	Eriksson Georg Herr.....	V/Prb	HF93694	Eriksson Ove Herr.....	Ekr	TN95141	Ersson Erik Ing.....	X/Bke		ST221		
Engzelius Maud Fru.....	Tpb	TN91460	Eriksson Georg Ing.....	OnaC	KB95013	Eriksson Ove Övering.....	X/EC	HF94496	Ervenius Robert Ing.....	X/Ye		HF93851		
Engzell Bertil Herr.....	V/Bvf	HF92476	Eriksson Gilbert Ing.....	T/KbkC	TN95291	Eriksson Ove Ing.....	X/Sh	HF92632	Ervik Erling Ing.....	G/XkI		BO4438		
Enholm Jarl Ing.....	SxaC	ÅL/S182	Eriksson Gunnar Ing.....	Uep	VH36133	Eriksson Per-Erik Ing.....	X/lhzC	TN95118	Eskilsson Bertil Ing.....	X/Tde		TN95407		

Esplund Greta Fru..... V/Pdx HF9 2495
 von Essen Henrik Ing..... V/Prb HF9 4621
 Essving Eric Ing..... X/Akr HF9 3942
 Estbro Björn Ing..... T/Kkd TN9 1181
 Estmark Curt Ing..... V/KsuC HF9 3293
 Everheim Carina Frk..... Gpr BO 4801
 Evling Sixten Ing..... GVbt GR211
 Evlogosis Barbro Fru..... X/Hyb PR9 0667
 Evmar Barbro Fru..... TVpk TN9 1568
 Evmar Bo Ing..... X/Agd HF9 4259
 Evsin Conny Herr..... X/Mhf TN9 4143

F

Fager Tuula Fru..... Dffhs HF9 3405
 Fagerberg Hans Ing..... Sdh ÄL/S214
 Fagerlind Sven Dir..... MIC VH32 178
 9 4688
 Fagerström Gunvor Fru..... T/Ffr ST310
 Fagerström Jorma Ing..... X/Yum TN9 1952
 Fagerström Roland Ing..... T/Kz TN9 1124
 Fagerström Ulf Ing..... T/Fam TN9 1483
 Fahlén Bo-Lennart Herr..... X/Mrh TN9 1735
 Fahlén Staffan Ing..... X/Hya PR9 0678
 Fahlén Lennart Ing..... X/Si HF9 4232
 Fahmi Abd El Rahman Ing... G/Fmt BO 4174*
 Fakhr El Din Mohamed Lic... Dtme HF9 3745
 Fakturakontroll..... Evf TN9 1861,9 1884
 TN9 1885,9 1887
 Falcón Christina Fru..... Ub HF9 4515
 Falk Anders Ing..... G/Aup BO 4327
 Falk Christine Frk..... X/Yd HF9 2184
 Falck Jan Ing..... X/ApC HF9 4601
 Falck Johannes Ing..... X/Bve ST212
 Falk Margareta Frk..... Leo TN9 5306
 Falk Rutger Ing..... X/Rxm HF9 2980
 Falk Örjan Ing..... X/Ymm HF9 4478
 Falkenby Tor Ing..... Dpima 031-27 5000
 MÖ kortnr 0139
 Falkenå Owe Ing..... X/Mjd TN9 1717
 Fallenius Alvar Ing..... X/Ons HF9 4421
 Fallkvist Bo-Gunnar Ing..... X/Hkd PR9 0571
 Farra Nadim Ing..... G/Fmt BO 4877
 Fast Sonja Fru..... X/Cbh PR9 0556
 Fasteson Anders Ing..... X/Hyd PR9 0669
 Fegler Bengt Ing..... X/MrfC TN9 1770
 Fehrm Jan Herr..... Fee VH36 194
 Feige Helmut Ing..... X/H PR9 0585
 Fekete Istvan Ing..... T/KelC TN9 1189
 Fekete István Ing..... X/Tfb TN9 5229
 Felanmälan: Se omslagets
 2:a sida
 Feldt Åke Herr..... X/Bed ST170
 Ferngren Leif Ing..... Krs HF9 4471
 Fernholm Anders Ing..... V/Bd HF9 3962*
 Fernholm Jan-Folke Ing..... X/RnhC HF9 2886
 Fernlund Lars Ing..... X/Hgf PR9 0521
 Fernstedt Elisabeth Frk..... Drja HF9 2869

Fernström Björn Herr..... Drr HF9 5974
 Fernström Gunnar Herr..... Iva HF9 2199
 Fernström Lennart Ing..... X/LaM HF9 3531
 Fernström Ryno Ing..... X/OeC HF9 3608
 Fernström Torbjörn Ing..... Kls HF9 4711
 Fernström Ture Brandmäst.. V/Bd HF9 4889*
 Finné Kurt Ing..... Ml/BpoC VH32 226
 Finneman Maj-Greth Frk..... TVts TN9 1355
 Finnmyr Jan-Erik Herr..... Drr HF9 2645
 Fischer Rolf Ing..... T/Frd ST347
 Fjellner Gunvor Frk..... V/Ps HF9 4144
 Fjellström Mats Ing..... X/Teg TN9 5416
 Fjordland Sture Ing..... X/Tge TN9 5128
 Flank Gudrun Frk..... Edh TN9 1862
 Flensburg Anne-Marie Fru... X/Bpp ST162
 Flink Göran Ing..... Pld TN9 1843
 Flink Hans Ing..... X/ltp PJ9 9107
 Flink Hans Övering..... XF HF9 2438
 Flink Per Ing..... X/Rp HF9 3626
 Flink Thomas Ing..... X/Bmf ST134
 Flodell Rickard Herr..... T/Fod TN9 1490
 Flodin Ingrid Frk..... Defs, Cs HF9 1939
 Flodman Göran Ing..... DpteC HF9 2873
 Flodman Lars Ing..... X/Bhr 0150-133 20
 KH kortnr 0137
 Floropoulos Agneta Fru..... X/Bpg ST113
 Fogde Sven-Erik Ing..... X/Gne HF9 3881
 Fogelberg Lennart Ing..... X/Mkd TN9 2414
 Fogelberg Stig Ing..... FpC VH36 224
 Fogelklou Lennart Ing..... Axb TN9 5503
 Fogelqvist Per Ing..... Krk HF9 3174
 Fogelmarck Robert Herr..... Los TN9 5369
 Foisack Gösta Ing..... V/KsgC GR235
 Folkesson Christer Ing..... X/Tdh TN9 5404
 Folkesson Gunvor Fru..... X/Brk ST191
 Follinger Börje Ing..... G/Avr BO 4369
 Folmerz Sven Ing..... BT/Vt 604 BO 4745
 Fonseca Jocelyne Fru..... V/Pdm HF9 4881
 Foresi Luigi Ing..... X/MkjC TN9 1765
 Forss Torbjörn Ing..... Ml/Bmm VH32 148
 Forsander Inger Fru..... Lhm CL216
 Forsberg Arne Ing..... X/Iti PJ9 5651
 Forsberg Arne Ing..... Mkm BO 4832
 Forsberg Birgit Fru..... Vt 17 HF9 2717
 Forsberg Conny Ing..... Ml/Bje VH32 196
 9 4014
 Forsberg Ellinor Frk..... T/Fmes ST331
 Forsberg Greta Frk..... T/Krr TN9 1489
 Forsberg Gunnar Ing..... Uem VH36 392
 Forsberg Gunnar Ing..... X/lhn HF9 5669
 Forsberg Henry Herr..... Pm HF9 2317
 Forsberg Karl-Göran Ing..... X/Rgf HF9 5691
 Forsberg Lennart Ing..... X/Agk HF9 4247
 Forsberg Lennart Ing..... X/lhn HF9 2104
 Forsberg Lisa Fru..... Lhe CL217
 Forsberg Kjell Herr..... X/lxv PJ9 9118
 Forsberg Maria Fru..... X/Pbk HF9 2534
 Forsberg Mats Ing..... X/Adh HF9 2913
 Forsberg Sven Ing..... FC VH36 195
 Forsbäck Bengt Ing..... BT/Vks BO 4189*

Forsblad Johan Ing..... Dtme HF9 4643
 Forssell Hans Ing..... X/HedC PR9 0623
 Forssell Sven-Åke Ing..... G/XnaC BO 4439
 Forsgran Kurt Ing..... Ml/Bea VH32 328
 Forsgren Gunnar Herr..... Dff HF9 2405
 Forsgren Ola Ing..... X/ItT PJ9 5882
 Forsgren Roland Ing..... Ml/BeaC VH32 397
 Forslin Jenny Fru..... Adl TN9 1606
 Forsling Gert Herr..... Ado TN9 5116
 Forsling Ingvar Ing..... Ved HF9 3042
 Forslund Eva Frk..... Giv BO 4100
 Forslund Ingrid Frk..... X/Yd HF9 4052
 Forslund Kristine Fru..... X/Brd ST163
 Forslund Thomas Herr..... Ark KB9 5582
 Forslöw Johan Ing..... X/Hke PR9 0450
 Forslöw Tom Ing..... X/Zp HF9 4654
 Forsman Bertil Ing..... Kit HF9 2835
 Forsman Torbjörn Ing..... X/Btg ST245
 Forsmark John-Erik Ing..... X/Bvf ST126
 Forsmark Pål Ing..... Z 679 ÄL/S
 Forsström Kjell Ing..... X/Hya PR9 0653
 Fosse John-Thoralf Ing..... G/XnjC BO 4347
 Fourong Bengt Ing..... X/EraC HF9 4414
 Fraktupplysningar..... Le TN9 5303
 Frank Kjell Herr..... X/Po HF9 4536
 Frank Martin Ing..... G/Xoi BO 4829
 Frank Per-Olof Herr..... X/Mrj TN9 5236
 Franzén Bengt Herr..... Dpue HF9 9162
 Franzén Inger Ing..... Kfe HF9 2380
 Fransson Bengt Ing..... X/Tkd TN9 5091
 Franzon Bertil Ing..... ArbC KB9 5577
 Fransson Birger Ing..... G/Aup BO 4231*
 Franzon Börje Ing..... BT/Vtb BO 4742
 Franzon Hilma Fru..... Lxdk TN9 5376
 Fransson Melker Ing..... X/lhz TN9 5382
 Fransson Owe Ing..... Uetb VH36 132
 Fransson Svante Ing..... V/Bvp HF9 3824
 Fransson Sven-Erik Ing..... Ml/Bgd VH32 223
 Fredby Berne Ing..... TVtsC TN9 1353
 Fredén Per Ing..... X/Hyal PR9 5764
 Fredholm Nore Förm..... X/lsg 031-11 3266
 Kortnr 0170
 Fredin Birgitta Frk..... X/Std HF9 2526
 Fredman Lennart Ing..... OnC KB9 5014
 Fredriksen Odd Ing..... Z/PpdC HF9 1760
 Fredriksson Berndt Ing..... Dput HF9 4141
 Fredriksson Björn Herr..... GpbC 033-13 6290
 BL kortnr 0127
 Fredriksson Clas Herr..... Mkl BO 4590
 Fredriksson Elsa Fru..... Vt 11 HF9 93311
 Fredriksson Ingrid Fru..... Lok TN9 5479
 Fredriksson Jan Herr..... X/Agk HF9 93710
 Fredriksson Kurt Ing..... X/BerC ST168
 9 0743
 Fredriksson Lars-Erik Ing... T/FbpC TN9 1161
 Fredricsson Staffan Dr..... T/Kd KB9 2529
 Fredricson Sten Herr..... AuE TN9 5504
 Fredriksson Ulla Frk..... Dpp HF9 92347
 Fredriksson Walter Ing..... DpigrC VH36 293
 Fredriksson Åke Ing..... Xr HF9 4312

Kortnummer GR..... 0131 VH36..... 0151
 CL..... 0128 ST..... 0161 ÄL/S..... 0158
 GF..... 0130 VH32..... 0150

Fredstam Hans Ing..... T/KikC TN9 1287
 Freiholtz Birger Ing..... Dptb HF9 2513
 Frelin Christer Ing..... G/Xnk BO 4838
 Frelin Elisa Frk..... Cik HF9 2937
 Frenell Christina Fru..... X/Btp ST243
 Fresk Ernst Ing..... G/Aka BO 4358
 Frey Michal Ing..... X/Ude TN9 5767
 Freye Horst Ing..... X/EviC HF9 4440
 Freyschuss Lennart Ing..... Au TN9 5498
 Fribe Yvonne Fru..... Fap VH36 334
 Fribe Conny Ing..... TVkr TN9 1164
 Friberg Gunnar Ing..... T/Kel TN9 1385
 Friberg Håkan Herr..... Dktk TN9 5477
 Friberg Lars Ing..... Xkp HF9 3282
 Friberg Maj Fru..... X/Cfx HF9 4162
 Friberg Sven-Gunnar Ing... Dpim 031-27 5000
 MÖ kortnr 0139
 Friberg Tom Ing..... X/Bea ST263
 Friberg Tore Herr..... GotC BO 4531
 Friberg Yngve Herr..... X/CfeC HF9 5997
 Fridh Anne-Marie Fru..... Lob TN9 5361
 Fridh Solveig Fru..... TV/Vt 740 TN9 1122
 Fridell Larsson Anna Fru... Dpbs, Bs HF9 3519
 Fridolvsson Gunnar Herr..... Iv PR9 5730
 Fried Dick Ing..... X/Uhg TN9 5642
 Fried Thomas Herr..... X/SydC HF9 2082
 Friman Gun Fru..... lkt ST180
 Friman Lars Ing..... X/Bmg ST293
 Frisendahl Håkan Ing..... G/Foe BO 4806
 Frisinger Ingemund
 Övering..... DpK, V/KC HF9 2575*
 Frisk Bruno Ing..... Ml/Bjn VH32 242
 Frisk Stefan Ing..... X/Bmg ST291
 Friström Willgott Ing..... G/Xvic BO 4642
 Fritidsverksamhet
 Bridgeklubben..... HF9 3415
 Dykkklubben..... HF9 3257
 Lokal i TN/V "Villan"..... TN9 1661
 Fotoklubben..... HF9 2178
 Golfklubben..... TN9 1258
 Idrottsklubben..... HF9 2317
 Konstföreningen..... HF9 2573
 Lokal i TN/V "Villan"..... TN9 1775
 Motorklubben..... TN9 5631
 Orkesterföreningen..... HF9 2611
 Pistolklubben..... TN9 1450
 Radioklubben..... TN9 1536
 Amatörradiostation..... HF9 4477
 Schackklubben..... HF9 4607
 Skytteklubben..... HF9 2933
 Smalfilmsklubben..... TN9 1561
 Lokal i TN/V "Villan"..... TN9 1438
 Sällskapet LME..... HF9 2614
 Teaterklubben..... HF9 3549
 Fritz Bo Herr..... Au TN9 5508

G
H
I
J
K
L
M
N
O
P
Q
R
S
T
U
V
W
X
Y
Z
Å
Ö

Fritzell Paul Herr..... V/Bah HF9 2196
 Frostberg Björn Ing..... X/Aeg HF9 4647
 Fryklund Elisabeth Fru..... Ved HF9 3367
 Fryklund Erik Herr..... VekC HF9 2644
 Frånlund Erik Herr..... Iv TN9 5219
 Frändén Vera Fru..... Gov BO 4524
 Frödin Göran Herr..... X/Mhd TN9 5217
 Frölin Tommy Ing..... X/Bke ST 224
 Fröling Göran Ing..... X/RuC HF9 2388
 Fröstrom Birgitta Fru..... V/Pdm HF9 4881
 Fulton Björn Ing..... X/YrC HF9 4533
 Funke Åke Ing..... G/FImC BO 4259*
 Furehed Lennart Ing..... V/BvKC HF9 2475
 Furevik Valborg Fru..... Evf TN9 1887
 Furmarker Hans Ing..... Au TN9 4922
 Furugård Ulf Ing..... X/Bhg 0150-133 20
 KH kortnr 0137
 Fügedi Janos Ing..... X/Gtk HF9 2531
 Fylling Britt-Marie Ing..... X/Hea PR9 0611
 Fylling Jan-Ove Ing..... X/Btk ST 253
 Fägnell Gustin Fru..... Alo TN9 5575
 Fällman Håkan Ing..... X/Ite PJ9 9104
 Fält Birgitta Frk..... Ms BO 4513
 Fäldt Britta Fru..... T/Kkh TN9 1451
 Fäldt Karl-Gunnar Ing..... X/MhdC TN9 2377
 Färjh Arne Ing..... X/Uke TN9 5187
 Förberg Gunnar Ing..... TVkp TN9 1171
 Företagsnämnder..... DkF HF9 93369
 Förslagsverksamheten,
 förfrågningar
 Kontor..... Dkfs HF9 3925
 Verkstaden..... V/BatC HF9 3749
 Försäljningshandboken
 Sekretariat..... Dffhs HF9 93405

G

Gabrielsson Gabriel Ing..... X/Lum TN9 5214
 Gabrielson Ulf Herr..... Eka TN9 1876
 Gadman Ingemar Ing..... X/IuC PJ9 3514
 Gahnström Kerstin Fru..... Edh TN9 1865
 Gahnström Rolf Herr..... T/KrrC TN9 1290
 Gajzago Vilmos Ing..... X/Brp ST 189
 Galdén Lennart Herr..... X/Gta HF9 4501
 Gallard Jacqueline Fru..... X/Yd HF9 4147
 Gallo Alvaro Herr..... Gis BO 4851
 Galtung Gösta Ing..... X/Bme ST 262
 Gandils Lars Ing..... X/Si HF9 3365
 Gannemo Åke Ing..... X/Rfg HF9 4437
 Garage o bilverkstad..... Vt 23 HF9 2215
 Garcia Birgitta Frk..... X/Hgm PR9 5656
 Garcia Francisco Herr..... Vek HF9 4673
 Gard Thyra Fru..... MI/BmkC VH32 193
 Garelus Barbro Fru..... Ci HF9 2618
 Garheden Ann-Christine
 Frk..... X/Cfk HF9 3208
 Garheden Jörgen Förm..... Vt 21 HF9 2721
 Garhult May-Brith Fru..... T/Fp TN9 1749

Garhult Stig Övering..... X/HC PR9 4012
 Gars Jan Herr..... X/Gx HF9 3960
 Gartzell Lars Ing..... X/GneC HF9 3893
 Gauding Lennart Ing..... X/Obl HF9 3432
 Gebelius Kenneth Ing..... X/Rmo HF9 3333
 Geidebäck Hans Ing..... X/Rgk HF9 5679
 Geisler Erika-Ruth Fru..... X/Yd HF9 3831
 Gelin Lennart Ing..... Dpib VH36 310
 Gellerstam Christer Ing..... T/Krf TN9 1212
 Georgii Ingvar Herr..... X/YraC HF9 2841
 Gerdin Sven Herr..... V/Bvf HF9 2476
 Gerebäck Bernt Ing..... X/HrC PR9 4033
 Gerebäck Eva Frk..... X/Ma TN9 1744
 Gerschman Mats Ing..... Dput HF9 4832
 Gerson Josef Ing..... FptC VH36 140
 Gezelius Arne Ing..... T/FamC TN9 1142
 Ghisler Walter Ing..... X/Tue TN9 1761
 Gibril Mahmoud Ing..... X/Its PJ9 5717
 Gidlöf Åke Förm..... Vt 18 HF9 2836
 Gilbert Åke Herr..... T/Fat TN9 1684
 Gillberg Siv Fru..... Git BO 4943
 Gillblom Per Ing..... X/Mkh TN9 5269
 Giertz Hans Ing..... Uem VH36 130
 Gillgren Carl-Olof Ing..... X/Bt ST 254
 Gilstrom Ingrid Fru..... Dktl TN9 5065
 Gimsäter Asbjörg Fru..... X/Pbk HF9 2534
 Gjertsen Annbjörg Fru..... TVpk TN9 1530
 Gladh Göran Ing..... X/Klb HF9 3713
 Glavare Rune Ing..... TVts TN9 1109
 Glavinic Miko Ing..... X/Zpi HF9 3862*
 Gleisner Åke Herr..... G/Fib BO 4536
 Glennemark Klara Fru..... X/Bko ST 229
 Glennsjö Jan-Erik Ing..... T/Ffu TN9 1414
 Glimmark Thage Ing..... NopC GF 123
 Glimstad Bertil Ing..... T/Fad TN9 1390
 Gläntorp Jonny Ing..... NeC GF 143
 Gobl Gerhard Ing..... UemC VH36 118
 Gohde Peter Ing..... X/Udg TN9 5637
 Godscentral avgående
 Expedition..... Vt 22 HF9 4859
 Kallskjul..... Vt 22 HF9 4329
 Godscentral ankommande
 Expedition..... Vt 66 HF9 2766
 Ank inköp..... Vt 66 HF9 2636
 Ank från CL..... Vt 66 HF9 4455
 Ank från filialfabriker..... Vt 66 HF9 3424
 Emballage..... Vt 66 HF9 4329
 Godsmottagning
 G..... Bfr BO 4307, 4204
 GV..... GV/Vt 561 GR 138
 TV..... F 789 TN9 1188
 Gold Helmut Ing..... X/Rme HF9 4446
 Golteus Hans Ing..... Dfl HF9 3407
 Goodband Sidney Ing..... X/Hea PR9 0618
 Goos Jacques Ing..... X/Uhg TN9 5713
 Goring Lars Herr..... X/Bvt ST 333
 Gornitzka Hans Ing..... X/Erb HF9 2068
 Gorska Genowefa Frk..... T/Frd ST 346
 Gottberg Börje Herr..... TVpt TN9 1524
 Gottfriedz Bo Herr..... Rgr HF9 2772

Gotthardsson Marianne

Fru..... X/Cer PR9 0598
 Gottwald Hermann Ing..... X/Adg HF9 4957
 Gottwald Klaus Herr..... T/Foe TN9 1989
 Gottwald Marita Frk..... GvPd GR 144
 Gradén Nils Ing..... MI/Bjg VH32 210
 Grahn Gun-Britt Fru..... Plv TN9 2882
 Grahn Gunnar Ing..... X/Gtk HF9 3966
 Grahn Gösta Ing..... MI/Bea VH32 390
 Grahn Thomas Ing..... Kfs HF9 4166
 Gramner Gösta Ing..... T/Fmt ST 329
 Granath Ingrid Fru..... X/HfhC PR9 0516
 Granberg Gun Fru..... X/Aea HF9 4502
 Granberg Lennart Ing..... TVts TN9 5146
 Granberg Nils Ing..... Z 663 HF9 2737
 Granberg Sven-Eric Ing..... X/TeC TN9 4926
 Grandell Carl-Gustaf Herr..... X/Kis HF9 4274
 Graneli Ingrid Ing..... X/Udg TN9 5747
 Granholm Per Lic..... DI HF9 4951
 Granqvist Per Ing..... G/FnbC BO 4309
 Granler Svante Ing..... BTC BO 4102*
 Granlund Bengt Ing..... X/Aek HF9 3756
 Gransell Bengt Ing..... X/Tek TN9 4940
 Granstam Göte Ing..... V/BtbC HF9 2760
 Granö Christer Herr..... V/Pdb HF9 2691
 Granö Gunvor Fru..... Phs HF9 2222
 Granö Nils-Eric Ing..... Dffu HF9 3406
 Grape Siv Fru..... Cfa TN9 1899
 Graufelds Aris Ing..... X/Bea ST 395
 Gravdahl Birgit Fru..... X/Gn HF9 4468
 Green Tage Herr..... X/Gdt HF9 4972
 Green Vega Fru..... Gis BO 4879
 Green Werner Herr..... G/Xod BO 4868
 Greenliden Owe Ing..... X/HebC PR9 0635
 Greeting Lennart Ing..... Mkg BO 4561
 Gretland Rigmor Frk..... Gis BO 4800
 Grewin Jan Ing..... MI/Bgk VH32 248
 Grimlund Knut Herr..... Iv HF9 2307
 Grop Eric Ing..... Oy B 9 1938
 "Grottan"..... HF9 3026
 Grufman Ulf Herr..... Dff HF9 2614
 Grundin Gösta Förm..... CL 394 CL 149
 Grundström Karin Fru..... X/Hed PR9 0639
 Grunning Marianne Fru..... Dpim 031-27 5000
 MÖ kortnr 0139

Grusell Sten-Örjan Ing..... Dpigr VH36 291
 Grusén Annikki Fru..... Plr TN9 1848
 Grüner Hans Erik Herr..... Drr HF9 3278
 Grödal Agnar Ing..... X/Tfj TN9 5121
 Grönberg Thorsten Ing..... Krs HF9 3178
 Grönberg Åke Förm..... Vt 33 HF9 9273
 Gröning Per-Olov Ing..... MI/Bel VH32 345
 Gröningson Cathrine Frk..... TVav TN9 1364
 Grönlund Lars Ing..... X/MhfC TN9 4599
 Grönlund Ulla Ing..... X/Mkg TN9 1766
 Grönstedt Ingmar Ing..... X/Sb HF9 2427
 Grönäs Ingrid Fru..... MI/Bmd VH32 137
 Gudmark Arne Ing..... G/FmtC BO 4342
 Gugolz Max Ing..... T/Sx TN9 1406
 Gulbäck Britten Fru..... CLa CL 234

Kortnummer GR..... 0131 VH36..... 0151
 CL..... 0128 ST..... 0161 ÄL/S..... 0158
 GF..... 0130 VH32..... 0150

Gulin Bengt Ing..... AtoC TN9 1921
 Gullarp Anders Ing..... X/Rmf HF9 3272
 Gullback Sirkka Fru..... Ekl TN9 1883
 Gullstrand Tage Herr..... Ivb HF9 3350
 Gumauskas Klemensas Ing..... G/Feo BO 4244*
 Gummerus Peter Ing..... MI/Bmk VH32 147
 Gunnahr Stefan Ing..... X/Bhk 0150-133 20
 KH kortnr 0137
 Gunnarsson Anders Ing..... X/Stb HF9 4109
 Gunnarsson Britt Fru..... X/Ys HF9 2357
 Gunnarsson Ingemar Förm..... X/Iss PJ9 5824
 Gunnarsson Lars Ola Herr..... LenC TN9 5335
 Gunnarsson Rolf Herr..... GeC BO 4111*
 Gunnarsson Tore Ing..... X/Ruh HF9 3166
 Gunnilstam Rune Herr..... V/Peb HF9 2692
 Gussander Per-Arne Ing..... X/Bek ST 375
 Gustafsson Anita Frk..... TVpk TN9 1665
 Gustafsson Ann-Charlotte
 Frk..... T/Ks TN9 5283
 Gustafsson Annelie Fru..... Xss HF9 3730
 Gustafsson Bernt Ing..... MI/Bjg VH32 296
 Gustafsson Bertil Ing..... X/MaC TN9 1797
 Gustafsson Birgitt Frk..... Ub HF9 3431
 Gustavsson Birgitta Frk..... Dpi VH36 237
 Gustavsson Björn Herr..... Dthd ÄL/S 161
 Gustafsson Bo Ing..... G/Fev BO 4826
 Gustafsson Britt-Louise
 Fru..... X/Bhh 0150-133 20
 KH kortnr 0137
 Gustafsson Börje Ing..... T/Fb TN9 1476
 Gustafsson Carl-Johan Ing..... T/Kz TN9 1324
 Gustavsson Conny Herr..... Klv HF9 2091
 Gustafsson Elisabeth Frk..... Es TN9 1830
 Gustavsson Elsa Fru..... X/Cer PR9 3873
 Gustavsson Gunhild Fru..... X/Heb PR9 0629
 Gustavsson Gunnar Herr..... X/Klh HF9 4392
 Gustafsson Gurli Fru..... G/Fs BO 4422
 Gustafsson Göran Ing..... X/RumC HF9 2734
 Gustafsson Hans Förm..... X/Ihz TN9 1590
 Gustavsson Hans Ing..... X/Iss PJ9 9115
 Gustavsson Håkan Herr..... T/Fme ST 326
 Gustafsson Ingemar Ing..... T/Krx TN9 1203
 Gustafsson Ingrid Frk..... V/Bta HF9 3105
 Gustavsson Ingrid Fru..... X/Cfr HF9 2576
 Gustafsson Ingvar Ing..... T/KeB TN9 1268
 Gustafson Ivar Herr..... Los TN9 5365
 Gustafsson Jan Ing..... G/Xod BO 4829
 Gustavsson Jan Ing..... G/Xnk BO 4414
 Gustavsson Kjell Ing..... DpimaC 031-27 5000
 MÖ kortnr 0139
 Gustavsson Lars Ing..... T/Kdg KB 9 2659
 Gustafsson Lars Ing..... X/Ukg TN9 3120
 Gustavsson Lars-Erik Ing..... G/Xvn BO 4567
 Gustafsson Leif Ing..... X/Ogd HF9 3648

Gustafsson Lennart Verkm.. Vt 15 HF94615
 Gustafsson Lennart Ing..... GVbC GR 215*
 Gustafsson Linnea Fru..... G/Xob BO 4820
 Gustafsson Lucia Frk..... Dts HF92897
 Gustafsson Maud Fru..... X/Heg PR90636
 Gustafson May Fru..... Ikt GF 218
 Gustavson Nils Herr..... Iv ST 261
 Gustavsson Nils Ing..... V/BahC HF92904
 Gustavsson Patrik Ing..... X/Klh HF94290
 Gustafsson Per-Olof Herr..... Ado TN95040
 Gustafsson Ragnar Disp..... VmC GR 250
 Gustavsson Roland Ing..... X/Bhk 0150-13320
 KH kortnr 0137
 Gustavsson Rolf Ing..... X/BrkC ST 129
 90747
 Gustafsson Rolf Ing..... T/Ken TN91668
 Gustafsson Rune Herr..... LhC CL 195
 Gustafsson Rune Ing..... G/FIC BO 4126*
 Gustafsson Sigvard Ing..... X/Onb HF92084
 Gustafsson Sivert Herr..... Fpm VH36168
 Gustavsson Sixten Ing..... TVkC TN91356
 Gustafsson Stefan Herr..... X/Tgd TN95074
 Gustafsson Stig Ing..... MI/Btg VH32218
 Gustavsson Stina Fru..... X/Cfa HF93856
 Gustafsson Sune Ing..... T/Fm ST 328
 Gustavsson Sune Ing..... X/Itp PJ99106
 Gustafsson Wallis Fru..... Vt04 HF92704
 Gustafsson Åke Ing..... V/TeC HF92736*
 Guve Elsie Fru..... Fs VH36191
 Gyllenberg Karl Johan Ing... X/OgaC HF92753
 Gyllenflykt Maria Frk..... X/Tk TN91521
 Gylletorn Åke Herr..... DpidC VH36232
 Günenc Suat Ing..... T/Kbe TN91386
 Günther Carl-Oscar Ing..... G/Fim BO 4183
 Gåård Sven-Erik Ing..... T/Kbk TN91578
 Gärdén Göran Ing..... G/Xob BO 4442
 Gästhemmet: Se org delen lg
 Gästrum förfrågningar..... Pkb HF92619
 Gästväningar förfrågningar.. Pkb HF94884
 Göransson Bo Ing..... Dbk HF95072
 Göransson Ingallil Fru..... Edm TN95295
 Göransson Percy Ing..... Dpka HF93391
 Göth Svenning Förm..... Vt 13 HF92713
 Göthberg Björn Ing..... X/Tdg TN95410
 Göthlund Elsa Fru..... CLps CL 116

H

Haas Babette Fru..... Gis BO 4376
 Hackzell Barbro Frk..... Xks HF92856
 Haeffner Jan Ing..... X/Al HF93006
 Hafez Mohamed Ing..... Dpue HF93243
 Hagberg Alvar Ing..... X/Stb HF92573
 Hagberg Gudrun Frk..... V/Bvo HF92624
 Hagberg Maur Fru..... X/Hpl PR90535
 Hagberg Per-Olof Ing..... X/lxbC PJ95854
 Hagelin Frank Ing..... MI/Bed VH32329
 Hagelin Gunnar Ing..... MI/Bgx VH32298
 Hagell Aila Frk..... Plv TN91846
 Hagermo Roland Ing..... T/Krg TN91499
 Haging Per-Gösta Ing..... KfoC HF92457
 Hagkvist Mats Förm..... Vt07 HF92707
 Haglund Albert Ing..... G/FxjC BO 4258*
 Haglund Bo Ing..... X/SdbC HF93438
 Haglund Inga-Lill Frk..... Crk TN95069
 Haglund Inge Ing..... X/Bv ST 119
 Haglund Ivar Ing..... X/Adm HF93411
 Hagman Jan-Erik Ing..... MI/Bea VH32328
 Hagman Nils Ing..... Axb TN95556
 Hagman Sven-Olov Ing..... X/Gx HF93051
 Hagström Bengt Ing..... X/Rum HF92790
 Hagström Birgitta Fru..... X/Po HF93237
 Hagström Folke Herr..... Mkp BO 4527
 Hagström Gösta Ing..... Ona KB93048
 Hagström Lena Frk..... Akm TN91631
 Hagström Maj-Britt Fru..... GV/Vt562 GR 162
 Hagström Rolf Ing..... BT/Vtr BO 4151
 Hahnberg Christine Frk..... Ats TN91913
 Hakefelt Kent Ing..... X/Uke TN95745
 Halász Juliana Fru..... B/Me ST 266
 Halbert Olof Herr..... Ne GF 136
 Haleen Bengt Ing..... X/Erf HF92101
 Halén Torbjörn Herr..... Dkta TN91645
 Halfvards Berit Ing..... T/Kik TN91497
 Hall Tommy Ing..... X/MakC TN91793
 Hallberg Henning Ing..... X/Rgl HF95694
 Hallberg Ingvar Ing..... G/Fim BO 4614
 Hallberg Kenneth Herr..... Got BO 4167
 Hallberg Per-Alrik Ing..... T/FaC TN91173
 Hallberg Sture Ing..... Kep HF92345
 Halldin Arne Förm..... GV/Vt564 GR 164
 Hallensjö Gull-Britt Fru..... Leb TN95188
 Hallgren Stig Herr..... Klv HF93165
 Halling Carl-Åke Ing..... X/Bhb 0150-13320
 KH kortnr 0137
 Hallrin Rolf Ing..... GosC BO 4145
 Hallström Christina Fru..... MI/Bjy VH32213
 Hallström Rolf Herr..... X/Tgd TN95124
 Halvarsson Bruno Ing..... X/lxu PJ99154
 Halvarsson Sten Ing..... G/Xkn BO 4543
 Hamacher Hans-Henrik Ing. T/Sdb KB95024
 Hamilton Kenneth Ing..... Dput HF94509
 Hamilton Peter Ing..... BT/Vnk BO 4780
 Hammar Björn Ing..... X/lxb PJ95848
 Hammar Lennart Ing..... G/Xkf BO 4498

Hammarberg John Ing..... KfsC HF92520
 Hammarberg Jörgen Herr..... Dtib ÄL/S 230
 Hammarblom Sven Herr..... la HF92950
 Hammarfalk Bertil Ing..... X/lsgC 031-131223
 Kortnr 0170

Hammargren Bengt Ing..... X/Hkb PR90563
 Hammargren John Ing..... MI/BA VH32144
 Hammarin Björn Ing..... X/Obl HF93565
 Hammarlund Alice Fru..... Vt36 HF93336
 Hammarlund Bertil Herr..... Vt06 HF94406*
 Hammarlund Stig Ing..... X/lteC PJ95872
 Hammarstrand Curt Ing..... IlpC HF94637
 Hammerman Johan Herr..... V/PeaC HF92957
 Hamstad Christiane Fru..... X/Mog TN95050
 Hamstad Olav Ing..... X/EvC HF92745
 Hanell Kerstin Fru..... Ms HF94103
 Hannerz Göran Herr..... Dbi HF93546
 Hannerz Ingrid Frk..... X/Yd HF93246
 Hansen Finn Herr..... DrO HF93552
 Hansen Gun-Britt Fru..... Lob TN95363
 Hansen Helge Herr..... Iv VH32357
 VH36363

Hansén Jack Ing..... X/Itp PJ95855
 Hansen Karl Ing..... X/Adm HF94479
 Hansén Marie Frk..... Lom TN95358
 Hansén Rolf Ing..... XsP HF93440
 Hansen Ulf Herr..... Tda TN91498
 Hanses Gösta Ing..... X/lu PJ95885
 Hansson Allan Ing..... X/Rud HF94451
 Hansson Anders Ing..... Klv HF94609
 Hansson Arne Ing..... X/lufC PJ95847
 Hansson Bertil Förm..... Vt17 HF92489
 Hansson Bror Ing..... Oyb KB91936
 Hansson Christel Fru..... Ph HF94301
 Hansson Elisabeth Ing..... T/Fbp TN91197
 Hansson Folke Herr..... Gpr BO 4125
 Hansson Hans Herr..... Ekr TN91873
 Hansson Hans Ing..... G/FofC BO 4116*
 Hansson Inger Frk..... Vt60 HF93267
 Hansson Ingvar Ing..... X/Heg PR90643
 Hansson K G Övering..... X/IC PJ94111
 Hansson Lars Herr..... Fox VH36340
 Hansson Lars Ing..... X/Yux TN95029
 Hansson Lars-Olof Herr..... Au TN94628
 Hansson Leif Ing..... Klrc HF93287
 Hansson Lennart Herr..... Dktk TN91643
 Hansson Lillemor Fru..... Plr TN91840
 Hansson Margit Fru..... X/lpe PJ95839
 Hansson Nils Ing..... X/Mkj TN90851
 Hansson Sten Ing..... X/Mrj TN95170
 Hansson Stig Ing..... X/Yux TN95059
 Haraldson Svante Ing..... X/SmhC HF93157
 Haraldstad Roy Ing..... X/Rme HF94320
 Hargsjö Sven Herr..... lvt HF92307
 Harkai Sarolta Fru..... TVpp TN91327
 Harlén Åke Herr..... X/Mrp TN91750
 Haroun Mohamed Ing..... T/Fmt ST 329
 Harris Per-Olof Ing..... DTK HF91426
 Harris Per-Olof Ing..... T/KkC TN91426
 Hartzell Jan Herr..... Dfl HF94395

Kortnummer GR..... 0131 VH36..... 0151
 CL..... 0128 ST..... 0161 ÄL/S..... 0158
 GF..... 0130 VH32..... 0150

Harvey John Herr..... Gis BO 4848
 Hasmats Erik Ing..... X/Mjo TN91735
 Hassa Kjell Ing..... G/Fim BO 4957
 Hassel Allan Förm..... Vt32 HF93395
 Hassel Claes Herr..... T/Fof TN95490
 Hasselgren Arne Herr..... Atr TN95197
 Hasselgren Arne Ing..... X/Gdj HF93929
 Hasselgren Bengt Ing..... G/Fxj BO 4253*
 Hasselgren Björn Herr..... Ahv TN91605
 Hasselgren Lena Frk..... Dktu TN95103
 Hasselström Christer Ing..... T/Kde KB95393
 Hasselqvist Bo Herr..... X/Cep PR92771
 Hautanen Sakari Ing..... G/Xnk BO 4449
 Haverman Hans Ing..... T/Sxe TN95199
 Havsjö Karl Ing..... X/Uhg TN95615
 Hebert Sten Ing..... Omm KB95008
 Hector Ingegerd Fru..... Kib HF94755
 Hedberg Christina Fru..... Plv TN91942
 Hedberg Gunilla Frk..... X/Cfr HF93748
 Hedberg Ingemar Ing..... X/Stb HF94108
 Hedberg Sten Ing..... Dlp HF93814
 Hedberg Tomas Ing..... T/Sdb KB95279
 Hedblad Tore Ing..... V/PebC HF92283
 Hedborg Christer Herr..... Au TN95240
 Hedenström Jörgen Herr..... Mkp BO 4516
 Hedin Lars Ing..... T/Fmt ST 329
 Hedin Sven-Erik Ing..... X/Rfd HF94311
 Hedkvist Bertil Ing..... X/Heb PR90648
 Hedkvist Betty Fru..... T/Krr TN91215
 Hedqvist Lennart Ing..... X/LnC HF94839
 Hedqvist Ronald B Ing..... X/Mkg TN95163
 Hedlund Pia Fru..... Plr TN95062
 Hedlund Aina Frk..... Avs TN95544
 Hedlund Aira Fru..... Gov BO 4502
 Hedlund Bengt-Göran Ing... X/Hya PR90694
 Hedlund Erik Ing..... T/Kef TN95289
 Hedlund Göran Ing..... X/Brp ST 190
 90751

Hedlund Göran Ing..... X/Rme HF94164
 Hedlund Hans Ing..... X/Hyg PR90655
 Hedlund Henry Herr..... T/Fob TN91260
 Hedlund Lennart Ing..... X/Oep HF94543
 Hedlund Thomas Ing..... G/Xok BO 4440
 Hedlund Ulla Fru..... Dpubs HF93728
 Hedman Jan-Olof Ing..... G/AkC BO 4192*
 Hedman Lennart Ing..... X/Bmf ST 140
 Hedman Rolf Ing..... TVkp TN91367
 Hedman Ronny Ing..... X/Kfm HF95980
 Hedman Roy Herr..... Ado TN95040
 van Heesch Johannes Ing... T/FadC TN91277
 Heger Hermann Ing..... V/Bvf HF92475
 Heilborn Hans Ing..... X/TudC TN95451
 Heimbürger Nils Kamrer..... CTK TN91893
 Heindow Olle Herr..... X/Ste HF94187
 Heinlein Hans Ing..... X/Rfd HF92883

Heinonen Erkki Ing.....	X/UdC	TN 92751	Henschen Sten Ing.....	X/OnsC	HF 9 4177	Holgersson Evan Ing.....	X/HrdC	PR 90545	Kortnummer	GR.....	0131	VH36.....	0151	
Heinonen Päivi Frk.....	G/Fdt	BO 4718	Heporauta Pirkko Fru.....	Gis	BO 4220	Holgersson Lennart Ing.....	X/Uhf	TN 95779	CL.....	0128	ST.....	0161	ÄL/S.....	0158
Heinonen Stig Ing.....	X/Ada	HF 93261	Herbner Bengt Ing.....	X/Hyg	PR 9 0655	Hollstedt Johnny Ing.....	X/Teg	TN 94925	GF.....	0130	VH32.....	0150		
Heinze Bernd Ing.....	X/Abb	HF 92126	Herczeg Susanna Fru.....	X/Yr	HF 9 4360	Holm Anneli Frk.....	X/Bpg	ST 114						
Heiskanen Oliver Ing.....	NupC		Hermansson Ann-Katrin Frk.....	X/Bpm	ST 376	Holm Arne Ing.....	V/Ksu	HF 94677						
Heldring Lonny Fru.....	Drja	HF 92209	Hermansson Bo Herr.....	X/ZpA	HF 9 4779	Holm Berge Ing.....	Uek	VH36 113	Hoving Erik Ing.....	DptpC		HF 9 2633		
Helén Per Ing.....	G/Xve	BO 4323	Hermansson Nils Herr.....	Ekl	TN 9 1880	Holm Börje Herr.....	RfC	HF 94287	Hoxell Håkan Ing.....	T/Fod		TN 9 1570		
Helge Karin Fru.....	Akb	TN 9 1627	Hermansson Urban Ing.....	X/TgeC	TN 9 1975	Holm Cecilia Frk.....	T/Fbs	TN 9 1415	Hrachovina Bedrich Ing.....	T/KeGc		TN 9 1189		
Heil Gunnar Herr.....	Iv	TN 9 1626	Hernblad Sven Förm.....	Vt 15	HF 9 3376	Holm Einar Förm.....	TV/Vt 742	TN 9 1147	Hrdlicka Franz Ing.....	X/ThmC		TN 9 1061		
Hellberg Birgit Fru.....	Leb	TN 95320	Herneblad Bert Herr.....	X/Zed	HF 9 2500	Holm Erling Herr.....	Tda	TN 9 1529	Huber Walter Ing.....	X/Hyd		PR 9 0686		
Hellberg Hans Övering.....	X/LC	HF 92451	Herneblad Bo Herr.....	Lxyp	CL 184	Holm Gösta Herr.....	Lat	TN 95353	Hugosson Else-Britt Frk.....	Pa		HF 9 3335		
Hellberg Lena Frk.....	Kes	HF 93679	Herneling Anna-Maria Fru.....	G/Aru	BO 4326	Holm Kerstin Fru.....	PhsC	HF 9 2056	Hult Erik Ing.....	X/UKC		HF 9 4702		
Hellberg Lennart Förm.....	Vt 17	HF 92945	Herngren Bengt Förm.....	TV/Vt 748	TN 9 1175	Holm Lars-Rune Ing.....	G/Xvg	BO 4408	Hult Staffan Ing.....	X/MIC		TN 9 4915		
Hellberg Oscar Herr.....	V/Pdx	HF 92249	Herrmann Hans Ing.....	X/Itte	PJ 9 5876	Holm Lennart Ing.....	SdgC	ÄL/S 137	Hultberg Claes-Göran Ing.....	X/RgkC		HF 9 4648		
Hellberg Oswald Kontr.....	K393	CL 147	Hertéus Leif Ing.....	MI/Fe	VH32 358	Holm Olle Ing.....	G/AruC	BO 4146*	Hultberg Åke Ing.....	MI/Bel		VH32 344		
Hellberg Tom-Åke Ing.....	X/Lba	HF 94022	Hertz Holger Herr.....	Akb	TN 9 1629	Holm Per-inge Ing.....	G/Xvk	BO 4952	Hultén Thomas Ing.....	X/Tdg		TN 9 5411		
Hellesch Hildegard Frk.....	As	TN 9 1999	Hertzell Kent Ing.....	X/Lnd	HF 9 3661	Holm Ragne Ing.....	T/Krk	TN 9 1134	Hultgren Erik Ing.....	KibC		HF 9 2178		
Hellgren Sigvard Ing.....	Alr	TN 95527	Herzig Birgitta Fru.....	Gid	BO 4101	Holm Solveig Fru.....	X/Bvf	ST 276	Hultgren Per-Olof Ing.....	X/ZkdC		HF 9 5403		
Hellgren Sören Ing.....	Alr	TN 95527	Herzig Ulrich Ing.....	G/XoA	BO 4343	Holm Stig Ing.....	X/Tud	TN 9 1405	Hultgren Thor Herr.....	Zek		HF 9 3374		
Hellkvist Nils Ing.....	T/KkdC	TN 9 1372	Hessel Gösta Förm.....	TV/Vt 744	TN 9 1244	Holm Yngve Herr.....	X/MogC	TN 9 1967	Hultman Anna-Maj Fru.....	Ikt		HF 9 3429		
Hellqvist Per-Arne Ing.....	X/Bhg	0150-133 20	Hessel Håkan Ing.....	MI/Bgx	VH32 139	Holmberg Anna-Lisa Fru.....	Plv	TN 9 1844	Hultman Arne Herr.....	Ae		TN 9 1928		
		KH kortnr 0137	Hesselgren Tore Ing.....	Dpte	HF 9 3870	Holmberg Arne Ing.....	T/KkhC	TN 9 1270	Hultman Bengt Ing.....	Dpp		HF 9 4666		
Hellman Erik Herr.....	BT/Vtt	BO 4769	Hesslegård Sverker Ing.....	X/Sdg	HF 9 4345	Holmberg Barbro Fru.....	Vt 25	HF 9 4551	Hultman Jan Ing.....	X/Ihz		TN 9 5384		
Hellman Nils Herr.....	Vap	HF 9 4571	Hessling Percy Herr.....	Evk	TN 9 1995	Holmberg Berndt Ing.....	V/Bat	HF 9 2393	Hultsten Anne-Louise Frk.....	Dlps		HF 9 3816		
Hellman Per-Erik Herr.....	Eda	TN 9 1819	Heuman Thomas Ing.....	T/Fe	TN 9 1929	Holmberg Lars Ing.....	GVbt	GR 132	Hultsten Yvonne Fru.....	Lob		TN 9 5362		
Hellron Bernhard Herr.....	TVpkC	TN 9 1148	Heyman Hilding Ing.....	T/Fm	ST 328	Holmberg Leila Fru.....	Phs	HF 9 2222	Hurtig Mait Frk.....	G/Vft		GR 190		
Hellstedt Maj Fru.....	T/Krr	TN 9 1294	Hildbrandt Karl-Göte Ing.....	Z/Pea	HF 9 2415	Holmberg Solveig Fru.....	MI/Fes	VH32 351	Husby Ole Herr.....	V/Peb		HF 9 2692		
Hellsten Martti Förm.....	Vt 17	HF 9 3017	Hildingsson Karin Ing.....	X/Lba	HF 9 4790	Holmberg Susanne Frk.....	Pls	HF 9 3815	Huss Eva Frk.....	Lem		TN 9 1029		
Hellstrand Bengt Ing.....	MI/BtgC	VH32 188	Hill Bror Kontr.....	V/Km	HF 9 2017	Holmberg Sven Ing.....	T/Frd	ST 311	Huus Leif Ing.....	X/Ixf		PJ 9 5842		
Hellstrand Helvi Fru.....	MI/Bpo	VH32 255	Hilldoeff Lennart Ing.....	X/Lnd	HF 9 2799	Holmberg Eivor Fru.....	X/Cfr	HF 9 2576	Hydén Roland Herr.....	Dpe		HF 9 2177		
		9 4681	Hillerström Eva Fru.....	T/Krf	TN 9 1212	Holmbom Eivor Fru.....	X/Cfr	ST 283	Hågård Göran Ing.....	X/RudC		HF 9 2431		
Hellström Ingmari Ing.....	X/MjgC	TN 9 1713	Hillesøy Harald Ing.....	T/FfoC	TN 9 1676	Holmborg Arne Ing.....	X/BvtC	9 0756	Håkansson Birgitta Fru.....	TVpp		TN 9 1107		
Hellström Lennart Herr.....	Gvas	GR 145	Hillman Lars Ing.....	X/Hyf	PR 9 0651				Håkansson Bjørn Ing.....	X/Tfh		TN 9 1093		
Hellström Lennart Ing.....	Dpka	HF 9 4773	Hilmo Torleif Ing.....	X/RmC	HF 9 3607	Holmdahl Andreas Ing.....	X/RgfC	HF 9 5661	Håkansson Håkan Herr.....	X/Mkd		TN 9 1699		
Hellström Maj Frk.....	Crk	TN 9 5067	Hinas Maj Fru.....	Os	KB 9 1934	Holmén Jan Ing.....	X/Tkf	TN 9 5131	Håkansson Kerstin Fru.....	Ikt		HF 9 3429		
Hellström Olov Ing.....	X/LndC	HF 9 4068	Hindersson Börje Herr.....	Drr	HF 9 2583	Holmen Trygve Ing.....	X/RxmC	HF 9 2271	Håkansson Leif Ing.....	X/Syd		HF 9 4100		
Hellström Sten Lic.....	Mgf	BO 4587	Hinsch Renate Frk.....	X/Zed	HF 9 3761	Holmer Berndt Ing.....	Xkp	HF 9 4604	Håkansson Olov Herr.....	Ilp		HF 9 2211		
Hellström Stig Kontr.....	K36	HF 9 3310	Hintukainen Terttu Fru.....	V/Kp	GR 196	Holmér Nils Herr.....	V/Bvp	HF 9 2475	Håland Jon Ing.....	X/Std		HF 9 4313		
Hellströmer Gullan Fru.....	X/Cfr	HF 9 2479	Hjalmarsen Björn Ing.....	X/Hyal	PR 9 5710	Holmgren Lars Ing.....	SibC	ÄL/S 128	Hällberg Sören Herr.....	X/Mrg		TN 9 5172		
Helmitz Helgi Frk.....	la	HF 9 2950	Hjelm Jan Herr.....	AdeC	TN 9 1603	Holmgren Nils Herr.....	Drr	HF 9 2860	Häger Eivor Fru.....	X/ModC		TN 9 5464		
Helsing Lillemor Fru.....	Drja	HF 9 2209	Hjelm Lena Frk.....	X/Cs	HF 9 4770	Holmqvist Björn Ing.....	X/RldC	HF 9 5757	Hägg Ingegerd Fru.....	T/Kks		TN 9 1250		
Hemre Anders Ing.....	X/RuhC	HF 9 4789	Hjelm Nils Herr.....	MI/Bjf	VH32 279	Holmqvist Gunvor Frk.....	Ade	TN 9 1604	Häggberg Gösta Ing.....	NaaC		GF 172		
Hemrin Per Ing.....	X/Mjf	TN 9 1686	Hjäl m Torsten Ing.....	X/Tfj	TN 9 1075	Holmqvist Lennart Herr.....	LC	TN 9 5301	Häggblad Erik Ing.....	X/Syb		HF 9 3747		
Hemstad Björn Ing.....	X/Ove	HF 9 4600	Hjelmrell-Wennefjord Solveig Fru.....	X/Cbh	PR 9 0593	Holmqvist Tore Herr.....	Dptt	HF 9 2978	Häggblom Bo Ing.....	X/LvmC		HF 9 4879		
Hemström Rolf Ing.....	X/Aed	HF 9 4263	Hjerpe Karin Frk.....	V/Pra	HF 9 4885	Holmlin Mats Herr.....	Z/PA	HF 9 2494	Häggkvist Kenneth Herr.....	Au		TN 9 4627		
Hemvärnet: Se omslagets 3:e sida			Hjert Sixten Ing.....	X/Gx	HF 9 3056	Holmlund Bengt Herr.....	X/Mre	TN 9 5446	Hägglund Bengt Ing.....	X/Hgm		PR 9 0522		
Henckel Axel Ing.....	Dlp	HF 9 4503	Hjorth Stig Herr.....	X/Ixb	PJ 9 5821	Holmlund Kai-Edvin Ing.....	X/Ixu	PJ 9 5829	Hägglund Lennart Herr.....	T/Kta		TN 9 1284		
Henner Karl-Erik Ing.....	X/KlgC	HF 9 3503	Hjortstrand Magnus Ing.....	X/Hgl	PR 9 0512	Holmlund Martin Herr.....	X/Mrj	TN 9 5170	Häggström Bo Herr.....	X/Teh		TN 9 1052		
Henningson Sven Ing.....	G/XvoC	BO 4227	Hiort Torkel Ing.....	Nfk	GF 222	Holmstedt Kurt Ing.....	BT/Vtb	BO 4742	Häggström Lena Frk.....	Dpks		HF 9 3598		
Henriksson Ann Fru.....	X/Sts	HF 9 2793	Hjortsten Åke Ing.....	X/Bka	ST 232	Holmström Enar Ing.....	Uel	VH36 136	Häggström Maria Fru.....	Vt 27		HF 9 2727		
Henriksson Annikki Frk.....	Dkta	TN 9 1960	Hjärn Lennart Ing.....	SigC	ÄL/S 179	Holmström Tor-Erik Ing.....	X/Heg	PR 9 0642	Häkkinen Elsa Fru.....	X/Pe		HF 9 4074		
Henriksson Birgitta Frk.....	X/Etb	HF 9 4080	Hobiger Karl Ing.....	X/Ukg	TN 9 3120	Holmung Anders Ing.....	X/Uhg	TN 9 5684	Häll Lilly Fru.....	X/Pob		HF 9 4540		
Henriksson Birgitta Frk.....	X/Hyal	PR 9 5764	Hobiger Marianne Fru.....	X/Ss	HF 9 3046	Holst Torsten Ing.....	T/Kkg	TN 9 5294	Hällbom Stefan Ing.....	X/Hgl		PR 9 0515		
Henriksson Bo Herr.....	T/Kkk	TN 9 1184	Hobring Karl-Erik Herr.....	X/CbhC	PR 9 0549	Holten Leif Ing.....	TVkp	TN 9 1106	Hällgren Gunnar Herr.....	X/Zgp		HF 9 4093		
Henriksson Elsie Fru.....	Rs	HF 9 4066	Hogbrant Ivan Herr.....	Iv	TN 9 1207	Holtzberg Göran Ing.....	Uem	VH36 129	Hällkvist Lennart Ing.....	X/Itte		PJ 9 5868		
Henriksson Göran Herr.....	X/Plie	HF 9 3043	Hoggarth Barbro Fru.....	Dppts	HF 9 4215	Holtzberg Lilly Fru.....	X/Cfk	HF 9 3208	Hänström Martin Ing.....	X/Ukg		TN 9 5715		
Henriksson Ingvar Ing.....	G/Xvg	BO 4433	Holgersson Anette Frk.....	MI/Bgz	VH32 282	Holtzberg Torbjörn Ing.....	G/Xkfc	BO 4804	Härilén Carl-Erik Ing.....	X/TfkC		TN 9 1063		
Henriksson Rune Ing.....	X/ZkC	HF 9 4303	Holgersson Eira Fru.....	Lhe	CL 194	Hoonk Rane Ing.....	X/Brr	ST 188	Höbinger Lars Kontr.....	K 17, K 19		HF 9 2834		
Henricsson Yvonne Frk.....	X/Uds	TN 9 5182				Horvath Karoly Ing.....	X/Aek	HF 9 3771	Höckert Robert Herr.....	Eku		TN 9 5145		

Höög Görjen Ing.....	MI/Bea	VH32 347	
Högberg Bertil Ing.....	X/Rue	HF 9 3785	
Högberg Claes-Tommy Ing..	T/Kde	KB 9 5393	
Högberg Hans Herr.....	X/Bmf	ST 155	
Högberg Ingvar Ing.....	X/Yue	TN 9 5027	
Högberg Sixten Ing.....	X/Hyal	PR 9 5709	
Högberg Willy Herr.....	X/Lab	HF 9 3358	
Högbon Ulla Frk.....	X/Bpm	ST 377	
Höglander Karl-Erik Kontr....	K 361	HF 9 3390	
	K66	HF 9 2592	
Höglund Artur Ing.....	X/EteC	HF 9 3914	
Höglund Henry Ing.....	X/Iti	PJ 9 5879	
Höglund Jan Erik Herr.....	Foa	VH36 185	
Höglund Signar Ing.....	T/FreC	ST 342	
Höglund Stig Herr.....	GiU	BO 4365	
Högström Irmgard Fru.....	TVpp	TN 9 1196	
Höre Eric Herr.....	Iv	TN 9 5220	
Höring Jan Ing.....	X/Tfj	TN 9 1077	
Hörlund Lars Ing.....	V/Ksu	HF 9 4678	
Hörsalen HF			
lokalbeställning.....	Dbks	HF 9 2970	
Höstbeck Olof Övering.....	Dfo	HF 9 2310	
I			
Ibring Ulla Fru.....	Ph	HF 9 2266	
Idberg Anders Herr.....	GVpd	GR 142	
Idensjö Tommy Ing.....	MI/Bjt	VH32 258	
Idrottskonsulent: Se exp tider			
Ihlar Lars Herr.....	Dku	HF 9 4603	
Ihs Göran Ing.....	X/Ihz	TN 9 5384	
Ihse Christer Ing.....	X/UhdC	TN 9 4575	
Illerstam Jan-Åke Ing.....	Dpib	VH36 311	
Im Kee Sun Frk.....	T/Krs	TN 9 5284	
Inedahl Lennart Ing.....	X/Evp	HF 9 4160	
Ingelid Jorma Ing.....	X/BkrC	ST 215	
		9 0765	
Ingman Hans Herr.....	Evi	TN 9 1888	
Ingman Monica Ing.....	Mkm	BO 4585	
Ingre Catharina Ing.....	X/Ymi	HF 9 4520	
Insulander Elis Ing.....	V/Bbc	HF 9 3510	
Insulander Erik Ing.....	X/Hke	PR 9 5671	
Intressekontor: Se exp tider			
o org delen Ci			
Irebro Jan Ing.....	T/Ktd	TN 9 1286	
Irländer Ola Ing.....	V/Btg	HF 9 2587	
Isaksen Steinar Ing.....	Uetf	VH36 152	
Isaksson Anders Ing.....	Ado	TN 9 5116	
Isaksson Evert Ing.....	Nob	GF 198	
Isaksson Greta Frk.....	Dpubs	HF 9 3950	
Isaksson Isak Ing.....	Oef	KB 9 5001	
Isacsson Jarl Ing.....	FppC	044-12 3180	
		KR kortnr 0138	
Isaksson Kjell Ing.....	X/Hyf	PR 9 0679	
Isaksson Lars Ing.....	X/Syd	HF 9 2158	
Isaksson Leif Ing.....	G/Xne	BO 4817	
Isaksson Markus Ing.....	Krs	HF 9 4762	
Isaksson Nils Ing.....	X/Tfj	TN 9 5121	

Isaksson Ove Ing.....	TVpt	TN 9 1548	
Isaksson Per-Olof Herr.....	Eda	TN 9 1978	
Isaksson Ulf Ing.....	Dpia	VH36 234	
Isberg Hans Ing.....	X/Ix	PJ 9 5853	
Isblad Bengt Herr.....	Cru	TN 9 1656	
Israelsson Jan-Erik Herr.....	DbiC	HF 9 3674	
Israelsson Sven Förm.....	Vt 11	HF 9 3373	
Ivanyi Laszlo Ing.....	X/Kfcd	HF 9 3800	
Ivarsson Elisabet Frk.....	Au	TN 9 5562	
Ivarsson Hans Ing.....	X/Btl	ST 256	
Ivarsson Stig-Gunnar Ing.....	X/BtkC	ST 255	
		9 0787	
Ivarsson Tore Ing.....	T/Fm	ST 328	
Iversen Jan-Ivar Ing.....	X/Gdj	HF 9 2452	
J			
Jackson Kenneth Herr.....	Akm	TN 9 1916	
Jacobæus Christian Dir.....	TD	HF 9 2955	
Jaegerfalk Lars Ing.....	X/Amb	HF 9 2988	
Jaensson Hans Ing.....	X/Hea	PR 9 0612	
Jaensson Lars Ing.....	X/Lba	HF 9 3857	
Jagfeldt Åke Ing.....	G/FibC	BO 4134*	
Jahn Jiri Herr.....	Dfe	HF 9 2967	
Jaki Ivan Ing.....	T/Kbh	TN 9 1492	
Jacobsen Gille Ing.....	X/BveC	ST 213	
		9 0755	
Jacobsen Karin Fru.....	X/Yd	HF 9 2366	
Jacobsen Odd Ing.....	X/Lbd	HF 9 3790	
Jacobsson Anders Ing.....	X/Rxm	HF 9 3061	
Jacobson Bo Ing.....	BT/Vnu	BO 4761	
Jacobsson Gullan Frk.....	T/Krb	TN 9 1211	
Jacobson Ivar Ing.....	X/UkgC	TN 9 1822	
Jacobsson Lars Herr.....	ZeC	HF 9 4997	
Jacobsson Lars Ing.....	G/Akfc	BO 4274*	
Jacobsson Margareta Frk....	X/Syd	HF 9 2162	
Jacobsson Sivert Ing.....	X/Rue	HF 9 4308	
Jacobsson Stig Förm.....	Vt 01	HF 9 4701*	
Jacobsson Stig Ing.....	Uer	VH36 111	
Jacobsson Sture Ing.....	G/Fh	BO 4265	
Jacobson Tord Ing.....	X/Adh	HF 9 3992	
Jacobsson Torsten Ing.....	X/Thd	TN 9 2578	
Jaktlund Vivi-Ann Frk.....	Pkb	HF 9 2619	
Jall Benno Herr.....	V/Prs	HF 9 2591	
Jaive Tore Ing.....	T/Foa	TN 9 1312	
Jaivert Sixten Herr.....	X/Mak	TN 9 1721	
Janczak Jerzy Ing.....	X/Adm	HF 9 3401	
Jangeborn Ingegärd Fru.....	Phs	HF 9 2829	
Jangrell Anna-Lisa Fru.....	Phs	HF 9 3460	
Jangrell Hans Olof Herr.....	X/Brd	ST 164	
Janik Josef Ing.....	Z/Peb	HF 9 4511	
Jannesson Gunnar Herr.....	GVpd	GR 213	
Janryd Tore Herr.....	EdmC	TN 9 1947	
Jansson Agne Ing.....	MI/Bjg	VH32 296	
Janson Anders Ing.....	X/Yra	HF 9 3865	
Jansson Anita Fru.....	Lxdf	TN 9 5379	
Jansson Barbro Frk.....	lp	HF 9 2293	
Jansson Bengt Herr.....	Ill	HF 9 2493	

Jansson Bengt Ing.....	Krk	HF 9 3173	
Jansson Bengt Ing.....	X/Aeb	HF 9 4167	
Jansson Bengt O Ing.....	X/Rng	HF 9 4130	
Jansson Bernt Ing.....	X/Hrd	PR 9 0546	
Jansson Birgit Fru.....	X/Cfa	HF 9 3856	
Jansson Birgitta Fru.....	CLv	CL 110	
Jansson Curt Ing.....	T/Ken	TN 9 1389	
Jansson Cecilie Fru.....	Gpo	BO 4313	
Jansson Eva Fru.....	X/Cfx	HF 9 3547	
Jansson Eva Fru.....	Ci	HF 9 2260	
Jansson Gunnar Ing.....	X/Btk	ST 252	
Jansson Gösta Ing.....	X/ItpC	PJ 9 5873	
Jansson Hans-Christer Ing...	G/Xod	BO 4448	
Jansson Harry Ing.....	Ahu	TN 9 1607	
Jansson Hjärdis Fru.....	TVpp	TN 9 1152	
Jansson Håkan Ing.....	X/RgmC	HF 9 5692	
Jansson Ingemar Ing.....	BT/VtmC	BO 4159*	
Jansson Jolanta Fru.....	X/Cep	PR 9 5625	
Jansson Kaj-Ole Ing.....	X/Btl	ST 241	
Jansson Kajsa Frk.....	TVe	TN 9 1100	
Jansson Kjell Ing.....	Kel	HF 9 2701	
Jansson Kjell Ing.....	TVkp	TN 9 1367	
Jansson Kjell Ing.....	X/Hyd	PR 9 0672	
Jansson Kjell Ing.....	X/Mkh	TN 9 3654	
Jansson Lars Ing.....	X/Nmx	HF 9 3931	
Jansson Lena Frk.....	Z/Pkb	HF 9 3669	
Jansson Margit Fru.....	IktC	HF 9 3252	
Jansson Olof Ing.....	T/Kel	TN 9 1385	
Jansson Per-Erik Herr.....	Dptb	HF 9 3897	
Jansson Raymond Ing.....	X/Rik	HF 9 5781	
Jansson Roland Ing.....	X/Nouc	HF 9 4203	
Jansson Rolf Ing.....	X/HkC	PR 9 2609	
Jansson Rose-Marie Fru.....	X/Mhs	TN 9 3145	
Jansson Siv Frk.....	T/Fpm	TN 9 1508	
Jansson Sonja Fru.....	Pir	TN 9 5062	
Janson Stig Övering.....	T	TN 9 1103	
Jansson Sture Ing.....	G/Xob	BO 4443	
Jansson Sven Ing.....	X/Kld	HF 9 4352	
Jansson Sverker Ing.....	X/Mhg	TN 9 3225	
Jansson Tommy Ing.....	T/Kdf	KB 9 2535	
Jansson Tore Herr.....	Adl	TN 9 5500	
Jansson Ulla-Britt Fru.....	Ams	TN 9 1912	
Jansson Urban Ing.....	G/Fg	BO 4814	
Jansson Åke Herr.....	X/Mkl	TN 9 4913	
Jardhammar Nils Herr.....	Len	TN 9 5317	
Jarheden Göran Herr.....	DpuIA	011-18 0310	
		IN kortnr 0134	
Jarheim Odd Ing.....	X/LaC	HF 9 3832	
Jarkander Ivar Ing.....	Dpuf	HF 9 3922	
Jarl Gun Fru.....	CLas	CL 113	
Jarl Gunnel Fru.....	V/Bts	HF 9 5977	
Jarnbrink Lars-Yngve Ing...	T/Krb	TN 9 1513	
Jarredal Gustav Herr.....	T/Krr	TN 9 1294	
Jartegen Gulli Fru.....	MI/Bmk	VH32 192	
Jartegen Gösta Herr.....	Pkb	HF 9 3343	
Jarvinge Harriet Fru.....	Dpigv	VH36 328	
Jawerth Torsten Ing.....	X/Gx	HF 9 3055	
Jawitz Nanna Fru.....	Zed	HF 9 2497	
Jayne Robert Herr.....	Dktk	TN 9 1649	
Jeibring Gun Fru.....	Gid	BO 4101	

Kortnummer	GR.....	0131	VH36.....	0151	
CL.....	0128	ST.....	0161	ÄL/S.....	0158
GF.....	0130	VH32.....	0150		
Jelinska Ewa Fru.....					
	Pir			TN 9 5021	
Jelleryd Ann Fru.....	Ts			TN 9 1223	
Jemdahl Hans Ing.....	X/Thl			TN 9 5227	
Jennerholm Sven Ing.....	OmB			KB 9 5002	
Jensen Lars Ing.....	X/Tfe			HF 9 1588	
Jensen Roland Ing.....	X/Tke			TN 9 2953	
Jeppsson Martin Övering....	SC			ÄL/S 150	
Jeremejeff Ismo Ing.....	X/Udg			TN 9 5183	
Jern Tore Ing.....	BrC			HF 9 2888*	
Jernberg Ivar Ing.....	Uep			VH36 133	
Jerndal Ulf Ing.....	TVmC			TN 9 1502	
Jettel Kerstin Fru.....	IggC			GH 9 5900	
Jildenbäck Ann-Mari Fru.....	X/Mod			TN 9 1971	
Jiménez-Sanchez Francisca					
Fru.....	Lxdf			TN 9 5379	
Jisfalk Lars Ing.....	V/Pda			HF 9 4731	
Jismalm Greger Ing.....	G/AvoC			BO 4319	
Joerss Tünde Fru.....	X/Hyg			PR 9 0662	
Johannesson Eric Ing.....	X/AR			HF 9 3490	
Johannesson Nils Olof Ing..	UeC			VH36 119	
Johannesson Rolf Ing.....	G/Avo			BO 4321	
Johannesson Staffan Herr...	X/Brp			ST 146	
Johansen Björn Ing.....	T/Kdf			KB 9 1494	
Johansen Gjerlöw Ing.....	T/Fau			TN 9 1569	
Johansen Inga-Britt Fru.....	Ms			HF 9 3480	
Johansen Jörgen Ing.....	X/Tfe			TN 9 1089	
Johansen Knut Ing.....	X/HyalC			PR 9 5708	
Johansen Ragnar Ing.....	MI/Bjg			VH32 253	
Johansson Agne Ing.....	X/Ag			HF 9 4163	
Johansson Ann-Charlotte					
Frk.....	X/Mjpm			TN 9 1693	
Johansson Allan Herr.....	Mam			HF 9 2794	
Johansson Allan Ing.....	X/Ixb			PJ 9 5822	
Johansson Anita Fru.....	GVpd			GR 288	
Johansson Anne-Marie Fru..	Is			HF 9 3251	
Johansson Arne Ing.....	G/Fof			BO 4955	
Johansson Arne Ing.....	V/Bat			HF 9 2461	
Johansson Gjerlöw Ing.....	X/SfC			HF 9 4149	
Johansson Asta Fru.....	Ekl			TN 9 1979	
Johansson Barbro Fru.....	X/Ik			PJ 9 5837	
Johansson Bengt Ing.....	X/SiC			HF 9 3557	
Johansson Birger Herr.....	V/Bah			HF 9 2196	
Johansson Björne Ing.....	X/Tgb			TN 9 1034	
Johansson Bo Herr.....	BT/Vtm			BO 4747	
Johansson Bo Ing.....	SIC			ÄL/S 181	
Johansson Britt-Marie Ing...	Atx			TN 9 1927	
Johansson Britta Fru.....	T/Ks			TN 9 1233	
Johansson Börje Herr.....	Au			TN 9 5548	
Johansson Carl-Göran Ing...	X/Ale			HF 9 4243	
Johansson Christer Ing.....	MI/Fe			VH32 360	
Johansson Christer Ing.....	X/MdeC			TN 9 1747	
Johansson Claes-Göran					
Ing.....	T/Fmt			ST 328	
Johansson Dagny Fru.....	Ikt			HF 9 3429	
Johansson Doris Fru.....	Vt 08			CL 142	

I
J
K
L
M
N
O
P
Q
R
S
T
U
V
W
X
Y
Z
Å
Ö

Johansson Edit Fru..... Akb TN9 5247
 Johansson Elisabet Fru..... X/Cfa HF 9 3856
 Johansson Ella Fru..... Dpigs VH36 320
 Johansson Ellnor Frk..... V/Bvr HF 9 2486
 Johansson Elsie Fru..... T/Krr TN 9 1295
 Johansson Erik Herr..... lv ST 261
 Johansson Erik Herr..... Kit HF 9 2319
 Johansson Erik Herr..... X/Brd ST 163
 Johansson Erik Ing..... V/Bvs HF 9 2476
 Johansson Erling Ing..... Ml/Bgd VH32 143
 Johansson Eva Frk..... Ado TN 9 5040
 Johansson Greta Fru..... Vei HF 9 2661
 Johansson Gunilla Frk..... As TN 9 5510
 Johansson Gunnar Herr..... BT/Vtr BO 4758
 Johansson Gunnar Ing..... X/AdaC HF 9 4438
 Johansson Gunnar Verkm... V/KspC HF 9 2737
 Johansson Gunnel Frk..... Gpb 033-13 6290
 BL kortnr 0127
 Johansson Gunvor Fru..... V/Plo HF 9 2756
 Johansson Göthe Ing..... V/Bah HF 9 2391
 Johansson Haldor Ing..... G/Xod BO 4886
 Johansson Hans Ing..... X/Mdf TN 9 1094
 Johansson Hans Ing..... X/Udg TN 9 0862
 Johansson Hans-Åke Ing..... X/Rxb HF 9 2150
 Johansson Harry Herr..... Igk TN 9 2444
 Johansson Henrik Ing..... X/OnC HF 9 3675
 Johansson Henry Ing..... X/AgC HF 9 3417
 Johansson Håkan Ing..... X/Hyal PR 9 5709
 Johansson Inge Ing..... T/Kde KB 9 1402
 Johansson Ingemar Ing..... X/Ylb HF 9 2027
 Johansson Ingmar Ing..... DkttC TN 9 1642
 Johansson Ivar Ing..... Dptp HF 9 4538
 Johansson John-Erik Ing..... X/Rlg HF 9 5762
 Johansson Johnny Ing..... lh HF 9 2187*
 Johansson Judy Frk..... Dhs HF 9 2433
 Johansson Karl-Erik Ing..... G/FeC BO 4295*
 Johansson Kennet Ing..... X/Hea PR 9 0621
 Johansson Kent Ing..... X/Itc PJ 9 5869
 Johansson Key Ing..... X/Rgk HF 9 5680
 Johansson Kirsti Fru..... Ub HF 9 3866
 Johansson Kjell-Åke Ing..... Krk HF 9 9211
 Johansson Lars Herr..... X/Uke TN 9 5641
 Johansson Lars Ing..... V/TfC HF 9 2600*
 Johansson Lars Herr..... Ru HF 9 4389
 Johansson Lars Ing..... G/Xvo BO 4431
 Johansson Lars-Erik Ing..... Dlp HF 9 3242
 Johansson Lars-Åke Ing..... T/Kta TN 9 1289
 Johansson Leif Förm..... Vt 15 HF 9 2463
 Johansson Leif Ing..... X/AmaC HF 9 3443
 Johansson Lennart Herr..... X/PbkC HF 9 2450
 Johansson Lennart Ing..... G/AvrC BO 4144*
 Johansson Lizzie Frk..... TVpk TN 9 1106
 Johansson Maj-Lis Fru..... Lxyh CL 178
 Johansson Marita Frk..... Dpima 031-27 5000
 MÖ kortnr 0139
 Johansson Mats Herr..... Ado TN 9 5040
 Johansson Mats Lic..... Dkhy, Vs HF 9 4792
 Johansson Monica Frk..... X/Pbl HF 9 4076
 Johansson Per Ing..... G/AupC BO 4143*
 Johansson Per-Erik Ing..... T/Sgb TN 9 1166

Johansson Richard Herr..... X/Tef TN 9 4940
 Johansson Roland Ing..... Klr HF 9 2254
 Johansson Roland Ing..... X/Rlk HF 9 5794
 Johansson Rolff Ing..... BT/Vks BO 4189
 Johansson Rosa Frk..... Ph HF 9 2804, 9 3408
 Johansson Runar Herr..... Ml/Bpo VH32 237
 Johansson Rune Herr..... Bv HF 9 2200
 Johansson Severt Ing..... Uep VH36 133
 Johansson Sigvard Ing..... X/Hpl PR 9 0535
 Johansson Stellan Ing..... TVks TN 9 1308
 Johansson Sten Ing..... Dpkt HF 9 2788
 Johansson Sten Olof Övering..... XS HF 9 1229
 Johansson Sven Ing..... T/Kbh TN 9 5292
 Johansson Sven-Anders Ing..... X/IB PJ 9 5858
 Johansson Sven-Olof Herr... X/Kgf HF 9 4042
 Johansson Sören Ing..... X/Mjo TN 9 1694
 Johansson Thore Herr..... X/Plg HF 9 3266
 Johansson Tommy Ing..... X/Bmd ST 298
 Johansson Torsten Ing..... X/Yum TN 9 1997
 Johansson Ulf Dr..... T/Sx TN 9 1440
 Johansson Ulf Ing..... Atm TN 9 1908
 Johansson Urban Ing..... Vt08 CL 142
 Johansson Urban Ing..... Ml/Bjfc VH32 222
 Johansson Vivi Fru..... lkt ÅL/S 110
 Johansson Vivian Fru..... Gee BO 4825
 Johansson Ylva Fru..... Lel TN 9 5330
 Johansson Yvonne Frk..... Lom TN 9 5359
 Johansson Åke Herr..... Ahv TN 9 1605
 Johansson Åke Ing..... T/K TN 9 1275
 Johansson Åke Ing..... X/LaaC HF 9 3971
 Johansson Östen Ing..... X/Heg PR 9 0638
 Johem Reinhold Ing..... X/Yum TN 9 5031
 Johén Peter Herr..... Crk TN 9 5174
 Jonasson Alf Ing..... X/Mr TN 9 4912
 Jonasson Ingmar Herr..... X/Bmf ST 140
 Jonasson Stig Ing..... T/Krb TN 9 1167
 Jonasson Tore Ing..... X/RK HF 9 2098
 Jonsson Anders Ing..... X/Nms HF 9 2849
 Johnson Arne Ing..... Ml/Btx VH32 183
 Johnson Arne Ing..... X/Kli HF 9 4412
 Johnson Arvid Ing..... G/Xvg BO 4430
 Jonsson Barbro Frk..... Lem TN 9 5308
 Jonsson Bertil Ing..... T/Seb TN 9 1272
 Jonsson Björn Ing..... X/TeBc TN 9 1045
 Jonsson Bo Ing..... G/Xok BO 4538
 Jonsson Bo Ing..... X/Mkl TN 9 4924
 Jonsson Carl-Axel Ing..... X/SgC HF 9 3436
 Jonsson Dagny Fru..... X/Bmp ST 273
 Jonsson Eivor Frk..... X/Pd HF 9 2324
 Jonsson Elsie-Marie Fru..... Lem TN 9 5305
 Jonsson Eva Frk..... X/Mhd TN 9 4852
 Jonsson Folke Ing..... G/Xvn BO 4844
 Jonsson Gerd Fru..... Bflc BO 4566
 Jonsson Gunborg Fru..... X/Cfx HF 9 4162
 Jonsson Gunnar Ing..... UerC VH36 122
 Jonsson Gunnar Ing..... X/Zgp HF 9 3273
 Jonsson Gösta Ing..... X/Mkd TN 9 1699
 Jonsson Göte Herr..... X/Pln HF 9 4796

Jonsson Göte Övering..... TVC TN 9 1129
 Jonsson Hans Ing..... X/Ymm HF 9 4465
 Jonsson Helge Ing..... Dlp HF 9 3973
 Jonsson Inger Fru..... Lhe CL 197
 Jonsson Irma Frk..... Gov BO 4867
 Jonsson Ivar Ing..... X/GnhC HF 9 3439
 Jonsson Jan-Olof Ing..... G/Xvn BO 4413
 Jonsson Karl-Gustav Herr... Lhe CL 191
 Jonsson Lars Ing..... TVki TN 9 1105
 Jonsson Lars Ing..... X/Hrd PR 9 0547
 Jonsson Lars Ing..... X/Hrd TN 9 5480
 Jonsson Lena Frk..... T/Fp HF 9 3523
 Jonsson Lennart Ing..... MaC PJ 9 5795
 Jonsson Manny Herr..... X/lxv VH36 339
 Jonsson Mats Ing..... Fox HF 9 3324
 Jonsson Monica Frk..... Dbs HF 9 3880
 Jonzon Monika Frk..... X/Pos HF 9 4350
 Johnson Nils Ing..... X/Alv VH36 160
 Jonsson Per-Olof Herr..... Ued TN 9 1497
 Jonsson Rune Herr..... T/Kik ÅL/S 213
 Jonsson Sten Ing..... Sdh BO 4318
 Jonsson Sven Ing..... G/Avr HF 9 3775
 Jonsson Tellervo Fru..... V/Pma HF 9 2326
 Johnson Tomas Ing..... Krm VH32 355
 Johnson Torbjörn Ing..... Ml/Fez HF 9 3125
 Johnson Torbjörn Ing..... Xs HF 9 2607
 Jonsson Tore Verkm..... Vt 07 BO 4420
 Jonsson Ulla Fru..... Gs ST 366
 Joons Per Ing..... X/Brd HF 9 3032
 Jorup Peder Ing..... X/AdbC TN 9 1791
 Josefsson Inga-Britt Fru..... X/Mad BO 4418
 Josefsson Kjell Ing..... G/Xvk BO 4549
 Josefsson Margareta Ing..... G/Feo HF 9 2800
 Josefsson Olof Herr..... lk TN 9 5152
 Josefsson Sigvard Ing..... X/Mhf HF 9 4294
 Josh Maila Fru..... X/Yr ST 369
 Jozwiak Ewa Fru..... X/Bve ST 182
 Juhasz Maria Fru..... X/Brp PJ 9 5618
 Julin Alf Ing..... X/Iti GR 252
 Juhlin Gustav Ing..... VmtC KB 9 1983
 Julin Karl-Gunnar Ing..... Ona PR 9 0514
 Julin Olle Ing..... X/Hgl HF 9 3586
 Junborg Anders Ing..... Dbkm ÅL/S 173
 Junegren Rune Ing..... Sxb ST 282
 Jung Waltraud Frk..... X/Bvt TN 9 5565
 Jungefors Lennart Herr..... Au HF 9 3576
 Jungsand Christer Ing..... Dpkt HF 9 3633
 Junker Kerstin Fru..... X/Gne TN 9 1294
 Jurkén Sylvia Fru..... T/Krr TN 9 1462
 Juter Jan Ing..... T/KeoC VH32 220
 Jüring Leif Ing..... Ml/Bje 9 4014
 Jäder Göran Ing..... X/Brp ST 189
 Jäderqvist Elsa Frk..... V/Plo HF 9 4617
 Jäderstad Arne Ing..... OefC KB 9 1943
 Jäger Göte Herr..... lv VH32 250
 Jäger Willy Ing..... UedC VH36 143
 Jägerstig Eva Frk..... X/Ita PJ 9 5863
 Jägfors Ulf Ing..... Ml/Bjf VH32 274
 Jämtnäs Kerstin Fru..... X/Yd HF 9 3773
 Jäppinen Vilho Ing..... X/Mkh TN 9 4911

Kortnummer GR..... 0131 VH36..... 0151
 CL..... 0128 ST..... 0161 ÅL/S..... 0158
 GF..... 0130 VH32..... 0150

Järnberg Per-Olof Dr..... Gid BO 4101
 Järnmar Anders Ing..... Vap HF 9 4172
 Järnstad Gunnar Herr..... lk HF 9 2021
 Järvelä Unto Herr..... V/Prl HF 9 2729
 Järvfält Staffan Ing..... X/Kfe HF 9 4026
 Järvliden Kjäll Ing..... X/Tgd TN 9 5077
 Jävemyr Elsa Fru..... X/Cep PR 9 3697
 Jöhnk Arne Herr..... DpiaC VH36 235
 Jönsson Agne Ing..... X/TeB TN 9 5089
 Jönsson Axel Ing..... X/Ymi HF 9 4514
 Jönsson Bengt Ing..... X/Ruh HF 9 2850
 Jönsson Bertil Ing..... X/Tgd TN 9 5110
 Jönsson Börje Ing..... X/MkA TN 9 1774
 Jönsson Gunnar Herr..... Mev HF 9 3471
 Jönsson Gunnar Ing..... T/Kik TN 9 1497
 Jönsson Gunnar Ing..... X/Sdf HF 9 3611
 Jönsson Inge Ing..... X/SM HF 9 4410
 Jönsson Kristina Fru..... X/Ys HF 9 4416
 Jönsson Lars Herr..... X/Uke TN 9 5187
 Jönsson Olof Ing..... X/Rgi HF 9 5696
 Jönsson Sven-Eric Ing..... AkdC TN 9 5539
 Jörgensen Christer Ing..... Mkg BO 4569
 Jörnholm Annika Fru..... Ns GF 220

Kinnunen Leena Fru..... Phs HF9 2222
 Kinnunen Raina Fru..... Crd TN9 1896
 Kismalm Jan-Olof Ing..... MI/Bed VH32 331
 Kivijervi Åse Frk..... X/Mod TN9 1718
 Kiusalaas Hans Ing..... T/Fod TN9 1505
 Kjaersgaard Sven-Erik Ing... T/Fbg TN9 1037
 Kjeldsen Ole Ing..... T/Fe TN9 3002
 Kjell Solveig Fru..... Plv TN9 5474
 Kjellander Jesper Ing..... X/Erb HF9 3945
 Kjellberg Anne-Marie Frk.... X/Yd HF9 4467
 Kjellberg Leif Ing..... V/Kpl GR 204
 Kjellberg Monica Fru..... X/Yms HF9 4344
 Kjellbing Stig Herr..... Uei VH36 137
 Kjelleryd Tage Ing..... T/Sx TN9 1338
 Kjellgren Inger Frk..... CL 394 CL 149
 Kjellin Gösta Ing..... T/FatC TN9 1256
 Kjelling Styrbjörn Ing..... Z675 ÅL/S
 Kjellsson Rolf Ing..... X/Adg HF9 4115
 Kjellson Thomas Herr..... MI/Bxp VH32 145
 Kjällström Arne Ing..... Dhk HF9 2525
 Kjellström Douglas Herr..... DpigvC VH36 362
 Kjellström Gregor Ing..... T/Kz TN9 1556
 Kjellström Monica Frk..... lkt HF9 3429
 Kjellström Nils-Ivar Ing..... X/KfKc HF9 3759
 Kjellström Siri Fru..... Vt 80 HF9 2783
 Kjerstad Asbjörn Ing..... TVkp TN9 1171
 Klamen Laine Fru..... T/Krr TN9 1448
 Klampe Claes-Göran Ing..... G/Fdn BO 4965
 Klang Dan Ing..... X/Hgm PR9 0526
 Klangstedt Lennart Ing..... X/Rgk HF9 5742
 Klasa Torbjörn Ing..... T/Kkd TN9 1474
 Klasén Hans Ing..... X/Rmf HF9 4079
 Klasén Iréne Fru..... T/Fpm TN9 1508
 Klatzkow Alf Förm..... Vt 02M, Vt 15 HF9 2379

Kleebinder Anton Ing..... X/Sdh HF9 5673
 Klein Miklos Ing..... V/Bb HF9 4518
 Klevbäck Stefan Herr..... T/Krg TN9 1392
 Klevenstedt Ulf Ing..... NrC GF 119
 Kling Nils-Gunnar Ing..... T/Fef TN9 5493
 Kling Rolf Ing..... X/HkeC PR9 0564
 Kling Torsten Ing..... X/Rm HF9 3537
 Kling Tove Fru..... Phg HF9 2746
 Klingberg Anders Herr..... X/Oek HF9 2441
 Klingström Jan Ing..... T/Kkh TN9 5460
 Klintevik Christina Fru..... X/Bko ST 226
 Klintevik Percy Ing..... X/BmdC ST 287
 90744

Klintoff Christina Fru..... MI/Bmk VH32 192
 Klintoff Sören Ing..... MI/Bjn VH32 249
 93859

Klug Berek Herr..... Laa TN9 5323
 Klötzing Edith Fru..... Ph HF9 2910
 Klötzing Horst Herr..... Lhe CL 192
 Knaust Lennart Herr..... NriC GF 178
 Knutsson Gert-Ingvar Ing... MI/Btg VH32 153
 Knutsson Ingvar Ing..... X/Oef HF9 2102
 Knutsson Max Ing..... X/Bek ST 373
 Knutsson Åke Ing..... X/Sy HF9 2536
 Kohonen Christina Frk..... X/Hs PR9 0511

Kokorić Alojzije Ing..... Ved HF9 2662
 Kolltveit Hans Ing..... X/Sh HF9 2832
 Kolmbäck Ingvar Ing..... X/Sfd HF9 2773
 Kolterud Kjell Ing..... X/Bhc 0150-13320
 KH kortnr 0137

Komstadius Sven-Ola Ing... T/Kkf TN9 1371
Konga Saimi Fru..... X/Cfa HF9 3856

Kontakt
 Redaktion..... DbiC HF9 3674
 Dbi HF9 2048
 Distribution..... RI HF9 2556

Redaktionsombud:
 BS..... VaC G Skoog..... 033-13 6290
 GV..... GVs H Westberg..... 08-19 0120
 HL..... HLeC U Mickelsson... 0650-170 00
 IN..... VapC K-U Nilsson... 011-18 0310
 KA..... Vu B Westermark... 0455-191 90
 KH..... Vep G Lindberg..... 0150-133 20
 KR..... VeC G Magnusson... 044-12 3180
 KS..... Va T Sigfridson... 054-10 2340
 KV..... KVre H Nordengren... 08-47 2500
 MI..... MlzC L-O Larsson... 031-27 5000
 OH..... VeC L-E Enarsson... 0491-160 40
 PÅ..... PÅeC J Sundkvist... 0911-652 00
 SÖ..... VspC L Johansson... 0270-100 40
 VY..... Va B Andersson... 0498-160 00
 ÖR..... Vt 334 N Brewitz... 019-12 4260
 ÖS..... VaC L Sjöbom..... 063-11 7000
 LMS..... MuiC T Andersson... 08-742 4000
 RIF..... Pvc E Heidebäck... 08-26 2600
 SKV..... PC S Mindus..... 08-28 2860
 SRA..... Dfrc H Larsson... 08-22 3140

Kontorslager
 HF..... Iva HF9 5976
 TN..... Igg TN9 2444, 9 2290

Kontorsmaskiner
 Utlåning..... Igu HF9 2234

Kontorsmöbler
 Reparation..... Ilp HF9 2211
Koolmeister Emil Ing..... X/Kli HF9 4413
Korinder Arne Ing..... GvfC GR 161*

Kornakiewicz Tadeusz Herr... X/Hgf PR9 0518
Korolkiewicz Piotr Ing..... X/Rmd HF9 2111
Korshavn Håkon-Stein Ing... X/Rnd HF9 4202
Kortanius Anja Frk..... X/Cfk HF9 3208
Koskilahti Marja-Liisa Fru... X/Bvt ST 283
Koskinen Arja Frk..... T/Fos TN9 1457
Koskinen Liebe Herr..... X/Brr ST 185
Kovačec Djuro Ing..... X/Rnf HF9 3071
Kovacs Anders Ing..... X/Tfe TN9 1089
Kovacs Judit Ing..... X/Bhk 0150-133 20
 KH kortnr 0137

Kovacs Magdolna Fru..... X/Pbk HF9 2534
Krantz Tore Ing..... X/Adg HF9 3725
Krigsvold Kjell Ing..... Dcutk 08-28 2860
 SKV kortnr 0165

Kristel Ago Ing..... X/YmtC HF9 4423
Kristel Hillar Ing..... TVks TN9 1306
Kristensson Kim Ing..... Dhk HF9 9102

Kristensson Nils Ing..... X/Ruf HF9 3214
 Kriström Anders Ing..... X/Sg HF9 3637
Kriström Anna-Karin
 Frk..... X/Mak TN9 1758

Kriström Gunilla Fru..... Dtls, Dths ÅL/S 123
KrivaneK Sarka Fru..... V/Bd HF9 4960
KrivaneK Zdenek Ing..... X/Alk HF9 4257
Krog Bertil Ing..... T/Fak TN9 1139
Krog-Jensen Erling Ing..... X/KfIC HF9 3700
Kromell Olof Ing..... TVkp TN9 1264
Kronvall Adolf Herr..... Fpm VH36 230
Krook Jan Ing..... AF, AfC KB 9 153
Krook Sten Ing..... Sla ÅL/S 1938
Krook Ulf Ing..... X/Rgl HF9 5681
Krooni Gunnar Ing..... T/Sed TN9 1132
Krube Kjell Ing..... X/Sdf HF9 3020
Krume Willi Ing..... X/Klg HF9 4353
Kruseborn Ingrid Fru..... lkt HF9 3429
Kruseborn Rune Ing..... X/Cs HF9 4221
Krüger Lars Herr..... Bfr BO 4204*

Krylber Ingemar Förm..... Vt 15 HF9 3015
Kullberg Stephan Ing..... X/RxC HF9 2514
Kullerkupp Artemi Ing..... TVts TN9 1354
Kullman Georg Ing..... X/GdC HF9 2232
Kullman Rune Ing..... V/Btb HF9 4129
Kullsten Olof Ing..... V/BvoC HF9 4140
Kulmann Peter Herr..... Af KB 9 1931
Kutilainen Eino Ing..... Mkg BO 4569
Kvamme Paul Ing..... T/Fau TN9 1565
Kvarneby Hans Ing..... X/TgdC TN9 1963
Kvarnalm Birgit Fru..... X/lxf PJ 9 5896
Kwas Julian Herr..... Tda TN9 1561
Kvastad Stian Ing..... T/KbgC TN9 1479
Kvist Doris Kontr..... K 16, K 29 HF9 2947
Kvisterud Bengt Ing..... X/Bpp ST 360
Kvisterud Göran Ing..... X/Bmb ST 295
Kvisterud Gösta Ing..... KeC HF9 2175
Kvål Sonja Ing..... X/Btg ST 248
Kyhberg Elly Fru..... Pit HF9 4155
Kyleberg Eva Frk..... X/Yls HF9 4730
Kynnefjäll Harry Ing..... X/Map TN9 1737
Kåbring Gösta Ing..... X/Brv ST 275
 90749

Kåell Greta Fru..... God BO 4340
Kåhre Hans-Olof Övering..... AC TN9 1620
Kåhre Sven Herr..... G/Aru BO 4172
Käll Berndt Ing..... MI/Btd VH32 267
Källberg Bengt Ing..... X/MjdC TN9 1723
Källberg Etel Fru..... Nob GF 167
Källberg Hans Herr..... Cfa TN9 1894
Källner Barbro Fru..... Akb TN9 1632
Källgren Ove Ing..... T/SgbC TN9 1518
Källman Inger Frk..... X/Bs ST 121
 90781

Källmin Kurt Herr..... IlaC HF9 2242*
Källmodin Sixten Ing..... T/KtbC TN9 1420
Källroos Rolf Ing..... MI/Bmt VH32 162
Källrot Björn Ing..... X/RIK HF9 5725
Källskog Martin Ing..... X/ThdC TN9 1068
Källström Gunborg Fru..... TVpp TN9 1532

Kortnummer GR..... 0131 VH36..... 0151
 CL..... 0128 ST..... 0161 ÅL/S..... 0158
 GF..... 0130 VH32..... 0150

Källström Hans Ing..... X/BkeC ST 223
 90763

Kärrfelt Anders Ing..... FoA, FokC VH36 182
Kärström Bengt Herr..... Ila HF9 3248
Köhler Per-Olof Ing..... X/Rxr HF9 2638
Köhler Richard Ing..... TVki TN9 1170
Köhlman Göran Ing..... X/Mkj TN9 1763
Köpnisky Hans Ing..... Kliv HF9 4218

L

Laason Ivar Ing..... X/Ama HF9 3218
Lachstädter Josef Förm..... Vt 18 HF9 2718
Lager Gunnar Herr..... DtibC, Uba ÅL/S 156
Lager Lennart Ing..... X/Lan HF9 2722
Lagergren Birgit Fru..... Ds HF9 2977
Lagergren Sören Ing..... NuC GF 181
Lagerholm Gösta Ing..... BT/VKC BO 4187*
Lagerlöf Erland Herr..... X/Ze HF9 4268
Lagerstedt Doris Fru..... Evf TN9 1884
Lahti Elin Frk..... Ph HF9 2910, 9 4899
Lahti Mauritz Ing..... X/Sdh HF9 4636
Lahti Ulla Fru..... CrdC TN9 1906
Laigna Albert Ing..... MarC HF9 3699
Laikre Eldor Ing..... T/Kbg TN9 5291
Lambert Jan Ing..... X/TedC TN9 1798
Lambert Marina Fru..... Ap TN9 5495
Lambertz Margareta Fru..... Plb HF9 3550
Landahl Tomas Ing..... Dil HF9 4641
Landberg Christer Ing..... T/Kdf KB 9 1494
Landelius Martin Förm..... GV/Vt 566 GR 166
Landén Bertil Ing..... Vmt GR 259
Landenberg Johan Ing..... MI/BelC VH32 333
Landes Margit Fru..... Lem TN9 5324
Landgren Leif Ing..... KreC HF9 4760
Landin Bo Dir..... TC TN9 4193

Landström Bengt-Göran
 Ing..... G/XokC BO 4539
Lanerfeldt Börje Herr..... Rga HF9 3070
Lange Eric Herr..... Dffu HF9 3930
Lange Holger Ing..... Dput HF9 4096
Lange Mikael Herr..... Gee BO 4887
Langemark Bo Ing..... X/Mrc TN9 1813
Langemark Carin Fru..... Dffh HF9 3298
Langer Amalia Frk..... Gpb 033-13 6290
 BL kortnr 0127

Langeryd Kurt Herr..... BT/VapC BO 4281*
Langhammer Günther Herr... LxC CL 175
 TN9 5373
Langhammer Walter Ing..... X/EpsC HF9 3943
Lannhov Bengt Ing..... X/Uhd TN9 5640
Lantz Lars Herr..... Fmo VH36 220
Lantz Sture Ing..... Dpku HF9 4672

M
N

O
P
Q
R

S

T
U
V
W

X
Y
Z
Å
Ö

Lantz Torsten Ing	T/Foa	TN 91238	Larsson Lars-Åke Ing	X/UkeC	TN 95719	Lenestad Kjell Ing	X/PlcC	HF 93534	Kortnummer	GR	0131	VH36	0151	
Lapola Eero Ing	V/Prs	HF 92852	Larsson Leif Ing	Uetf	VH36 151	Lengborn Sture Herr	PltC	HF 94975	CL	0128	ST	0161	ÅL/S	0158
Larsen Egon Herr	Adl	TN 95500	Larsson Lennart Herr	Kel	HF 92598	Lennartson Lars Ing	G/Xnk	BO 4444	GF	0130	VH32	0150		
Larsen Kåre Ing	X/Tfh	TN 91092	Larsson Marianne Ing	X/Mj	TN 95395	Lennartsson Roger Ing	X/lxuC	PJ 95831						
Larsen Tage Ing	Atm	TN 91923	Larsson Maud Fru	Bfa	BO 4850	Lennerberg Viola Fru	Edm	TN 91958						
Larsson Allan Ing	X/BrC	ST 147 90745	Larsson Nils Förm	X/lux	PJ 95649	Lennerheim Gunnar Herr	Pu	HF 92915	Lindahl Ulla Fru	Os			KB 91934	
Larsson Anders Ing	X/Rmg	HF 92385	Larsson Nils Ing	TVkmC	TN 91232	Leonard Jan Ing	X/Erb	HF 94964	Lindau Arne Ing	G/Xke			BO 4947	
Larsson Anders Ing	X/Pbs	HF 93204	Larsson Nils Göthe Ing	T/Fm	ST 339	Lepik Toomas Ing	T/Kkd	TN 91182	Lindau Göran Ing	X/Rgm			HF 95662	
Larsson Arne Ing	X/Lba	HF 94791	Larsson Olle Ing	G/AVC	BO 4272*	Lepistö Maarit Frk	T/Frd	ST 345	Lindberg Dan-Olof Ing	Kir			HF 92251	
Larsson Arne Ing	X/Tke	TN 94010	Larsson Ove Herr	Nup	GF 183	Lesch Rainer Ing	X/Tfk	TN 91080	Lindberg Christer Ing	T/Kkk			TN 95286	
Larsson Bengt Herr	ExA	TN 91837	Larsson Per-Axel Ing	V/Bte	HF 93107	Lessner Marianne Fru	Ikt	HF 93429	Lindberg Elly Fru	Bfa			BO 4379	
Larsson Birgit Frk	Dpus	HF 93968	Larsson Roger Ing	X/CfrC	HF 92608	Leusvenmark Ingrid Fru	MI/Bjs	VH32 213	Lindberg Erik Ing	X/Rfg			HF 92047	
Larsson Birgitta Frk	Naa	GF 217	Larsson Rose-Marie Frk	X/Bhk	0150-133 20 KH kortnr 0137	Leveau Stefan Ing	X/Pla	HF 94396	Lindberg Freddy Herr	Ald			TN 95569	
Larsson Björn Ing	X/Bmf	ST 159	Larsson Rune Ing	Vmt	GR 253	Levin Gustav Verkm	TV/Vt 743	TN 91102	Lindberg Gösta Ing	DpiA				
Larsson Bo Ing	X/Bmf	ST 157	Larsson Solweig Fru	Vts	TN 95482	Lidén Lars Herr	Tda	TN 91498	Lindberg Hans-Olaf Ing	DpibC			VH 36 312	
Larson Bo Ing	X/OvbC	HF 93231	Larsson Stig Ing	G/Avt	BO 4466	Lidhem Gustav Ing	T/Krx	TN 91216	Lindberg Ingun Fru	X/Bkr			ST 217	
Larsson Britt Fru	Foa	VH36 336	Larsson Stig Övering	X/TC	TN 91808	Lidquist Gösta Ing	Kfi	HF 92244	Lindberg Ingun Fru	Gpo			BO 4837	
Larsson Bror Ing	X/ThC	TN 91059	Larsson Stig Ing	T/FroC	ST 321	Lidman Gregor Ing	G/Xob	BO 4807	Lindberg Knut Herr	Giv			BO 4201	
Larsson Carina Frk	Sls	ÅL/S 159	Larsson Sture Ing	X/Rmo	HF 93348	Lidmark Kjell Förm	Vt 23	HF 92215	Lindberg Mats Ing	X/Mjd			TN 91704	
Larson Carl Herr	Bfv	BO 4170	Larsson Sune Ing	T/Fm	ST 328	Lidström Hans Ing	X/Kli	HF 94355	Lindbergh Sven Ing	T/KreC			TN 91393	
Larsson Curt Ing	X/HgC	PR 92585	Larsson Sven Ing	TVks	TN 91308	Lidström Ing-Marie Doc	PhC	HF 92039	Lindberg Torvald Ing	MI/Bjy			VH32 212	
Larsson Elof Ing	V/Btb	HF 94129	Larsson Sven-Erik Ing	Sla	ÅL/S 157	Lidström Kerstin Fru	Ekl	TN 91881					9 4013	
Larsson Ernst Herr	X/Bpk	ST 192	Larsson Sören Herr	Au	TN 95536	Lie Björn Ing	G/XC	BO 4130*	Lindbergh Ulla Frk	Igg			GH 95900	
Larsson Eskil Ing	T/Sfd	TN 91546	Larsson Sören Ing	X/Sg	HF 94993	Lilja Annette Frk	X/Cer	PR 90570	Lindberg Yvonne Frk	Nap			GF 137	
Larsson Eva Fru	Gos	BO 4529	Larsson Tommy Ing	Dthe	ÅL/S 151	Lilja Birgit Frk	Piv	TN 95473	Lindblad Anita Frk	X/Os			HF 92669	
Larsson Georg Herr	MI/Ega	VH32 181	Larsson Tony Ing	X/Btg	ST 242	Lilja Jarmo Ing	X/Ak	HF 95983	Lindblad Jan Ing	X/Hyg			PR 90692	
Larsson Gerd Fru	X/Sfs	HF 92509	Larsson Torbjörn Ing	T/Kbe	TN 91386	Lilja Kerstin Frk	Piv	TN 91847	Lindblad Rikard Ing	MI/Btd			VH32 199	
Larsson Gunborg Fru	Lhd	CL 221	Larsson Ulf Ing	MI/Fez	VH32 356	Lilja Siv Fru	Cfa	TN 91898	Lindblad Rune Herr	X/Brv			ST 275	
Larsson Gunnar Ing	X/Gdk	HF 92066	Larsson Ylva Frk	T/Ffo	TN 91027	Lilja Tore Herr	X/Tgb	TN 91621	Lindblad Sve Ing	X/NmC			HF 92825	
Larsson Göran Herr	Fpm	VH36 337	Larsson Åke Ing	X/Bek	ST 395	Liljegren Owe Herr	Au	TN 95525	Lindblom Arthur Ing	X/RdeC			HF 94525	
Larsson Göran Ing	X/lss	HF 93152	Larsson Åke Ing	X/Rum	HF 94365	Liljegren Ulf Ing	MI/Fez	VH32 361	Lindblom Åsa Fru	T/Fas			TN 95086	
Larsson Hans Förm	TV/Vt 740	TN 91122	Larsson Åsa Frk	Lok	TN 95376	Liljevist Hans Ing	T/FeC	TN 91311	Lindbom Ella Fru	Piv			TN 91208	
Larsson Hans Ing	Dtik	HF 93621	Larsson Björn Ing	X/NmsC	HF 92951	Liljesing Ingvar Ing	X/Rgk	HF 95674	Lindbom Inga-Britt Fru	X/Mds			TN 91811	
Larsson Hans Ing	MI/Bed	VH32 332	Laudon Gunilla Ing	Ald	TN 95592	Liljestrand Lars-Gunnar Ing	Mar	HF 92368	Lindbohm Tommy Ing	Ver			HF 94007	
Larsson Hans-Ove Herr	Atl	TN 91924	Laul Helder Ing	X/Rn	HF 93080	Lillefors Bo Herr	Dkf	HF 92265	Lindbohm Åke Herr	MI/Bpp			VH32 184 9 2335	
Larsson Hans-Åke Ing	X/Thm	TN 91071	Laurell Hans Ing	MI/Bjn	VH32 156	Lillecreutz Bengt Herr	Dfe	HF 92205	Lindborg Torbjörn Ing	FoxC			VH36 189	
Larsson Harriet Fru	TVpk	TN 91110	Laurin Leif Ing	X/Ihn	HF 92986	Lillsund Gunnar Ing	X/YuC	TN 95026	Lindborg Ulf Dr	Mp			HF 94531	
Larsson Harry Herr	Ivt	HF 93296	Lavrell Lennart Ing	X/Alv	HF 93984	Limevåg Magne Ing	NfC	GF 146	Lindbäck Zarah Fru	X/PobC			HF 93473	
Larsson Holger Ing	X/Rxr	HF 94318	Lecomte Berit Fru	T/Fes	TN 91682	Lind Asta Fru	Ci	HF 93140	Lindhe Sten Ing	T/VpC			TN 91361	
Larsson Håkan Ing	G/Xnk	BO 4824	Ledin Erik Ing	Sde	ÅL/S 119	Lind Brita Fru	X/Bkr	ST 216	Lindhe Tommy Ing	T/Fef			TN 95459	
Larsson Inga-Lill Ing	X/Teh	TN 94932	Ledin Gunnar Herr	MI/Bpo	VH32 237	Lind Erik Herr	Len	TN 95312	Lindeberg Bertil Ing	Oy			KB 91986	
Larsson Ingela Frk	Dpim	031-27 500 MÖ kortnr 0139	Ledin Håkan Dir	XC	HF 94602	Lind Gunnar Lic	DtmC	HF 93469	Lindeberg Eva Frk	X/Cbd			PR 90712	
Larsson Ingrid Fru	Nop	GF 238	Lee Tina Fru	Ci	HF 94843	Lind Gunnar Ing	V/BdC	HF 94314*	Lindeberg Sven-Erik Ing	X/Ak			HF 93011	
Larsson Ingrid Ing	X/Rgl	HF 95723	Leeiner Anita Fru	Piv	TN 91844	Lind Håkan Ing	Klr	HF 94966	Lindeborg Åsa Fru	V/Pb			HF 92684	
Larsson Isak Ing	X/Rfh	HF 93613	Leffler Fredrik Ing	Z675	ÅL/S	Lind Ingvar Herr	EvfC	TN 95098	Lindell Börje Ing	Mev			HF 93476	
Larsson Jan Ing	X/Rmo	HF 93132	Lehiste Bernhard Herr	EvC	TN 91854	Lindh Isabel Fru	Ekl	TN 91883	Lindell Eva Fru	Phs			HF 92829	
Larsson Karin Frk	Ls	TN 95302	Lehiste Ulo Förm	GV/Vt 570	BO 4353	Lind John Ing	MaT	HF 93474	Lindell Key Ing	T/Kdd			KB 91383	
Larsson Karin Fru	Ikt	VH36 244	Lehner Ann Marie Fru	Dbkr	HF 94800	Lind June Fru	X/Tu	TN 91060	Lindell Sun Ing	FmeC			VH36 221	
Larsson Karl-Erik Ing	DpkrC	HF 93529	Lehto Unto Ing	TVkp	TN 91171	Lind Jörgen Herr	Drr	HF 93723	Lindelöf Elisabeth Frk	X/Cfk			HF 93208	
Larsson Karl-Erik Ing	Y/YmiC	HF 94491	Leijdröm Karl-Evert Ing	X/Ama	HF 94586	Lind Lena Ing	Mar	HF 93855	Lindemark Bo Ing	Kfe			HF 92417	
Larsson Karl-Gustav Ing	T/Kbf	TN 91248	Leijon Herbert Ing	X/StbC	HF 93918	Lind Nils-Erik Ing	X/Pd	HF 93059	Lindeen David Ing	X/Nmx			HF 93931	
Larsson Kurt Ing	T/Fpm	TN 91206	Leitner Stig Ing	X/Ete	HF 92077	Lind Thomas Ing	X/Syb	HF 93628	Lindén Gunnar Ing	T/Kta			TN 91485	
Larsson Kurt-Åke Ing	X/Stb	HF 94371	Lekavicius Bonifacas Ing	X/Rme	HF 92262	Lindh Anders Ing	X/Kli	HF 94534	Lindén Jan-Olof Ing	X/Mrh			TN 91816	
Larsson Lars Herr	Ado	TN 91613	Lekberg Lars Ing	Mgf	BO 4564	Lindh Eva Frk	Cra	TN 91617	Lindén Rolf Ing	X/Thb			TN 91069	
Larsson Lars Ing	X/lhz	TN 95169	Leksell Henning Herr	AkC	TN 95516	Lindh Jan Ing	X/TekC	TN 91802	Lindén Yvonne Frk	X/lxu			PJ 99153	
Larsson Lars-Erik Ing	T/SebC	TN 91282	Lemón Bengt Ing	Sbf	ÅL/S 171	Lindh Karin Fru	Ci	HF 94846	Lindén Åke Herr	Nop			GF 125	
Larsson Lars-Erik Ing	X/lxf	PJ 95857	Lempiäinen Kari Herr	Adl	TN 95500	Lindh Lars Ing	X/Mhk	TN 91042	Linder Arne Ing	X/YldC			HF 94549	
Larsson Lars-Rune Herr	Z/Pea	HF 92894	Lempiäinen Martti Herr	X/Thl	TN 91066	Lindh Lennart Ing	OnrC	KB 91946	Linder Bruno Ing	Ao			TN 95101	
						Lindh Stig Ing	G/Xoi	BO 4521	Linder Inga-Maj Fru	CLpo			CL 117	

Linder Kjell Herr	X/Agk	HF9 4175	Lindquist Stig Ing	T/KdC	KB 9 1303
Linder Lars-Olof Ing	G/Xvo	BO 4426	Lindqvist Tore Ing	Omk	KB 9 5004
Linder Martha Fru	Alo	TN 9 5575	Lindqvist Ulla-Britt Fru	X/Bed	ST 172
Linder Stig Ing	X/Akb	HF 9 4045	Lindqvist Wilhelm Herr	Nra	GF 166
Linder Torbjörn Ing	X/TefC	TN 9 4933	Lindqvist Persson Marianne Fru	Au	TN 9 5497
Linderberg Inga Fru	Dpif	VH36 290	Lindlöf Klas Herr	Uei	VH36 137
Lindfors Benny Ing	Au	TN 9 1925	Lindman Lennart Ing	G/Are	BO 4435
Lindgren Anne Frk	X/Cbh	PR 9 0557	Lindmark Barbro Frk	Drr	HF 9 2338
Lindgren Bengt Herr	Plx	HF 9 2136	Lindmark Malte Ing	Dpe	HF 9 4474
Lindgren Birgit Fru	MI/Bpo	VH32 227 9 4683	Lindmark Stig Ing	X/Gne	HF 9 4138
Lindgren Bo Ing	V/Pea	HF 9 2569	Lindroos Jan Ing	X/Rng	HF 9 2413
Lindgren Carola Fru	X/Bmd	ST 297	Lindroos Linda Frk	Ph	HF 9 3408
Lindgren Dagny Fru	Lem	TN 9 5345	Lindroth Fred Ing	AxBc	TN 9 5496
Lindgren Erik Förm	Vt03	HF 9 2703	Lindroth Henrÿ Ing	BT/Vtr	BO 4151
Lindgren Eva Fru	Laa	TN 9 5381	Lindroth Inga-Britt Fru	Ge	BO 4375
Lindgren Helmi Fru	V/Pdm	HF 9 4881	Lindroth Madeleine Fru	Dlp	HF 9 3169
Lindgren Ingeborg Fru	Tdd	TN 9 1309	Lindroth Sture Ing	TVkr	TN 9 1164
Lindgren Lars-Olof Ing	Dput	HF 9 4832	Lindroth Tommy Ing	X/Gdl	HF 9 3349
Lindgren Lennart Ing	MI/Bxp	VH32 174	Lindsjö Bengt Ing	V/BvsC	HF 9 2474
Lindgren Lilly Fru	TVpk	TN 9 1119	Lindskog Helena Ing	T/Ffu	TN 9 1992
Lindgren Naemi Fru	T/Krr	TN 9 1294	Lindstedt Torsten Övering	Dfl	HF 9 2929
Lindgren Nils-Erik Ing	T/Sed	TN 9 1580	Lindstrand Anna-Greta Fru	X/Cer	PR 9 0647
Lindgren Olof Ing	X/Rgm	HF 9 5663	Lindström Anders Ing	MI/Bgd	VH32 284
Lindgren Per-Eric Ing	X/MjeC	TN 9 1698	Lindström Anders Ing	T/Fp	TN 9 1562
Lindgren Raimo Ing	Dfl	HF 9 2853	Lindström Anders Ing	X/Mhf	TN 9 5152
Lindgren Thomas Ing	T/Keg	TN 9 1481	Lindström Bruce Ing	Dlp	HF 9 4893
Lindgren Tore Ing	V/Kpl	GR 208	Lindström Börje Herr	AhKc	TN 9 1608
Lindholm Ellen Fru	MI/Bmd	VH32 276	Lindström Curt Ing	X/Rxm	HF 9 4712
Lindholm Else-Marie Fru	Lhe	CL 193	Lindström Dag Ing	X/Amb	HF 9 2975
Lindholm Göte Ing	T/Kbf	TN 9 1384	Lindström Eva Fru	X/Am	HF 9 2152
Lindholm Inga-Lill Frk	X/Hrb	PR 9 0544	Lindström Gösta Ing	X/Yma	HF 9 3130
Lindholm Jack Ing	X/GdIC	HF 9 3886	Lindström Hildegard Fru	BT/F	BO 4759
Lindholm Leif Ing	X/Teh	TN 9 4932	Lindström Hubert Ing	X/GnA	HF 9 2742
Lindholm Linnéa Frk	lKx	HF 9 2517	Lindström Lars Ing	X/Uh	TN 9 5758
Lindholm Siri Fru	Dros	HF 9 2276	Lindström Lennart Ing	MI/Kzb	BA 334
Lindholm Åke Ing	X/Teh	TN 9 5454	Lindström Maj-Britt Fru	T/Krs	TN 9 1391
Lindin Elisabeth Frk	Dkta	TN 9 5598	Lindström Runo Förm	Vt 39	HF 9 2720
Lindin Margareta Frk	X/Bms	ST 271	Lindström Svante Ing	X/Rxb	HF 9 2042
Lindqvist Anita Fru	GprC	BO 4813	Lindström Thomas Herr	MI/EbaC	VH32 177 9 4689
Lindqvist Anna-Lisa Fru	X/Hs	PR 9 0666	Lindström Tommy Ing	Dptb	HF 9 4981
Lindkvist Annette Frk	T/Frd	ST 344	Lindström Torben Herr	X/Cer	PR 9 0560
Lindqvist Arne Ing	T/KbeC	TN 9 1503	Lindström Torbjörn Ing	G/Xok	BO 4441
Lindqvist Birgit Fru	Gip	BO 4158	Lindström Vivi-Ann Fru	X/Pla	HF 9 3465
Lindqvist Bo Herr	EvA	TN 9 1855	Lindström Yvonne Frk	GvPd	GR 288
Lindqvist Börje Herr	Dput	HF 9 4987	Lindström Åke Ing	Kfe	HF 9 2419
Lindqvist Elaine Fru	Gid	BO 4101	Lindvall Göran Herr	Ado	TN 9 1662
Lindqvist Erik Ing	Au	TN 9 5526	Lindvall Nils Herr	BT/Vks	BO 4189
Lindqvist Gösta Ing	MI/Bea	VH32 325	Lindvall Simoni Fru	Gos	BO 4574
Lindqvist Hans Ing	X/Si	HF 9 4766	Ling Ragnar Ing	X/LvC	HF 9 3284
Lindqvist Inga-Britt Fru	Gis	BO 4870	Lingdén Larsåke Ing	Fmk	VH36 214
Lindqvist Ingemar Ing	X/BtpC	ST 244	Lingström Torsten Ing	Fox	VH36 179
Lindqvist Jan-Erik Ing	MI/Bgx	VH32 132	Linnell Karl-Gustav Ing	AldC	TN 9 5595
Lindqvist Karl-Erik Herr	X/Gta	HF 9 2796	Lins Jan-Eric Ing	T/Kkf	TN 9 1471
Lindqvist Kjell Ing	X/Hgm	PR 9 0523	Linton Björn Ing	DpE	HF 9 2354
Lindqvist Lars Ing	MI/Bed	VH32 329	Lisard Bengt Ing	X/Lna	HF 9 4131
Lindqvist Lars Herr	AtC	TN 9 1918	Liss Åke Ing	T/FauC	TN 9 1419
Lindqvist Magnus Herr	Ado	TN 9 5116	Lissel Sven-Erik Ing	V/Bte	HF 9 3327
Lindqvist Per-Olof Ing	X/Std	HF 9 3720			
Lindqvist Roland Ing	V/Kpl	GR 136			

Liukkonen Paula Fru	Z/Pas	HF 9 3462	Ljung Harry Herr	TVts	TN 9 1576
Ljung Kjell Ing	X/Ale	HF 9 4517	Ljung Stig Ing	V/BtdC	HF 9 3680
Ljungars Åke Ing	G/FeoC	BO 4138*	Ljungberg Barbro Fru	Ba	HF 9 3156
Ljungberg Barbro Fru	Ba	HF 9 3156	Ljungberg Henry Herr	Fea	VH36 193
Ljungberg Henry Herr	Fea	VH36 193	Ljungbertz Olof Herr	Dpba, Ba	HF 9 4861
Ljungbertz Olof Herr	Dpba, Ba	HF 9 4861	Ljungblad Monica Fru	Arb	KB 9 5578
Ljungblad Monica Fru	Arb	KB 9 5578	Ljungblom Åke Övering	KC	HF 9 2272
Ljungblom Åke Övering	KC	HF 9 2272	Ljungfeldt Olle Ing	X/MjC	TN 9 1734
Ljungfeldt Olle Ing	X/MjC	TN 9 1734	Ljunggren Cai-Olof Ing	T/Kre	TN 9 1378
Ljunggren Cai-Olof Ing	T/Kre	TN 9 1378	Ljunggren Sven Herr	LaC	TN 9 5337
Ljunggren Sven Herr	LaC	TN 9 5337	Ljungqvist Krister Ing	X/Gnf	HF 9 3734
Ljungqvist Krister Ing	X/Gnf	HF 9 3734	Ljungkvist Lisbeth Frk	Akb	TN 9 1627
Ljungkvist Lisbeth Frk	Akb	TN 9 1627	Ljungkvist Willy Ing	T/Krg	TN 9 1267
Ljungkvist Willy Ing	T/Krg	TN 9 1267	Ljungman Hans Herr	X/Mkd	TN 9 1764
Ljungman Hans Herr	X/Mkd	TN 9 1764	Ljuskopiering: Se ritn kopior		
Lock Åke Herr	Fme	VH36 352	Locquegnies Roland Herr	Dku	HF 9 9223
Locquegnies Roland Herr	Dku	HF 9 9223	Locquegnies Yvonne Frk	X/Obl	HF 9 3212
Locquegnies Yvonne Frk	X/Obl	HF 9 3212	Lođen Per Ing	X/Cf	HF 9 4784
Lođen Per Ing	X/Cf	HF 9 4784	Loftsjö Jan Herr	Len	TN 9 5313
Loftsjö Jan Herr	Len	TN 9 5313	Loftås Maria Frk	X/Gs	HF 9 2617
Loftås Maria Frk	X/Gs	HF 9 2617	Loose Herbert Herr	BT/Vtr	BO 4264
Loose Herbert Herr	BT/Vtr	BO 4264	Looström Lars Ing	G/Fev	BO 4352
Looström Lars Ing	G/Fev	BO 4352	Lorentz Gunvor Fru	X/Cfa	HF 9 3856
Lorentz Gunvor Fru	X/Cfa	HF 9 3856	Losand Sture Ing	V/BvC	HF 9 2620
Losand Sture Ing	V/BvC	HF 9 2620	Lourenco-Ramos Antonio Ing	Uetd	VH36 152
Lourenco-Ramos Antonio Ing	Uetd	VH36 152	Lovelace Walter Ing	G/Fg	BO 4301
Lovelace Walter Ing	G/Fg	BO 4301	Lovén Arvo Ing	X/Rfl	HF 9 4072
Lovén Arvo Ing	X/Rfl	HF 9 4072	Ludvigsson Gunnar Ing	X/lugC	PJ 9 5639
Ludvigsson Gunnar Ing	X/lugC	PJ 9 5639	Luin Franko Herr	Gor	BO 4157
Luin Franko Herr	Gor	BO 4157	Lukšić Lourdes Fru	X/lKk	PJ 9 5886
Lukšić Lourdes Fru	X/lKk	PJ 9 5886	Lumila Vaabo Ing	V/Ksg	GR 236
Lumila Vaabo Ing	V/Ksg	GR 236	Lundh Bengt Ing	X/AkC	HF 9 2521
Lundh Bengt Ing	X/AkC	HF 9 2521	Lundh Jan-Gustaf Herr	DeF	HF 9 2863
Lundh Jan-Gustaf Herr	DeF	HF 9 2863	Lundh Jan-Olov Ing	T/FoeC	TN 9 1350
Lundh Jan-Olov Ing	T/FoeC	TN 9 1350	Lundh Stig Ing	X/Hye	PR 9 0688
Lundh Stig Ing	X/Hye	PR 9 0688	Lundahl Christer Ing	X/Rnf	HF 9 2891
Lundahl Christer Ing	X/Rnf	HF 9 2891	Lundahl Gunilla Frk	X/Mhk	TN 9 5422
Lundahl Gunilla Frk	X/Mhk	TN 9 5422	Lundahl Ingrid Frk	X/Cbh	PR 9 0554
Lundahl Ingrid Frk	X/Cbh	PR 9 0554	Lundbeck Gunnar Ing	T/Kif	TN 9 1380
Lundbeck Gunnar Ing	T/Kif	TN 9 1380	Lundberg Arne Herr	X/Rfh	HF 9 4322
Lundberg Arne Herr	X/Rfh	HF 9 4322	Lundberg Börje Herr	Atm	TN 9 1886
Lundberg Börje Herr	Atm	TN 9 1886	Lundberg Eivor Fru	TVpk	TN 9 1593
Lundberg Eivor Fru	TVpk	TN 9 1593	Lundberg Gillis Herr	ArC	KB 9 5570
Lundberg Gillis Herr	ArC	KB 9 5570	Lundberg Gunnar Förm	TV/Vt 742	TN 9 1172
Lundberg Gunnar Förm	TV/Vt 742	TN 9 1172	Lundberg Johannes Ing	Kfo	HF 9 2484
Lundberg Johannes Ing	Kfo	HF 9 2484	Lundberg Kurt Ing	V/Bvk	HF 9 2472
Lundberg Kurt Ing	V/Bvk	HF 9 2472	Lundberg Lars Ing	G/Fg	BO 4548
Lundberg Lars Ing	G/Fg	BO 4548	Lundberg Lennart Ing	X/Zed	HF 9 3280
Lundberg Lennart Ing	X/Zed	HF 9 3280	Lundberg Marianne Frk	X/Evh	HF 9 2999
Lundberg Marianne Frk	X/Evh	HF 9 2999	Lundberg Olle Ing	DpieC	VH36 313
Lundberg Olle Ing	DpieC	VH36 313	Lundberg Per-Olov Herr	Gvff	GR 119*
Lundberg Per-Olov Herr	Gvff	GR 119*	Lundberg Rigmor Ing	X/Rik	HF 9 5784
Lundberg Rigmor Ing	X/Rik	HF 9 5784	Lundberg Sture Ing	MI/Bgx	VH32 289
Lundberg Sture Ing	MI/Bgx	VH32 289	Lundberg Ulf Ing	MI/Bjt	VH32 149
Lundberg Ulf Ing	MI/Bjt	VH32 149	Lundberg Ursula Fru	X/Zed	HF 9 4492
Lundberg Ursula Fru	X/Zed	HF 9 4492			

Kortnummer	GR	0131	VH36	0151	
CL	0128	ST	0161	ÄL/S	0158
GF	0130	VH32	0150		
Lundblad Knut Herr	T/Krr	TN 9 1446	Lundblad Kristina Fru	Cik	TN 9 5300
Lundblad Kristina Fru	Cik	TN 9 5300	Lundborg Nils Herr	TVpk	TN 9 1326
Lundborg Nils Herr	TVpk	TN 9 1326	Lundborg Ulla-Britt Fru	Evf	TN 9 1885
Lundborg Ulla-Britt Fru	Evf	TN 9 1885	Lundell Lennart Ing	X/HydC	PR 9 0676
Lundell Lennart Ing	X/HydC	PR 9 0676	Lunderius Karl-Erik Ing	G/Akf	BO 4864
Lunderius Karl-Erik Ing	G/Akf	BO 4864	Lundgren Aulikke Fru	T/Krg	TN 9 1392
Lundgren Aulikke Fru	T/Krg	TN 9 1392	Lundgren Bertil Ing	X/LA,X/LbC	HF 9 2252
Lundgren Bertil Ing	X/LA,X/LbC	HF 9 2252	Lundgren Birgit Fru	Pk	HF 9 2229
Lundgren Birgit Fru	Pk	HF 9 2229	Lundgren Björn Ing	V/TC	HF 9 2902*
Lundgren Björn Ing	V/TC	HF 9 2902*	Lundgren Bo Ing	X/Gnh	HF 9 4640
Lundgren Bo Ing	X/Gnh	HF 9 4640	Lundgren Brita Fru	Ds	HF 9 2976
Lundgren Brita Fru	Ds	HF 9 2976	Lundgren Eva Fru	Dpes	HF 9 3991
Lundgren Eva Fru	Dpes	HF 9 3991	Lundgren Irma Fru	TVpk	TN 9 1192
Lundgren Irma Fru	TVpk	TN 9 1192	Lundgren Karin Fru	X/Cfa	HF 9 3856
Lundgren Karin Fru	X/Cfa	HF 9 3856	Lundgren Lennart Herr	X/Brd	ST 164
Lundgren Lennart Herr	X/Brd	ST 164	Lundgren Mary Fru	V/Pb	HF 9 2684
Lundgren Mary Fru	V/Pb	HF 9 2684	Lundgren Runa Frk	T/Ss	TN 9 5274
Lundgren Runa Frk	T/Ss	TN 9 5274	Lundgren Sten Ing	MI/Bjn	VH32 278
Lundgren Sten Ing	MI/Bjn	VH32 278	Lundgren Torbjörn Ing	X/HgfC	PR 9 0519
Lundgren Torbjörn Ing	X/HgfC	PR 9 0519	Lundgren Ture Herr	Omk	KB 9 5009
Lundgren Ture Herr	Omk	KB 9 5009	Lundgren Åke Ing	V/Km	HF 9 3392
Lundgren Åke Ing	V/Km	HF 9 3392	Lundholm Gusten Ing	X/BmgC	ST 288 9 0769
Lundholm Gusten Ing	X/BmgC	ST 288 9 0769	Lundin Björn Ing	Br	HF 9 2465
Lundin Björn Ing	Br	HF 9 2465	Lundin Britta Fru	Ex	TN 9 1838
Lundin Britta Fru	Ex	TN 9 1838	Lundin Gunnar Herr	X/Brv	HF 9 3137
Lundin Gunnar Herr	X/Brv	HF 9 3137	Lundin Gunnar Ing	X/Epu	HF 9 4572
Lundin Gunnar Ing	X/Epu	HF 9 4572	Lundin Gunnar Verkm	Vt 18	HF 9 2341
Lundin Gunnar Verkm	Vt 18	HF 9 2341	Lundin Johann Ing	V/TyA	HF 9 2258
Lundin Johann Ing	V/TyA	HF 9 2258	Lundin Mats Ing	X/Rnf	HF 9 4482
Lundin Mats Ing	X/Rnf	HF 9 4482	Lundin Sigrid Fru	X/Cfa	HF 9 3856
Lundin Sigrid Fru	X/Cfa	HF 9 3856	Lundin Sten Ing	X/Rgm	HF 9 5627
Lundin Sten Ing	X/Rgm	HF 9 5627	Lundin Sven-Erik Herr	V/Pda	HF 9 2430
Lundin Sven-Erik Herr	V/Pda	HF 9 2430	Lundin Åke Herr	T/KifC	TN 9 1381
Lundin Åke Herr	T/KifC	TN 9 1381	Lundin Östen Herr	Lhb	CL 217
Lundin Östen Herr	Lhb	CL 217	Lunding Lars-Erik Herr	Akm	TN 9 5249
Lunding Lars-Erik Herr	Akm	TN 9 5249	Lundqvist Bertil Ing	Nrt	GF 115
Lundqvist Bertil Ing	Nrt	GF 115	Lundqvist Bror Ing	X/AC	HF 9 3502
Lundqvist Bror Ing	X/AC	HF 9 3502	Lundqvist Eric Herr	Ivt	HF 9 2307
Lundqvist Eric Herr	Ivt	HF 9 2307	Lundqvist Erik Ing	Fac	VH36 175
Lundqvist Erik Ing	Fac	VH36 175	Lundqvist Gunnar Herr	V/Pra	HF 9 2247
Lundqvist Gunnar Herr	V/Pra	HF 9 2247	Lundqvist Göran Ing	X/Akr	HF 9 4411
Lundqvist Gunnar Herr	X/Akr	HF 9 4411	Lundqvist Göran Ing	X/Bea	ST 362
Lundqvist Göran Ing	X/Bea	ST 362	Lundqvist Hartwig Herr	Ivi	HF 9 4439
Lundqvist Hartwig Herr	Ivi	HF 9 4439	Lundqvist Helena Frk	Lem	TN 9 5308
Lundqvist Helena Frk	Lem	TN 9 5308	Lundqvist Ingemar Ing	X/lxC	PJ 9 5851
Lundqvist Ingemar Ing	X/lxC	PJ 9 5851	Lundqvist Inger Fru	lKx	HF 9 2517
Lundqvist Inger Fru	lKx	HF 9 2517	Lundqvist Leif Ing	TVts	TN 9 5157
Lundqvist Leif Ing	TVts	TN 9 5157	Lundqvist Roy Ing	G/Xvn	BO 4396
Lundqvist Roy Ing	G/Xvn	BO 4396	Lundqvist Sune Herr	Uei	VH36 154
Lundqvist Sune Herr	Uei	VH36 154	Lundqvist Sven Herr	V/Bta	HF 9 2478
Lundqvist Sven Herr	V/Bta	HF 9 2478	Lundqvist Tage Ing	X/Rig	HF 9 5775
Lundqvist Tage Ing	X/Rig	HF 9 5775	Lundqvist Ulla Fru	G/Xod	BO 4821
Lundqvist Ulla Fru	G/Xod	BO 4821			

Lundmark Inger Fru Dlp HF9 4005
 Lundmark Rolf Ing..... X/Tgf TN9 1964
 Lundmark Stefan Ing..... X/Hed PR9 0625
 Lundmark Thorwald Ing..... T/Sgb TN9 1658
 Lundstedt Egil Herr..... Arb KB9 5579
 Lundström Bengt Ing..... X/Hed PR9 0627
 Lundström Bertil Ing..... Nfo GF180
 Lundström Britt Fru..... PlvC TN9 5016
 Lundström David Ing..... G/FnC BO 4241*
 Lundström Erik Ing..... OmkC KB9 5010
 Lundström Erik Ing..... T/Keb TN9 1268
 Lundström Gunnar Ing..... Dcut 08-28 2860

SKV kortnr 0165
 Lundström Hans Ing..... Kis HF9 4608
 Lundström Herman Herr..... Iv PR9 5730
 Lundström Inga Fru..... X/Bpg ST 197
 Lundström Lars-Olov Herr... Au TN9 5528
 Lundström Margareta Fru..... Akf TN9 5429
 Lundström Margareta Frk... X/Mjo TN9 1695
 Lundström Pirjo-Liisa Fru..... Akb TN9 5046
 Lundström Pontus Ing..... Mkp BO 4517
 Lundström Rolf Herr..... Akm TN9 5246
 Lundström Rune Ing..... G/Xknc BO 4229
 Lundström Ulla Ing..... X/Mde TN9 1823
 Lundvall Björn Dir..... VD HF9 2985
 Lundvall Börje Ing..... G/Akf BO 4605
 Lundvall Christer Ing..... Atd TN9 5540
 Lunell Karl-Axel Dir..... LD HF9 2053
 Lunt Gustav Herr..... GVak GR 152
 Lusiak Wanda Fru..... Vt06 HF9 4407
 Lyberg Bertil Ing..... T/Sfd TN9 5280
 Lydén Maja Fru..... Plv TN9 5017
 Lydig Leif Ing..... X/Hgl PR9 0515
 Lynn Michael Ing..... X/Thb TN9 1056
 Lyrén Birgitta Frk..... Lob TN9 5360
 Lyssarides Georgios Ing..... X/KfC HF9 4721
 Lyvik Ivar Förm..... Vt02M HF9 3360
 Lyytinen Sirpa Fru..... Gee BO 4421
 Lyytinen Timo Herr..... Gov BO 4553
 Lång Bengt Ing..... X/NosC HF9 2129
 Långström Berndt Herr..... Dpp HF9 3509
 Långström Staffan Ing..... V/Bat HF9 3147

Läkarmottagning: Se exp tider
 Ländin Lisbeth Frk..... X/Brk ST 156
 Läringskola
 Mek o Tele..... V/Bu HF9 3538
 Expedition..... V/Bu HF9 3483
 Lätt Ernst Herr..... Kel HF9 2741
 Löchen Gunhild Fru..... Ued VH36 158
 Löchen Rolf Herr..... Uei VH36 150
 Lögdberg Lars Ing..... T/Krs TN9 1514
 Lögdberg Ove Ing..... X/BhgC 0150-133 20
 KH kortnr 0137

Lökken Asmund Ing..... T/Kde KB9 1434
 Lönekontor
 Timavlonad V-, montage
 o städpersonal:
 Se org delen Plv
 Tjänstemän:
 Se org delen Plt

Lönn Kerstin Frk..... Nrr GF111
 Lönn Marianne Ing..... G/Xna BO 4835
 Lönnberg Gunhild Fru..... T/Krb TN9 1211
 Lönnqvist Bertil Ing..... X/Uhd TN9 5640
 Lönnqvist Göran Ing..... X/RgiC HF9 5675
 Lönnström Sven Övering..... Df HF9 3447
 Löpare Anna-Lena Frk..... X/Mog TN9 1968
 Löf Helge Förm..... Vt32 HF9 3334
 Löf Juana Fru..... MI/Bpe VH32 256
 Löf Torsten Ing..... X/PoC HF9 2306
 Löfberg Lars Ing..... AhuC TN9 1607
 Löfdahl Lars Ing..... X/TgbC TN9 1977
 Löfdahl Rune Herr..... G/Xoi BO 4809
 Löwén Gustav Kontr..... K 11 HF9 3792
 Löwenberg Björn Ing..... T/Fmt ST 338
 Löfvenmark Bengt Ing..... Nob GF 239
 Löfgren Bertil Ing..... CLC CL 112
 Löfgren Birgit Fru..... V/Bvo HF9 4759
 Lövgren Gunnar Herr..... G/XobC BO 4168
 Lövgren Helge Herr..... lvt HF9 2303
 Löfgren Håkan Ing..... X/Bvf ST 124
 Löfgren Kjell Ing..... X/Hyal PR9 4261
 Lövgren Margareta Fru..... X/MS TN9 1806
 Löfving Erik Herr..... GovC BO 4355
 Löfqvist Bengt Ing..... T/Ktb TN9 1285
 Löfquist Gunnar Ing..... Dput HF9 4635
 Löfqvist Lars Ing..... MI/Bgd VH32 150
 Löfning Jan Ing..... X/Erb HF9 2050
 Löfmark Bengt Ing..... T/KbC TN9 5290
 Löwnertz Wega Frk..... Vt 16 HF9 2716
 Löfstedt Börje Ing..... Nap GF 138
 Löfstedt Karin Ing..... MI/Bgx VH32 262
 Löfstrand Jan Herr..... Dpix VH36 279
 Löfström Göte Ing..... Kib HF9 2183
 Löfström Kent Ing..... X/lxb PJ9 5878
 Löfström Åke Förm..... Vt36 HF9 3836
 Löfströmer Lars Herr..... GivC BO 4200

M

Macklin Erik Ing..... T/Fau TN9 1143
 Madeley Eva Fru..... Pa HF9 3754
 Madsen Hans Ing..... X/Oef HF9 3468
 Magnor Linnéa Fru..... X/Cfx HF9 4162
 Magoulias Emmanuel Ing... X/Hkb PR9 0561
 Magnusson Anna-Lena Fru T/Krx TN9 1203
 Magnusson Bo Herr..... Ahv TN9 1605
 Magnusson Georg Ing..... T/FmeC ST 327
 Magnusson Gunnar Herr..... X/ZpiC HF9 2233*
 Magnusson Lars Ing..... X/lte TN9 5195
 Magnusson Lars-Erik Ing... MI/Bgx VH32 261
 Magnusson Lars-Olof Ing... X/Stg HF9 2144
 Magnusson Lena Frk..... Vt03 HF9 4703
 Magnusson Lennart Ing..... Atx TN9 1927
 Magnusson Lennart Ing..... MI/Bgx VH32 239
 Magnusson Lennart Ing..... X/AkaC HF9 3441
 Magnusson Olle Ing..... G/Xvo BO 4853
 Magnusson Pär Ing..... X/Tef TN9 1054

Magnusson Ulf Ing..... X/Uhd TN9 5184
 Magnusson Åke Ing..... X/Hea PR9 0617
 Magnusson-Jones William
 Herr..... T/Fr ST 314
 Maillard Enrique Herr..... lvt HF9 3121
 Malash Tarek Ing..... T/Fef TN9 5087
 Malcus Esbjörn Ing..... X/Yra HF9 4223
 Malinowski Henryk Ing..... Kre HF9 3182
 Malirsch Margit Fru..... T/Krb TN9 1993
 Malm Allan Herr..... X/Etb HF9 3583
 Malm Christer Herr..... Nu GF 215
 Malm Knut Herr..... lvi HF9 4439
 Malm Susanne Frk..... Sdh ÄL/S 147, 170
 Malmberg Bertil Herr..... RgrC HF9 2772
 Malmberg Bo Ing..... T/FaeC TN9 1538
 Malmberg Lars Ing..... V/Bta HF9 4123
 Malmberg Margareta Ing... X/Aea HF9 2971
 Malmberg Per-Gustav Ing... Dput HF9 4698
 Malmgren Bengt Ing..... Krs HF9 2473
 Malmgren Eva Fru..... Dlps HF9 3811
 Malmgren Harry Herr..... X/Gdk HF9 3985
 Malmgren Leif Ing..... X/KfHC HF9 4051

Malmkvist de Gullón Bodil
 Fru..... Ns GF 141
 Malmkvist Curt Herr..... PixC HF9 1652
 Malmkvist Hans Ing..... Mel HF9 3729
 Malmkvist Kent Ing..... X/Adh HF9 3992
 Malmkvist Leif Herr..... Ado TN9 5040
 Malmkvist Nils Ing..... T/Ffo TN9 1133
 Malmport Bertil Herr..... Dkt TN9 1651
 Malmring Ulf Ing..... Mkl BO 4532
 Malmsjö Anders Herr..... Dtid ÄL/S 227
 Malmström Inger Fru..... X/Yr HF9 2130
 Malmström Rolf Ing..... X/Mjg TN9 4285
 Mandell Eric Herr..... Drr HF9 2859
 Mannerborn Leif Ing..... X/Mkg TN9 1780
 Marcolla Päivi Fru..... Mgf BO 4580
 de Maré Christian Ing..... X/Sg HF9 2857
 Mark Axel Herr..... X/lxb PJ9 5811
 Markborg Sigrid Fru..... Xss HF9 3089
 Marklund Stig Herr..... Drr HF9 5974
 Markowicz Leo Herr..... X/CepC PR9 3528
 Markström Gunder Ing..... X/PbIC HF9 4152
 Marlev Aleksander Ing..... X/Sye HF9 5950
 Marsten Kerstin Fru..... X/lps PJ9 5728
 Martinell Carl-Gunnar Ing... BT/Vnk BO 4761
 Martinelle Hans Ing..... X/NmpC HF9 2070
 Martinsson Bengt Ing..... X/Uhg HF9 5684
 Martinsson Holger Ing..... G/Fib BO 4445
 Martinsson Ingebell Frk..... Drja HF9 2869
 Martinsson Ove Ing..... T/Kbd TN9 1123
 Martinsson Per-Olof Ing... X/Hkb PR9 0562
 Masreliez Nils Dr
 Förtroendeläkare..... DkH HF9 2442

Matsalar
 HF kök..... HF9 4665
 TN kök..... TN9 1680
 Gästmatsal HF A-huset..... HF9 2996
 Gästkafé HF A-huset..... HF9 2961
 Terrassen HF-A-huset..... HF9 2966

Kortnummer GR..... 0131 VH36..... 0151
 CL..... 0128 ST..... 0161 ÄL/S..... 0158
 GF..... 0130 VH32..... 0150

Gästmatsal kök HF A-
 huset..... HF9 2960
 Pentry HF D-huset..... HF9 3801
 CL matsal..... CL 172
 G matsal..... BO 4147
 GF matsal..... GF 173
 GV matsal..... GR 147
 PR matsal..... PR9 0640

Mattmar Martin Ing..... DpTTA HF9 3740
 Mattsson Anton Förm..... TV/Vt 742 TN9 1343
 Mattsson Bertil Ing..... CLtC CL 151
 Mattsson Bo Ing..... X/Hgm PR9 0533
 Mattson Bo Herr..... Au TN9 5241
 Mattsson Gerd Fru..... Ekv TN9 1860
 Mattson Gunnar Ing..... X/BU ST 389
 90784

Mattsson Gösta Herr..... T/Kif TN9 1522
 Mattsson Ingrid Fru..... T/Fre ST 341
 Mattsson John Herr..... Laa TN9 5323
 Mattsson Kerstin Frk..... X/Mak TN9 1805
 Mattsson Maj-Britt Fru..... Lhe CL 196
 Mattsson Mats Ing..... T/Krf TN9 1314
 Mattsson Maud Fru..... Lhe CL 224
 Mattsson Per Förm..... Vt 13 HF9 3389
 Mattsson Ritva Fru..... Lel TN9 5344
 Mathson Robert Ing..... MI/BgC VH32 244
 Mattsson Rolf Förm..... X/lxf PJ9 5895
 Mattsson Sven Ing..... T/Sxd TN9 1544
 Mattsson Örjan Ing..... T/SddC KB9 5282

Mattsson-Cellvander
 Anne-Marie Fru..... X/Yd HF9 4484
 Matysiak Janusz Ing..... X/Rge HF9 0540
 Mauritzson Carl-Axel Ing... X/SfbC HF9 2269
 Maxim Gabriel Ing..... X/Mje TN9 1726
 Mayr Peter Ing..... DteC HF9 2112
 Mebert Elly Fru..... X/Cer PR9 3696
 Mehlhorn Manfred Ing..... G/XomC BO 4165
 Meijer Kennet Ing..... X/Heb PR9 0648
 Meland Fridtjof Ing..... X/GdjC HF9 2987
 Melander Arne Ing..... DbkC HF9 2557
 Melander Bengt Ing..... X/NmpC BO 4559
 Melander Birgitta Frk..... X/Ns HF9 3134
 Melander Kari Frk..... X/Mog TN9 5224
 Melangen Per Ing..... MI/BgdC VH32 252
 Melberg Inger Frk..... X/Pbk HF9 2534
 Melchior Eva Fru..... Dis HF9 4545
 Melin Bengt Ing..... X/A HF9 4224
 Melin Curt Ing..... G/Fg BO 4277*
 Melin Elisabeth Fru..... PhgC HF9 2746
 Melin Gunnar Ing..... T/Krf TN9 1512
 Melin Peder Herr..... Arb KB9 5583
 Mellbin Claes Herr..... Ci HF9 4844
 Mellgren Ingemar Herr..... T/Ffe TN9 1461
 Mellgren Ronnie Ing..... G/ArgC BO 4206*

Merlenius Eric Ing.....	DpimC	031-27 5000	Munters Sten Ing.....	Kfl	HF9 2435	Nielsen Kaj Herr.....	DcuE	08-28 2860	Kortnummer	GR.....	0131	VH36.....	0151	
Meronen Airl Fru.....	Vt39	HF 92739	Murali Pandurangan Herr.....	X/Bve	ST 211			SKV kortnr 0165	CL.....	0128	ST.....	0161	ÄL/S.....	0158
Merrild Yvonne Frk.....	Akb	TN 9 1632	Murstedt Anders Ing.....	X/Kld	HF 9 3843	Nielsen Poul Förm.....	CL 399	CL 169	GF.....	0130	VH32.....	0150		
Mestikawy Hussein Ing.....	X/Tdh	TN 95410	Murtada Mutasem Ing.....	X/Std	HF 9 3844	Nietsch Andreas Ing.....	X/Bhh	0150-133 20						
Meszlényi Ilona Fru.....	X/Pbk	HF 9 2534	Müller Günter Ing.....	X/Oge	HF 9 2893			KH kortnr 0137						
Mets Hendrik Förm.....	TV/Vt 745	TN 9 1145	Myrberg Jan Ing.....	X/Agp	HF 9 4262	Nilola Teuvo Ing.....	Ona	KB 9 1956	Nilsson Ingvar Ing.....	X/TfeC	TN 9 1087			
Meurling Gun Fru.....	Fs	VH 36 364	Myrén Stefan Ing.....	X/Hye	PR 9 0687	Niklasson Ann Fru.....	X/Yd	HF 9 3627	Nilsson Jan Herr.....	VeiC	HF 9 2660			
Meurling John Övering.....	XfU	HF 9 2197	Myrenfors Eva Ing.....	Sxa	ÄL/S 177	Niklasson Ingvar Ing.....	X/Bhb	0150-133 20	Nilsson Joh Ing.....	T/FbC	TN 9 1179			
Meyer-Henriksson Gudrun Fru.....	Ues	VH 36 121	Myrgren Bengt Ing.....	Mp	HF 9 2389			KH kortnr 0137	Nilsson Karl Ing.....	X/Tfb	TN 9 1086			
Meyerhoff Rolf Ing.....	X/HyeC	PR 9 0685	Myhrman Tore Herr.....	Dkta	TN 9 1739*	Nilhed Ulf Herr.....	X/Ita	PJ 9 5864	Nilsson Kerstin Frk.....	X/Gdk	HF 9 2477			
Michelsen Svein Ing.....	KksC	HF 9 2811	Målberg Karl-Eric Ing.....	T/Fm	ST 328	Nilsen Ivar Ing.....	X/Hgm	PR 9 0533	Nilsson Kjell Ing.....	V/Bd	HF 9 2462*			
Mickelsson Stina Fru.....	Vt 33	HF 9 3133	Mångs Tore Ing.....	V/Pdr	HF 9 2674	Nilsen Vera Fru.....	X/Gdl	HF 9 3330	Nilsson Kjell Ing.....	X/Oa	HF 9 2125			
Mickelsson Sven Herr.....	V/PB	HF 9 2689	Månsson Eric Herr.....	Ivt	HF 9 2307	Nilsson Agne Herr.....	G/bv	GR 212	Nilsson Lars Herr.....	X/Yue	TN 9 5423			
Mihkelson Viktor Ing.....	MI/BmtC	VH 32 168	Månsson Johan-Erik Ing.....	NF	GF 147	Nilsson Algot Ing.....	X/Rnd	HF 9 3362	Nilsson Larry Ing.....	X/Gdj	HF 9 3064			
Midsommgården: Se exp tider			Månsson Mats Herr.....	X/Mjg	TN 9 1705	Nilsson Anders Ing.....	X/Bme	ST 277	Nilsson Lars Herr.....	X/Cbi	PR 9 0591			
Mikaëlsson Christer Ing.....	X/Rxb	HF 9 2511	Mårtensson Einar Ing.....	X/BtB	ST 250	Nilsson Angeli Ing.....	X/Hre	PR 9 0451	Nilsson Lars Ing.....	Tda	TN 9 1529			
Mikkola Osmo Ing.....	X/Sf	HF 9 1729	Mårtensson Folke Ing.....	X/Si	HF 9 2351	Nilsson Ann-Christin Frk.....	T/Fas	TN 9 1140	Nilsson Lars Ing.....	T/Kel	TN 9 1374			
Miklós Margit Fru.....	T/Tr	ST 313	Mårtensson Göte Ing.....	G/Fdf	BO 4889	Nilsson Arne Ing.....	V/KtC	HF 9 3342	Nilsson Lars-Christer Herr.....	Leo	TN 9 5397			
Miksits Benno Ing.....	X/Etb	HF 9 3912	Mårtensson Leif Ing.....	T/Krx	063-11 7000	Nilsson Barbro Frk.....	Dtus	HF 9 3976	Nilsson Lars-Erik Ing.....	Au	TN 9 5560			
Mill Kent Ing.....	X/Adh	HF 9 4584			ÖS kortnr 0160	Nilsson Bengt Ing.....	X/Hye	PR 9 0687	Nilsson Lars-Erik Ing.....	MI/BtC	VH 32 155			
Minkinen Urho Herr.....	V/Bat	HF 9 4116	Mårtensson Lennart Ing.....	X/RueC	HF 9 4324	Nilsson Bengt Ing.....	X/LnaC	HF 9 4441	Nilsson Lennart Herr.....	X/PlgC	HF 9 4507			
Minnberg Kurt Ing.....	TVsk	TN 9 1130	Mäkinen Pentti Herr.....	TVpl	TN 9 1560	Nilsson Bengt-Åke Ing.....	X/Mrh	TN 9 4913	Nilsson Lennart Ing.....	TVsC	TN 9 1313			
Mirell Henry Herr.....	Au	TN 9 5566	Mäkitalo Lisen Frk.....	X/Bed	ST 174	Nilsson Berit Fru.....	Os	KB 9 1586	Nilsson Lennart Ing.....	X/Mrf	TN 9 3650			
Mirstam Gunnar Ing.....	G/Aup	BO 4171*	Mälman Bo Ing.....	X/Bhg	0150-133 20	Nilsson Bernt Ing.....	X/Btl	ST 268	Nilsson Linnea Fru.....	TV/Vt 743	TN 9 1102			
Misins Bruno Ing.....	V/Kpa	GR 209			KH kortnr 0137	Nilsson Bert Ing.....	X/UdgC	HF 9 4650	Nilsson Maj-Britt Fru.....	Is	HF 9 2750			
Mjöman Ingemar Ing.....	Dfo	HF 9 3727	Mökjas Kjell Ing.....	X/Evp	HF 9 3568	Nilsson Bertil Ing.....	X/Rld	HF 9 5765	Nilsson Majken Frk.....	Ved	HF 9 2847			
Moo Ingemar Herr.....	Dff	HF 9 2146	Möller Fred Ing.....	Nrr	GF 111	Nilsson Bertil Övering.....	MI/BC	VH 32 130	Nilsson Margaretha Fru.....	Ikt	HF 9 3429			
Mobacker Anders Herr.....	Lee	TN 9 5346	Möller Inga-Britt Fru.....	Phs	HF 9 0940	Nilsson Bertil Ing.....	X/Uhg	TN 9 0865	Nilsson Marianne Fru.....	Vek	HF 9 2362			
Moberg Anders Ing.....	X/HgmC	PR 9 0524	Möller Leif Herr.....	Rf	HF 9 4553	Nilsson Billy Ing.....	V/Kpl	GR 137	Nilsson Monica Fru.....	Tp	TN 9 1431			
Moberg Hans Ing.....	X/Lvm	HF 9 2628	Möllerskog Lennart Herr.....	GokC	BO 4497	Nilsson Birgit Fru.....	Plv	TN 9 1849	Nilsson Owe Ing.....	X/HybC	PR 9 0665			
Moberg Lars Ing.....	X/Ogd	HF 9 4282	Möre Oskar Ing.....	DptB	HF 9 3878	Nilsson Björn Herr.....	X/Gx	HF 9 3361	Nilsson Per Ing.....	X/Bka	ST 240			
Moberg Lennart Ing.....	TVrk	TN 9 1249	Mörk Håkan Ing.....	Nrt	GF 165	Nilsson Björn Ing.....	G/Fha	BO 4131	Nilsson Per Herr.....	Nra	GF 166			
Moberg Sixten Herr.....	X/PbC	HF 9 2816	Mörlinger Rolf Ing.....	X/Rde	HF 9 4150	Nilsson Bo Ing.....	X/Oga	HF 9 3978	Nilsson Per Ch Ing.....	MI/Bgz	VH 32 282			
Modée Jan Dr: Se exp tider						Nilsson Bo G Ing.....	X/Lnd	HF 9 4230	Nilsson Pär-Ola Ing.....	Npn	GF 233			
Modig Agnes Fru.....	BT/Vap	BO 4764				Nilsson Bo T Herr.....	MI/Bgz	VH 32 135	Nilsson Rolf Ing.....	MI/BmeC	VH 32 264			
Modin Hans Herr.....	T/Kif	TN 9 1522				Nilsson Bo Å Ing.....	X/SdC	HF 9 3007	Nilsson Rolf Ing.....	X/MhC	TN 9 2594			
Mokdad Habib Herr.....	X/Bpm	ST 378				Nilsson Bror Ing.....	MI/Bel	VH 32 344	Nilsson Rune Herr.....	Nra	GF 166			
		9 0725				Nilsson Börje Ing.....	X/Nmx	HF 9 4506	Nilsson Rune Ing.....	Z675	ÄL/S			
Molander Anders Ing.....	X/Udg	TN 9 5637	Naffah Wadih Ing.....	X/Oga	HF 9 3419	Nilsson Christine Frk.....	CLpo	CL 118	Nilsson Ruth Fru.....	V/Plo	HF 9 2398			
Molén Per-Olof Herr.....	Axd	TN 9 5514	Nandorf Rutger Dr: se exp tider			Nilsson Dagny Fru.....	Cfa	TN 9 1899	Nilsson Sirpa Fru.....	Au	TN 9 5243			
Mohlin Arne Dir.....	PD	HF 9 3906	Natanaelsson Tore Ing.....	X/Cer	PR 9 3753	Nilsson Dan Ing.....	X/Ymo	HF 9 5968	Nilsson Solbritt Frk.....	Gov	BO 4182			
Mohlin Bertil Herr.....	Iv	GF 140	Naukarinen Pentti Ing.....	Ark	KB 9 5581	Nilsson Edvard Ing.....	G/Xvg	BO 4405	Nilsson Sonja Fru.....	Pir	TN 9 1848			
Mohlin Lars Herr.....	X/Zg	HF 9 5984	Navratil Hans-Peter Ing.....	X/BloC	ST 383	Nilsson Elsa Fru.....	V/Pds	HF 9 3718	Nilsson Staffan Ing.....	X/Itc	PJ 9 9104			
Moltkeson Aino Frk.....	Gs	BO 4109			9 0786	Nilsson Erik Herr.....	Iku	HF 9 3954	Nilsson Staffan Ing.....	X/Onp	HF 9 3938			
Moltkeson Evy Frk.....	Gis	BO 4871	Neckam Gerd Ing.....	SbfC	ÄL/S 189	Nilsson Ewa Fru.....	Ivs	HF 9 3159	Nilsson Sture Ing.....	MI/FeC	VH 32 350			
Montalvo Britt-Marie Fru.....	Dpigs	VH 36 319	Nehrfors Ulla Fru.....	Aks	TN 9 5512	Nilsson Ewert Ing.....	SiC	ÄL/S 192	Nilsson Sture Ing.....	T/Fau	TN 9 1817			
Morán-Marrero Justino Ing.....	X/Mde	TN 9 1733	Neij Karl Herr.....	GVpd	GR 195	Nilsson Gunilla Ing.....	X/Hyg	PR 9 0692	Nilsson Sture Ing.....	X/BhrC	0150-133 20			
Morander Olof Ing.....	Dfo	HF 9 5972	Neijd Stanley Ing.....	T/Fea	TN 9 1322	Nilsson Gunnar Herr.....	V/Pda	HF 9 2676			KH kortnr 0137			
Morefors Karin Frk.....	Rga	HF 9 5966	Nelander Bengt Ing.....	X/Tgb	TN 9 1007	Nilsson Gunnar Ing.....	X/Cs	HF 9 3743	Nilsson Sture Ing.....	X/IhC	TN 9 5287			
Morell Lars-Erik Ing.....	X/Rnh	HF 9 4070	Nelvin Bengt Ing.....	X/Ove	HF 9 2990	Nilsson Gunnar Ing.....	X/Tgb	TN 9 1032			PJ 9 5643			
Morén Mari-Ann Fru.....	X/Cbi	PR 9 0592	Nenzeli Liss-Olof Herr.....	MI/BxpC	VH 32 145	Nilsson Göran Ing.....	X/Bka	ST 239	Nilsson Svante Ing.....	X/Rik	HF 9 5776			
Morin Arne Ing.....	Ado	TN 9 1613	Nestorsson Johan Förm.....	Vt 27	HF 9 3329	Nilsson Henry Ing.....	X/Mdj	TN 9 5449	Nilsson Sven Förm.....	Vt07	HF 9 2707			
Morling Åke Herr.....	Iu	HF 9 3839	Nesz Imre Ing.....	V/Bd	HF 9 4146*	Nilsson Inga-Britt Fru.....	X/Rs	HF 9 2864	Nilsson Sven Herr.....	EdhC	TN 9 5025			
Motin Sven Herr.....	G/FmC	BO 4247*	Nevelius Ingemar Ing.....	X/BeC	ST 367	Nilsson Inga-Fru.....	Giv	BO 4200	Nilsson Sven Herr.....	V/Kp	GR 219			
Moutou Inga Fru.....	TVpk	TN 9 1160			9 0739	Nilsson Ingaliil Ing.....	Vek	HF 9 2694	Nilsson Sven-Åke Ing.....	G/Fof	BO 4833			
Munkhammar Anders Herr.....	Alr	TN 9 5586	Nevhage Raymond Ing.....	G/Fmf	BO 4822	Nilsson Ingemar Ing.....	G/Fof	BO 4339	Nilsson Teddy Ing.....	G/Fnb	BO 4303			
Munoz Daniel Ing.....	X/Hyf	PR 9 0679	Nicolaisen Britt-Marie Fru.....	Lxdf	TN 9 5378	Nilsson Ingemar Ing.....	MI/Bmm	VH 32 191	Nilsson Thomas Herr.....	Au	TN 9 5557			
			Nielsen Eva Frk.....	X/Cfe	HF 9 3563	Nilsson Ingrid Frk.....	X/OnbC	HF 9 2192	Nilsson Ulla-Maija Fru.....	Gis	BO 4402			
							X/Zed	HF 9 2121	Nilsson Åke Ing.....	T/FmtC	ST 332			

Norbeck Nils Ing.....	T/KrkC	TN9 1318	Nordmo Anny Frk.....	X/Cbh	PR90594	Nyberg Nils Ing.....	X/Stg	HF92145	Kortnummer	GR.....	0131	VH36.....	0151	
Norberg Clary Fru.....	X/Kgi	HF9 4958	Nordstedt Sixten Ing.....	G/Fnk	BO 4243	Nyberg Rogart Ing.....	Nup	GF 185	CL.....	0128	ST.....	0161	ÄL/S.....	0158
Norberg Gunnar Herr.....	Brv	TN9 5299	Nordstrand Melker Ing.....	T/Kkf	TN9 1471	Nyberg Siv Ing.....	X/Stb	HF9 4738	GF.....	0130	VH32.....	0150		
Norberg Gunnar Ing.....	MI/Bgz	VH32 281	Nordström Anne Fru.....	Vt60	HF9 2769	Nyberg Solweig Frk.....	CLpl	CL 173						
Norberg Holger Ing.....	AhvC	TN9 1914	Nordström Arne Herr.....	Ade	TN9 5039	Nyberg Åke Ing.....	X/YIC	HF9 4787						
Norberg Jan Ola Ing.....	X/Ovb	HF9 3615	Nordström Ernst Ing.....	X/EtC	HF9 3540	Nygren Anders Förm.....	CL 394	CL 148						
Norberg Lennart Herr.....	Evk	TN9 1858	Nordström Gannel Fru.....	Crđ	TN9 1896	Nygren Carl-Gustav Herr.....	V/Bta	HF9 2678						
Norberg Sven Herr.....	Mev	HF9 3471	Nordström Hans Förm.....	Vt 15	HF9 2805	Nygren Hans Förm.....	CL 391	CL 235						
Nordh Bengt Ing.....	G/Arg	BO 4317	Nordström Jan Ing.....	X/Alr	HF9 4244	Nygren Kerstin Fru.....	Z/Pab	HF9 2043	Oates Bryan Ing.....	X/Noa		HF9 4016		
Nord Ernst Verkm.....	Vt27	HF9 2727	Nordström Kent Ing.....	Dptb	HF9 4980	Nygren Lars Ing.....	X/AekC	HF9 4165	Odbrott Bertil Ing.....	X/Ita		PJ 9 5633		
Nord Karin Frk.....	Lee	TN9 5332	Nordström Kerstin Frk.....	X/Mks	TN9 5160	Nygren Mariann Frk.....	Plr	TN9 5021	Odbrott Gunvor Fru.....	Plp		HF9 9 3368		
Nord Margareta Frk.....	Tdd	TN9 1554	Nordström Kjell Ing.....	G/Fdf	BO 4828	Nygren Olov Ing.....	X/Bmb	ST 296	Ode Hanne Fru.....	Gpo		BO 4852		
Nordahl Håkan Ing.....	X/Sdb	HF9 2983	Nordström Lennart Herr.....	FoC	VH36 186	Nygårds Göte Herr.....	X/Bkr	ST 214	Ode Rolf Ing.....	G/FdfC		BO 4268*		
Nordahl Kurt Ing.....	X/lxb	PJ 9 5823	Nordström Richard Herr.....	Leo	TN9 5398	Nyholm Mats Ing.....	Dptp	HF9 3185	Odelberth Kjell Ing.....	X/Akm		HF9 9 2349		
Nordberg Anita Fru.....	MI/Bjs	VH32 240	Nordström Rudolf Ing.....	MevC	HF9 3664	Nyquist Anders Ing.....	Sdg	ÄL/S 127	Odenius Göran Ing.....	X/Pbs		HF9 9 3235		
Nordberg Birgitta Fru.....	X/lxf	PJ 9 5894	Nordström Svea Fru.....	X/Cfa	HF9 3856	Nyqvist Anders Kontr.....	GVkt	GR 181	Odland Philip Ing.....	T/F		TN9 9 1323		
Nordberg Ivar Ing.....	X/Rde	HF9 3928	Norelius Lars-Olov Ing.....	X/Btk	ST 247	Nylander Roland Ing.....	X/Agk	HF9 3482	Oguz Salih Herr.....	X/Yr		HF9 9 3617		
Nordberg Lars Herr.....	Kis	HF9 2544	Norell Siv Ing.....	X/Thm	TN9 1071	Nylund Gunborg Fru.....	V/Plø	HF9 2559	Olah-Deak Ellen Fru.....	TVpp		TN9 9 1157		
Nordén Bengt Herr.....	Igu	HF9 2234	Norell Svante Ing.....	Kfs	HF9 2548	Nylund Inga Fru.....	Tdd	TN9 1554	Olander Elvy Fru.....	X/Hyf		PR9 0654		
Nordenstam Yngve Ing.....	X/Mrp	TN9 1738	Norén Torsten Ing.....	X/Hgl	PR9 0512	Nylund Reidar Ing.....	X/Hyb	PR9 0657	Olausson Jerry Ing.....	X/Tdg		TN9 9 5411		
Nordfors Per Ing.....	T/Kdg	KB 9 3084	Norén Björn Ing.....	X/Hpl	PR9 0534	Nylund Stig Ing.....	X/Aek	HF9 2540	Oldmar Olof Herr.....	V/PrC		HF9 9 2634		
Nordfors Ursula Fru.....	G/Aru	BO 4328	Norén Ingvar Herr.....	Lee	TN9 5333	Nyman Anders Ing.....	T/Kr	TN9 1210	Olin Barbro Fru.....	Lem		TN9 9 5322		
Nordgren Arne Herr.....	Au	TN9 5563	Norén Lars-Olof Ing.....	XsU	TN9 9 1788	Nyman Arne Herr.....	Ekr	TN9 3516	Ollén Göran Herr.....	X/lps		PJ 9 5760		
Nordgren Hans Ing.....	X/Mje	TN9 1709	Norén Matts Ing.....	Sxm	ÄL/S 133	Nyman Eva Fru.....	X/Pbs	HF9 3665	Olovsson Bengt Ing.....	X/Hgf		PR9 0532		
Nordgren Hans Christer Ing.....	DtiC	ÄL/S 193	Norén Sven Ing.....	Map	HF9 2181	Nyman Maja Fru.....	Ekr	TN9 1878	Olofsson Birgitta Frk.....	X/Zgs		HF9 4 5556		
Nordgren Lena Frk.....	Dkhy	HF9 3446	Norevik Björn Ing.....	X/RufC	HF9 3762	Nyman Peter Ing.....	X/Rnh	HF9 2356	Olofsson Erik Ing.....	Uep		VH36 112		
Nordgren Stig Ing.....	T/Sxd	TN9 1307	Norlén Göran Ing.....	X/lhz	TN9 5382	Nyrén Lennart Ing.....	G/Xvn	BO 4457	Olofsson Gunnar Verkm.....	Vt 11		HF9 9 2711		
Nordin Anne-Marie Frk.....	Ms	HF9 2241	Norlén Holger Ing.....	X/GtB,X/GtaC	HF9 2407	Nyström Arne Herr.....	Mev	HF9 3471	Olofsson Hasse Ing.....	X/Rxk		HF9 9 2169		
Nordin Carl-Eric Herr.....	Drr	HF9 3684	Norlinder Rigmor Fru.....	Dpigl	VH36 324	Nyström Bertil Ing.....	X/Kfe	HF9 3907	Olofsson Kirsti Fru.....	X/lpe		PJ 9 5838		
Nordin Erik Herr.....	BvC	HF9 2201*	Norling Bengt Ing.....	Z/PeC	HF9 2035	Nyström Birgitta Fru.....	TVki	TN9 1264	Olofsson Lars-Olof Ing.....	MI/Btd		VH32 198		
Nordin Gun Fru.....	X/MKIC	TN9 4921	Norlinger Gerhard Ing.....	TeC	TN9 9 1421	Nyström Börje Ing.....	Lxya	CL 177	Olofsson Lennart Ing.....	X/YeC		HF9 9 2214		
Nordin Henning Herr.....	Dpif	VH36 289	Norlund Lillemor Frk.....	X/lk	PJ 9 5862	Nyström Gunnar Ing.....	X/HreC	PR9 0539	Olofsson Maj Fru.....	X/Bko		ST 229		
Nordin Jan-Eric Ing.....	X/SC	HF9 3955	Norman Bengt Ing.....	AxC	TN9 5511	Nyström Göran Ing.....	X/lhz	TN9 9 5384	Olofsson Rolf Ing.....	Gpm		BO 4137		
Nordin Nils Ing.....	Dhk	HF9 2824	Norman Berta Fru.....	X/Bpp	ST 110	Nyström Göran Ing.....	X/KldC	HF9 2958	Olofsson Sixten Ing.....	T/Kre		TN9 9 1315		
Nordin Ove Kamrer.....	CrC	TN9 1901	Norman Elisabet Fru.....	MI/Bme	VH32 264	Nyström Jan Ing.....	X/Hgm	PR9 0632	Olofsson Stig Ing.....	X/Hea		PR9 0619		
Nordin Paul Herr.....	Vmp	GR 128	Norman Kjell Ing.....	X/lte	PJ 9 5790	Nyström Jan Ing.....	X/Shc	HF9 3636	Olofsson Toini Fru.....	X/Pla		HF9 9 2257		
Nordin Pär-Erik Herr.....	T/FodC	TN9 1428	Norman Mercedes Fru.....	X/Ls	HF9 4691	Nyström Åke Ing.....	X/RfhC	HF9 4326	Olofsson Tor Ing.....	X/Lba		HF9 9 2344		
Nordin Ronny Ing.....	X/Rge	HF9 9 5979	Norman Ulf Herr.....	X/At	BO 4751	Nämvall Hans Ing.....	MI/Btd	VH32 146	Olofsson Stig Ing.....	X/Hea		PR9 0619		
Nordin Tage Ing.....	X/Uk	TN9 1691	Normark Anette Ing.....	Dpitt	HF9 3227	Näsholm Gerd Fru.....	TV/Vt 748	TN9 1245	Olofsson Toini Fru.....	X/Plä		HF9 9 2257		
Nordquist Gunnar Ing.....	X/lxvC	PJ 9 5861	Noro Bertil Ing.....	X/Kfu	HF9 3869	Näsholm Lena Frk.....	X/Ak	HF9 3442	Olofsson Tor Ing.....	X/Lba		HF9 9 2344		
Nordqvist Göran Ing.....	X/TufC	TN9 4936	Norr Gunilla Frk.....	Evf	TN9 1890	Näsholm Nils Ing.....	X/Äp	HF9 4541	Olofsson Tor Ing.....	X/Lba		HF9 9 2344		
Nordkvist Kajsa Fru.....	Es	TN9 1830	Norrman Anders Herr.....	Vt08	CL 167	Näsholm Olov Förm.....	Vt 17	HF9 2489	Olsbro Bengt Ing.....	X/Xrx		HF9 4 4452		
Nordkvist Karl-Johan Ing.....	X/Rnf	HF9 3428	Norrbohm Arne Ing.....	X/Bmf	ST 154	Naeslund Felix Ing.....	T/Sxe	TN9 1534	Olsbro Bertil Ing.....	XrC		HF9 9 2933		
Nordkvist Kristina Frk.....	Leb	TN9 5320	Norrby Olle Ing.....	Au	TN9 5517	Näslund Håkan Ing.....	X/Pe	HF9 2194	Olsbro Georg Ing.....	X/lueC		PJ 9 5647		
Nordlander Hans Ing.....	X/lxu	PJ 9 9154	Norrevik Bertil Herr.....	Bv	HF9 2203	Näslund Olof Ing.....	X/YueC	TN9 5028	Olsbro Ingegerd Ing.....	X/Hyb		PR9 0663		
Nordlander Lennart Herr.....	X/Zkm	HF9 9 1666	Norrgård Bo Ing.....	X/Hrb	PR9 0542	Näslund Sture Ing.....	MI/Bmt	VH32 163	Olsén Arne Förm.....	GV/Vt 566		GR 281		
Nordlander Rolf Ing.....	X/BvdC	ST 128	Norrman Göran Ing.....	Dhk	HF9 4037	Näsman Hans-Erik Herr.....	T/Krg	TN9 1407	Olsén Conny Ing.....	T/Kbf		TN9 9 1384		
Nordlander Rolf Ing.....	X/Mhd	TN9 5217	Norrman Leif Ing.....	MI/Bev	VH32 378	Näsström Conny Ing.....	X/CfaC	HF9 9 9171	Olsen Dagmar Fru.....	X/Mod		TN9 9 1728		
Nordlinder Ove Herr.....	Dktk	TN9 1638	Norrman Lennart Övering.....	NC	GF 144	Näsström Tommy Ing.....	X/Ama	HF9 3249	Olsen Roar Ing.....	X/Tde		TN9 5408		
Nordling Berndt Ing.....	X/Blo	ST 179	Norrman Ritva Fru.....	Ph	HF9 2910, 9 4899	Näve Atle Ing.....	T/Seb	TN9 1519	Olishagen Leif Ing.....	X/Bve		ST 210		
Nordlund Carl-Gustav Herr.....	X/Tdg	TN9 5412	Norström Lars-Erik Ing.....	KkrC	HF9 2781	Nöjd Karl Förm.....	BT/Vt 607	BO 4297*				9 0759		
Nordlund Elisabeth Frk.....	X/Os	HF9 3270	Nulman Yehuda Ing.....	X/Hyb	PR9 0658				Ohlsson Agneta Frk.....	X/Mk		TN9 9 5456		
Nordlund Jan Ing.....	X/Rfg	HF9 3081	Nyberg Bertil Ing.....	G/Xnh	BO 4354				Ohlsson Alvar Ing.....	DpubC		HF9 9 2448		
Nordlund Kurt Ing.....	KfA, KfIC	HF9 2361	Nyberg Bo Ing.....	V/Kpa	GR 214				Ohlsson Anders Ing.....	X/Kfu		HF9 9 3860		
Nordlund Rolf Ing.....	X/TpaC	TN9 1759	Nyberg Elisabeth Ing.....	Map	HF9 2919				Ohlsson Ann-Britt Fru.....	Ba		HF9 9 4557		
Nordlund Runo Ing.....	V/PrsC	HF9 2555	Nyberg Göran Ing.....	X/Rgm	HF9 5676				Ohlsson Ann-Marie Fru.....	Drs		HF9 9 2033		
Nordlund Sture Förm.....	Vt37	HF9 2726	Nyberg Lennart Ing.....	G/Xnk	BO 4180				Ohlsson Arne Ing.....	X/KfmC		HF9 9 4085		
Nordlund-Jerrari Irene Fru.....	Z/Pkb	HF9 3669	Nyberg Margit Fru.....	X/lps	PJ 9 5888				Ohlsson Arne Ing.....	T/Ktb		TN9 9 1280		

O

O P Q R

S

T U V W

X Y Z A Ø

Olsson Catarina Ing..... X/Rpp HF9 4799
 Ohlsson Christer Ing..... X/Hea PR9 0617
 Olsson Christine Frk..... DFos HF9 2885
 Olsson Ella Fru..... X/Bkr ST 387
 Olsson Elsie Fru..... BT/Vae BO 4768
 Ohlsson Erik Ing..... X/Hgl PR9 0514
 Ohlsson Erling Ing..... T/Kbk TN9 1477
 Ohlsson Erling Ing..... T/Sxe TN9 1547
 Ohlsson Eva Frk..... Dfos HF9 3119
 Ohlsson Georg Kontr..... V/Ktv HF9 2940
 K27 HF9 3309
 Olsson Gunilla Frk..... X/Cfx TN9 1720
 Olsson Gunnar Ing..... G/Fdt BO 4514
 Olsson Gunnar Ing..... GodC BO 4106
 Ohlsson Gunnar Ing..... T/Fmp ST 338
 Ohlsson Gunnar Ing..... X/HeaC PR9 0622
 Ohlsson Göran Ing..... G/Fim BO 4364
 Ohlsson Gösta Ing..... TVpIC TN9 1112
 Olsson Gösta Ing..... ZrC HF9 4327
 Olsson Hans Ing..... G/Xvk BO 4846
 Olsson Hans Ing..... X/Cfa HF9 3415
 Ohlsson Hans Ing..... X/OnpC HF9 3268
 Olsson Håkan Ing..... X/Aea HF9 4623
 Olsson Håkan Ing..... X/Bkb ST 234
 Ohlsson Ingemar Ing..... X/Bmp ST 272
 90767
 Olsson Inger Fru..... X/Ts TN9 5239
 Olsson Ingrid Fru..... Ns GF 199
 Olsson Irene Fru..... T/Fbs TN9 1415
 Olsson Iris Fru..... MI/Bmk VH32 167
 Olsson Knut Martin Lic..... DtmE HF9 3659
 Ohlsson Kurt Ing..... T/FfrC ST 317
 TN9 0433
 Olsson Lars-Erik Ing..... X/Tth TN9 5165
 Olsson Lars-Olof Ing..... V/Bat CL 119
 Ohlsson Lena Frk..... Ir HF9 2267
 Olsson Lennart Ing..... X/Hka PR9 0578
 Olsson Lennart Ing..... Dpid VH36 231
 Olsson Maj Fru..... Vmp GR 124
 Olsson Maj-Britt Fru..... X/Ber ST 167
 Olsson Maria Frk..... Lem TN9 5316
 Ohlsson Mary Fru..... V/Ps HF9 4144
 Olsson Matts Ing..... X/Si HF9 3126
 Olsson Ola Ing..... X/Hkb PR9 0563
 Olsson Olle Ing..... G/Xop BO 4377
 Olsson Olle Lennart Ing..... X/GtIC HF9 4761
 Olsson Olof Ing..... KfC HF9 2352
 Olson Per Ing..... X/Gdj HF9 3398
 Ohlsson Raiili Fru..... Edm TN9 1948
 Olsson Rolf Ing..... X/Aea HF9 2971
 Ohlsson Siewert Ing..... Dptp HF9 4542
 Olsson Sigfrid Ing..... Clb CL 226
 Olsson Soili Fru..... X/Ik PJ9 5727
 Olsson Sonja Fru..... Lok TN9 5319
 Olsson Sten-Eric Ing..... X/Itp PJ9 5877
 Olsson Svea Fru..... X/Cfk HF9 3208
 Ohlsson Sören Ing..... X/Mhd TN9 3625
 Olsson Thomas Ing..... X/Ruh HF9 2429
 Ohlsson Tommy Ing..... X/Mrf TN9 1763

Olsson Tommy Förm..... Z 673 ÄL/S
 Olsson Ulla Frk..... Fap VH36 253
 Ohlsson Åke Herr..... G/XvkC BO 4417
 Olsson Åke Ing..... X/Ymo HF9 4369
 Omholt Rudi Ing..... X/Ons HF9 4201
 Omurcali Savas Ing..... Dthd ÄL/S 162
 Oppstedt Bertil Ing..... X/Gtg HF9 3207
 Orbelius Claes Herr..... Ekl TN9 1877
 Orbéus Berndt Herr..... Ila HF9 3635
 Orderkontor..... Lo TN9 5356
 Ording Bengt Herr..... VeC HF9 2655
 Oredsson Berit Fru..... Ikt HF9 3429
 Orenberg Anna Fru..... T/Krr TN9 1294
 Orrhult Gudrun Ing..... X/KIh HF9 4364
 Orserud Majken Fru..... Plv TN9 1209
 Osaeus Stig Herr..... X/Cep PR9 5625
 Oscarsson Allan Ing..... NrtC GF 114
 Oskarsson Edith Fru..... Ex TN9 1838
 Oskarsson Ivan Ing..... X/HplC PR9 0538
 Oscarsson Sven Ing..... MI/BjgC VH32 245
 Osterman Folke Ing..... X/Alb HF9 4272
 Ottebring Britt-Marie Fru..... X/Pla HF9 4151
 Otter Alma Fru..... X/Iss PJ9 9116
 Otterstål Anne-Marie Frk..... X/KIs HF9 2934
 Ottesjö Sören Herr..... T/Fof TN9 1190
 Ottosson Jan Ing..... KIs HF9 3444
 Ouvrier Günther Ing..... T/Se TN9 1436
 Ovelid Roland Ing..... AIC TN9 5297

P

Pahl Ingrid Fru..... Dlp HF9 93817
 Pahlén Lars Ing..... T/Krf TN9 1305
 Pahverk Väino Ing..... X/OvC HF9 4732
 Pajos Hans Ing..... T/Fro ST 320
 Pak Gun-Hong Ing..... G/Arg BO 4317
 Palazuelos Margarita Frk..... X/Yd HF9 3363
 Palerheim Christer Ing..... Nu GF 193
 Palerius Bertil Herr..... GiC BO 4121
 Palm Arne Herr..... AdIC TN9 1611
 Palm Gunvor Fru..... Plt HF9 4821
 Palm Göran Ing..... X/Bhh 0150-133 20
 KH kortnr 0137
 Palm Håkan Herr..... Ado TN9 5116
 Palmér Per Ing..... MI/BmmC VH32 293
 Palmgren Ingemar Herr..... X/Teb TN9 5089
 Palmgren Ulf Ing..... X/Tth TN9 1093
 Palmqvist Allan Ing..... TVpp TN9 1237
 Palmqvist Axel Förm..... TV/Vt 743 TN9 1362
 Palmqvist Bertil Ing..... Z/Peb HF9 2363
 Palmqvist Göran Ing..... Slb ÄL/S 218
 Palmqvist Lennart Ing..... X/Mhk TN9 1753
 Palmqvist Lilly Fru..... X/Mre TN9 5445
 Palmqvist Roland Ing..... X/Evi HF9 3913
 Palmqvist Staffan Herr..... Drj HF9 3234
 Panas Arie Ing..... X/Bmb ST 294
 Pantzar Bengt Herr..... MI/Fep VH32 353
 Pantzar Lars Ing..... X/Rme HF9 4444

Pappinen Lauri Ing..... X/Mhf TN9 5396
 Parming Dennis Ing..... T/FeaC TN9 1251
 Parming Marianne Frk..... Ekr TN9 1879
 Parsmann Endel Ing..... T/Kbd TN9 1123
 Patent: Se org delen Dlp.....
 Patricks Malte Dir..... DZ HF9 2312
 BO 4613
 Patterson Stanley Ing..... T/Fau TN9 1466
 Paul Horst Ing..... X/Rum HF9 2723
 Paul Toivo Kontr..... V/Km HF9 2588
 Paul Uwe Ing..... X/Hya PR9 0678
 Pauli Andreas Ing..... X/Mkh TN9 4911
 Paulin Staffan Ing..... X/Sdb HF9 2013
 Paulsson Claes Ing..... X/E HF9 9167
 Paulson Lars-Owe Ing..... X/Bru ST 149
 Paulsson Stig Ing..... X/Hyg PR9 0668
 Paulsson Sven-Åke Ing..... GpoC BO 4127
 Pavelsen Ole Ing..... KIC HF9 4211
 Pedersen Tom Herr..... Klir HF9 4217
 Pegert Göran Herr..... Fep VH36 218
 Pegert Walter Ing..... X/AmC HF9 3493
 Peiram Lars Ing..... Dtm HF9 2868
 Pelcman Israel Herr..... Mev HF9 3471
 Penny Robert Ing..... X/Tfe TN9 1588
 Pensionsfrågor..... Plp HF9 3368
 Penton William Ing..... Nrr GF 161
 Pernehagen Sigrid Fru..... X/Ths TN9 1060
 Persberg Rosita Fru..... Dpka HF9 2690
 Personalanställning
 verkstaden..... Vap HF9 2524
 Personalkonsulenter
 Carlsson A-C Fru..... Pk HF9 2305
 Lundgren B Fru..... Pk HF9 2229
 Bostäder..... Pkb HF9 4884
 Rumsförmedling..... Pkb HF9 3343
 Expedition..... Pkb HF9 2619, 9 5985
 Personalorganisationer:
 Se exp tider
 Persson Anders Ing..... X/Hgm PR9 0527
 Persson Arne Förm..... TV/Vt 767 TN9 1176
 Persson Arne Ing..... T/Kre TN9 1315
 Persson Arvid Ing..... T/KbdC TN9 1221
 Persson Bengt-Göran Ing..... Krm HF9 3187
 Pehrsson Bertil Dir..... DR HF9 2861
 Pehrsson Bertil Herr..... lv TN9 5219
 Persson Birgit Fru..... Phs HF9 2829
 Persson Birgitta Frk..... X/Zs HF9 9414
 Persson Björn Herr..... Got BO 4107
 Persson Björn Ing..... Dput HF9 5967
 Persson Bo Ing..... X/Aed HF9 3312
 Persson Börje Herr..... Ado TN9 1613
 Persson Börje Herr..... MI/Bpe VH32 179
 Persson Clas Ing..... X/Rf HF9 4361
 Persson Cristina Ing..... X/Hyd PR9 0674
 Persson Elaine Fru..... TVkr TN9 1277
 Persson Enar Ing..... G/Fev BO 4304
 Persson Erik Herr..... V/Pda HF9 2687
 Persson Eva Frk..... X/Bes ST 150
 Persson Evald Ing..... X/Zgp HF9 2081
 Persson Gunilla Frk..... Gs BO 4420

Kortnummer GR..... 0131 VH36..... 0151
 CL..... 0128 ST..... 0161 ÄL/S..... 0158
 GF..... 0130 VH32..... 0150
 Persson Gunnar Ing..... G/Xvo BO 4424
 Persson Gunnar Ing..... X/BrrC ST 187
 90746
 Persson Gunnar Ing..... X/PbsC HF9 2227
 Persson Gunnar Ing..... X/Rgf HF9 5737
 Persson Gustav Ing..... X/HkbC PR9 0581
 Persson Gösta Herr..... Lxyp CL 185
 Persson Inga-Lill Fru..... Gos BO 4876
 Persson Ingemar Ing..... T/Keo TN9 1387
 Persson Inger Fru..... X/Bko ST 227
 Persson Irene Ing..... G/Fh BO 4949
 Persson Karl-Henrik Ing..... X/Pd HF9 2236
 Persson Kent Ing..... X/Ama HF9 3420
 Persson Kjell Arne Ing..... G/Xke BO 4315
 Persson Knut Ing..... X/ThbC TN9 1067
 Persson Kurt Ing..... X/HyC PR9 3492
 Persson Lars Ing..... KIs HF9 2316
 Persson Lars B Ing..... UeK VH36 139
 Persson Leif Ing..... X/KleC HF9 2757
 Persson Lena Frk..... X/Us TN9 5612
 Persson Margareta Fru..... T/Ffr TN9 1994
 Persson Margit Fru..... X/Gdl HF9 3452
 Persson Mathias Ing..... X/Hka PR9 0575
 Persson Ove Ing..... X/Bkr ST 218
 Persson Per Ing..... X/Zgp HF9 2078
 Persson Robert Ing..... X/Ihz TN9 5383
 Persson Roger Ing..... X/RxrC HF9 4391
 Persson Rolf Ing..... T/Sxr TN9 1520
 Persson Rune Herr..... Uei VH36 372
 Persson Runo Ing..... Z 675 ÄL/S
 Persson Signe Fru..... V/Pdm HF9 4881
 Persson Sten Ing..... TVks TN9 1306
 Persson Sven Ing..... X/Kli HF9 4412
 Persson Sven Ing..... MI/Btg VH32 157
 Persson Tage Ing..... KrC HF9 4185
 Persson Tore Herr..... Ivt HF9 2307
 Persson Tore Ing..... X/SdgC HF9 4652
 Persson Åke Herr..... LxyC CL 180
 Persson Åke Ing..... X/MjB TN9 1688
 Perthar Viola Fru..... Lhd CL 212
 Petersén Eva-Stina Frk..... X/Bkr ST 220
 Petersén Helge Ing..... MI/Bje VH32 273
 Petersén Lars-Göran Ing..... X/Kfd HF9 3787
 Pettersson Arvid Herr..... lv TN9 1622
 Peterson Barbro Fru..... T/Fre ST 356
 Pettersson Barbro Ing..... Omm KB9 1657
 Pettersson Bengt Herr..... X/Obl HF9 3352
 Pettersson Berit Frk..... Las TN9 5351
 Pettersson Bernt-Eije Ing..... X/Btk ST 256
 Pettersson Birger Ing..... V/KpaC GR 207
 Pettersson Britta Fru..... X/Brp ST 183
 Pettersson Dagmar Fru..... X/Cbd PR9 0558
 Pettersson Edgar Ing..... Ze TN9 2281
 9 3986
 Peterson Elisabeth Frk..... T/Sxs TN9 1435

Pettersson Elsa Frk X/Ks HF93384
 Pettersson Erik Herr DpifC VH36 226
 Pettersson Erik Ing X/Aka HF93211
 Pettersson Folke Ing Vmt GR 258
 Pettersson Greta Fru Os KB 95015
 Pettersson Gunhild Fru X/Rps HF9 4403
 Pettersson Gunnar Förm TV/Vt 741 TN9 1177
 Pettersson Gustav Förm Vt 16 HF9 2941
 Pettersson Göran Ing T/KdeC KB 9 1470
 Pettersson Göran Ing X/Akm HF9 2349
 Peterson Halina Fru T/Krf TN9 1212
 Pettersson Hans Herr Akm TN9 5533
 Pettersson Helen Frk Vt 66 HF9 2636
 Pettersson Henrik Ing G/Xkn BO 4951
 Pettersson Håkan Ing Nob GF 129
 Pettersson Karl-Gunnar
 Ing X/Bmg ST 292
 Peterson Kjell Herr X/Bru ST 118
 Pettersson Lars Ing G/Xom BO 4463
 Pettersson Lars Ing T/Krk TN9 1134
 Pettersson Lena Frk X/Bkr ST 220
 Pettersson Lennart Ing X/Bhr 0150-13320
 KH kortnr 0137
 Pettersson Lilian Frk X/Cbi PR 90559
 Pettersson Linnéa Fru X/Brd ST 115
 Pettersson Maj Fru X/Gdj HF 93062
 Pettersson Maj-Britt Fru X/CfxC HF 93767
 Pettersson May-Brith Fru V/Bvr HF 92486
 Pettersson Maryanne Fru lvt HF 93296, 94786
 Pettersson Pelle Ing X/BmfC ST 117
 90768
 Pettersson Per-Gunnar Herr. lvt HF 93296
 Pettersson Roland Ing T/Fmt ST 329
 Pettersson Rolf Ing BT/VtC BO 4141*
 Pettersson Rolf Ing T/Fbl TN9 1146
 Pettersson Rolf Ing X/KliC HF 94500
 Pettersson Rune Herr T/Fep TN9 1550
 Pettersson Stig Förm Vt 16 HF 95963*
 Pettersson Svea Fru Akb TN9 1636
 Pettersson Sven Herr LoC TN9 5356
 Pettersson Sven Herr Naa GF 139
 Peterson Sven-Erik Förm Vt 17 HF 93019
 Pettersson Sven-Åke Ing X/Btg ST 248
 Pettersson Sven-Åke Ing X/Hkd PR 90571
 Peterson Tage Herr G/Are BO 4460
 Pettersson Tomas Ing Kir HF 92643
 Pettersson Tomas Ing Nup GF 152
 Pettersson Tommy Ing X/lte TN9 0852
 Pettersson Tommy Ing X/Ruf HF 93556
 Pettersson Thorvald Ing TVki TN9 1170
 Pettersson Uno Ing X/Hya PR 90683
 Pettersson Vallentin Ing Vt 35 HF 94795
 Pettersson Vera Fru X/Ag HF 93972
 Pettersson Viktor Herr NamC GF 139
 Peterson Wilhelm Lic T/K TN9 1254
 Pettersson Yngve Herr Fme VH36 351
 Pettersson Yngve Ing X/Aka HF 93211
 Pettersson Åke Herr Au TN9 0436
 Pettersson Åke Herr DcU 08-28 2860
 SKV kortnr 0165

Pettersson Åke Ing T/Fae TN9 1265
 Pettersson Åke Ing X/AdgC HF 92117
 Piedrahita Luis Ing X/Rlk HF 95780
 Pienimäki Raija Fru RI HF 92556
 Pierre Nils Ing G/XnkC BO 4245*
 Piirand Volrad Ing X/Bpk ST 194
 Pihl Gunnar Ing Ml/Bea VH32 327
 Pihl May Frk Lob TN9 5363
 Pihlblad Ethel Fru X/Rls HF 95616
 Pihheden Birgitta Ing G/Xve BO 4456
 Plekker Rudolf Lic DktuC TN9 1639
 Pollák Tommy Ing X/Be ST 365
 Ponsell Christer Ing X/Mdf TN9 1824
 Pontéus Åke Ing AkfC TN9 1917

Portvaktsgöloger

HF huvudporten Bv HF 92200
 HF södra porten Bv HF 93566
 TN Bv TN 91200, 91335
 Postturbilar förfrågningar lvt HF 93296, 94786
 Praktikantfrågor Pa HF 92026
 Prastorfer Gerold Ing Dpia VH36 238
 Preger Kjell Ing T/Sfb TN9 1571
 Prestby Marianne Frk Dtid ÅL/S 152
 Price Malcolm Herr Ahu TN9 1607
 Prim Gun Frk X/Mak TN9 1805
 Priuhka Arnold Ing Ml/BmdC VH32 190
 Prosék Ladislav Ing X/Alk HF 92969
 Pröckl Edvard Ing X/CeC PR 90620
 Pugerud John Ing T/KeA TN9 1443
 Pursiainen Leila Frk Rgs HF 92989
 Pyddoke John Ing T/Sx TN9 1328
 Pykkänen Eero Ing X/Amb HF 92173
 Pählman Hana Ing Uer VH36 368
 Pählman Tord Ing T/Fef TN9 5435
 Pålsson Roger Ing Ml/Btd VH32 198
 Pålsson Torsten Ing X/Etb HF 92151
 Pärleby Ralf Ing X/RlgC HF 95770
 Pöld Uno Ing X/BpkC ST 198
 90728

Q

Quinn David Herr X/Yr HF 92649
 Qvam Hans Ing T/Frd ST 319
 Qvarfort Anders Herr Def HF 95097
 Qvarnström Arne Ing X/Aea HF 92839
 Qvaresell Sven Ing Ml/Bgk VH32 280

R

Raak Peter Herr Plt HF 92359
 Raber Josef Herr X/Kib HF 94286
 Rabinowitsch Arne Herr Ado TN 95057
 Radojevic Radomir Ing X/Bpp ST 353
 90727
 Radzey Willy Ing V/Ksu HF 94679
 Rafecas Berit Fru X/Sgs HF 92895
 Ragnarsson Thomas Ing X/Alb HF 94956
 Ragnby Arne Ing T/Ktb TN9 1280
 Ragnbäck Leif Ing X/Rgk HF 95685
 Rahm Carl-Gunnar Ing X/Agk HF 92528
 Rahm Inga Fru Lxdf TN9 5378
 Rahm Inga-Britt Fru V/Plo HF 92756
 Rahm Torbjörn Herr Evf TN9 4023
 Raid Karl-Anton Ing X/YumC TN9 5034
 Raid Lilli Fru X/Yd HF 93520
 Railert Evert Ing X/Cf HF 93695
 Ramberg Asbjörn Herr X/Pbl HF 92313
 Ramberg Karl-Erik Ing Nfo GF 154
 Ramnelöv Christina Frk Tdd TN9 1554
 Ramos se Lourenco-Ramos
 Ramsin Sixten Ing V/Ty HF 94332
 Ramstedt Inga-Britt Fru X/Pbl HF 93323
 Ramstedt Lennart Ing X/Mrg TN 90851
 Ramsten Gunn-Britt Frk T/Krr TN9 1293
 Ramström Iva Fru Dpigs VH36 320
 Ramsøy-Halle Ingvar Ing T/Kkh TN9 1183
 Ramtri Daulat Ing X/Kfm HF 94090
 Rang Ingemar Herr X/Mrh TN9 1807
 Rangedahl Lars Ing X/Rfl HF 93693
 Rapp Heinz Ing T/KzC TN9 1459
 Rask Börje Ing T/SfC TN9 1339
 Rask Lars Ing Ml/Bja VH32 221
 Rask Yvonne Fru lxx HF 92517
 Rasmussen Allan Ing X/Cfa HF 93549
 Rasmussen Erling Ing X/TfhC TN9 1088
 Rasmussen Tor Ing T/Fm ST 329
 Rastburen Kjell Ing X/ZM HF 94618
 Rastgeldi Kemal Ing X/Yum TN9 5035
 Rastgeldi Lle Fru X/Pbk HF 92534
 Rathman Ulf Ing Uep VH36 115
 Ratik Adolf Ing X/Aed HF 92210
 Raub Werner Ing Dip HF 92759
 Rauschenbach Bertil Herr Crk TN9 5167
 Rauhagen Åke Ing X/Ovb HF 94101
 Rautio Ingvar Ing X/Ber ST 196
 Rawet Tobias Ing DpulC HF 92889
 de Recarey Carmen Fru X/Hrd PR 90541
 Redelius Gösta Ing X/SdT HF 93846
 Rhedig Ingvar Ing X/NoC HF 94431
 Redling Yngve Ing T/Sdb KB 90481
 Redmer Sten Herr AdmC TN9 1663
 Referensparmar X/Cep PR 93528
 Regnström Roger Ing X/lss PJ 99115
 Regös Magda Fru X/Hyd PR 90669
 Reisig Achim Ing V/Bb HF 92470

Kortnummer GR 0131 VH36 0151
 CL 0128 ST 0161 ÅL/S 0158
 GF 0130 VH32 0150

Rejdin Arne Övering DhK,XX HF 92747
 Rejmak Julian-Jan Ing Dtmf HF 92693
 Rekdahl-Olsén Knut Herr X/Yib HF 93701
 Reklamationer Lar TN9 5338, 95339
 TN9 5340, 95341
 Remdahl Sten Ing X/MjoC TN9 1692
 Remp Alarich Herr X/lxf PJ 95898
 Remp Renate Fru Fap VH36 344
 Renberg Gunnar Herr Vei HF 99159
 Renger Barbro Fru X/Rus HF 94450
 Renner Pierre Ing Dpib VH36 295
 Renström Gill Frk Akb TN9 5046
 Renström Åke Ing X/Ruf HF 93559
 Repfennig Bo Ing T/Krg TN9 1567
 Reppen Per Ing T/FbA TN9 1331
 Reseräkningar Pr HF 94975
 Resetjänst
 Resor utanför Europa, ej
 Medelhavsområdet lr HF 93455
 Resor Europa o Medel-
 havsområdet, ej Norden lr HF 92267
 Resor Norden lr HF 93209
 Visumfrågor lr HF 94292
 Boköring, allm ärenden lr HF 92036
 För besök: Se exp tider
 Resseimark Bo Ing Sid ÅL/S 212
 Restaurangkontor (ICA)
 HF HF 93226, 92926
 CL CL 172
 G BO 4147
 GV GR 147
 PR PR 90640
 TN TN9 1670
 Rettberg Torsten Ing G/Xn BO 4824
 Returer Laa TN9 5341
 Reutling Rolf Ing DptbC HF 93879
 Révay Laszlo Ing Mar HF 92063
 Revestad Gunda Fru Fal VH36 348
 Rex Nils Ing Vmt GR 256
 Ribbap Einar Ing KltC HF 94758
 Ribler Stephan Ing X/Mhd TN9 5417
 Richardsson Per Herr Fok VH36 227
 Richardsson Yvonne Frk lp HF 92293
 Richter Hans Ing Dpp HF 92826
 Richtner Nils Herr TVki TN9 1170
 Rickey Claes Ing DtidC ÅL/S 135
 Rickey Hélène Fru Dbks HF 92970
 Ricknäs Kaija Fru Fee VH36 249
 Ricksten Anne-Marie Frk Dfls HF 94298
 Riessen Jörgen Ing X/Blo ST 388
 Rihovsky Ruth Fru V/Bvo HF 92624
 Riimäki Henry Ing X/Aeb HF 94167
 Riise Ebba Fru Fal VH36 246
 Riise Kjell Ing V/KpC GR 201
 Riklund Anders Ing X/Brr ST 142

S

T U V W

XY ZA ÅÖ

Rilby Olof Herr	G/Foe	BO 4385	Rosenholm Hugo Ing	X/Rgk	HF 9 5766	Rådeskog Arne Ing	TVsp	TN 9 5482	Kortnummer	GR	0131	VH36	0151	
Ringenson Frits Ing	X/AdmC	HF 9 4006	Rosenkvist Anders Ing	X/Kfe	HF 9 3999	Rådeskog Carin Fru	Ivt	HF 9 3296, 9 4786	CL	0128	ST	0161	ÅL/S	0158
Ringqvist Bengt Herr	Dpigl	VH36 190	Rosenkvist Maila Fru	X/MoD	TN 9 1718	Rådeskog Pedro Ing	X/Bme	ST 266	GF	0130	VH32	0150		
Ringqvist Gunnel Fru	Crd	TN 9 5068	Roslund Arne Ing	MI/Btx	VH32 228	Rödin Sven-Erik Ing	T/Krd	TN 9 1271						
Ringqvist Tommy Ing	X/Udf	TN 9 5777	Rossander Bengt-Erik Herr	Gok	BO 4123	Röhrl Eva Fru	Rs	HF 9 2455	Samuelson Henry Ing	Dthe		ÅL/S	197	
Rinman Leif Ing	T/Kdd	KB 9 1383	Roström Ingrid Fru	Cra	TN 9 5073	Röhr Werner Ing	X/Er/c	HF 9 2107	Samuelsson Jan Herr	Uetf		VH36	152	
Rinman Sven Herr	Dfo	HF 9 3712	Roström Sven Herr	FmoC	VH36 217	Röseth Kåre Ing	T/Kbf	TN 9 1248	Samuelsson Karl-Erik					
Risberg Astrid Fru	Lok	TN 9 5319	Rosu Corneliu Ing	X/Hed	PR 9 0639	Röjder Bertil Ing	Klt	HF 9 3188	Faktor	Vt04		HF 9 3304		
Risberg Karin Frk	X/Yd	HF 9 2403	Roth Eva Frk	Dte	HF 9 4197	Rönnberg Karl-Olov Ing	Br	TN 9 1653*	Samuelsson Kjell Ing	V/BbA		HF 9 4984		
Ristborg Hans Ing	X/Sg	HF 9 4594	Rova Sven-Erik Herr	Got	BO 4381	Rönblad Sven-Erik			Samuelsson Nils Ing	T/Kta		TN 9 1482		
Ritningskopior beställning			Roxman Lars-Åke Ing	T/Kkk	TN 9 1184	Kamrer	CiC	HF 9 2302	Samuelsson Per Ing	V/Btd		HF 9 5992		
HF	X/Cfa	HF 9 2530	Roxström Kenneth Ing	MI/Bjt	VH32 197	Rörström Hans Ing	X/AegC	HF 9 3150	Samuelsson Ragnar Förm	X/lsg	031-13 8530			
T	X/Krr	TN 9 1294	Rozpedek Leszek Ing	Fox	VH36 180	Rörström Lennart Herr	BT/Vkt	BO 4763				Kortnr	0170	
G	Gok	BO 4123	Rubin Tor Ing	FotC	VH36 188	Rörvall Lisbeth Fru	X/Cfa	HF 9 2530	Samuelsson Ragnar Ing	Dpku		HF 9 2984		
Ritningsregistrering			Ruda Gunila Fru	X/Yma	HF 9 4388	Rössel Kerstin Fru	Ds	HF 9 2820	Samuelsson Tage Ing	TVts		TN 9 1411		
HF: Se org delen X/Cf			Rudberg Anders Ing	X/Syd	HF 9 4258	Rössel Lennart Herr	Dff	HF 9 4630				TN 9 1109, 9 1418		
T: Utl reg för kopior	T/Krr	TN 9 1291	Rudeland Rolf Ing	BT/Vtb	BO 4743	Röström Elisabeth Frk	Dpigv	VH36 286	Samuelsson Yvonne Fru	Plv		TN 9 2882		
Korrigeringsreg	T/Krr	TN 9 1293	Rudstedt Jan Ing	Mka	BO 4582				Samuelsson Åke Ing	X/Tfd		TN 9 1097		
G	God	BO 4160	Rudolphi Mats Ing	Z/Ppd	TN 9 1526				Sandh Kerstin Fru	MI/Bs		VH32 187		
Ritzl Antal Ing	X/lhn	HF 9 5669	Ruhne Bo Ing	X/Hyf	PR 9 0682				Sand Simon Herr	Iv		TN 9 1626		
Rizopoulos Achilles Ing	X/Alk	HF 9 4222	Rumsförmedling	Pkb	HF 9 3343				Sandahl Monica Fru	Lem		TN 9 1585		
Roald Roger Övering	DpB, BC	HF 9 4029	Rundgren Anders Ing	BT/Vks	BO 4189				Sandberg Björn Ing	T/Fm		ST 329		
Robin Karin Fru	X/lxv	PJ 9 5810	Rundgren Eric Herr	X/lpi	PJ 9 5891				Sandberg Edvin Ing	G/Xkl		BO 4878		
Rockström Per Herr	DKU	HF 9 3741	Rundkvist Göran Ing	V/Ksg	GR 236				Sandberg Elin Fru	V/Ksu		HF 9 3293		
Rodhe Peder Ing	Uem	VH36 393	Rundkvist Kjell Ing	Klr	HF 9 3286				Sandberg Georg Förm	TV/Vt 740		TN 9 1241		
Rodnert Gustav Ing	G/XoC	BO 4225*	Runeberg Peter Ing	V/PC	HF 9 4097				Sandberg Gun Fru	X/Yld		HF 9 4319		
Roes Valeria Fru	Lhb	CL 218	Runebring Berit Fru	X/Brp	ST 138				Sandberg Kerstin Fru	X/Cfa		HF 9 3856		
Rogling Hans Herr	Got	BO 4437	Rung Torbjörn Herr	Ex	TN 9 1841				Sandberg Kjell Ing	X/Ye		HF 9 4417		
Rogstadius Ester Fru	X/Mo	TN 9 1970	Runnquist Fredrik Ing	X/Smh	HF 9 4579				Sandberg Ruth Fru	Efv		TN 9 1890		
Rogstadius Ivan Herr	Uer	VH36 111	Runnquist Kent Ing	X/Hrb	PR 9 4122				Sandberg Torigny Ing	Kfs		HF 9 2579		
Rojmar Michael Ing	X/Kle	HF 9 2404	Ruokonen Pekka Ing	X/Rm	HF 9 3228				Sandberg Ulf Ing	X/EpuC		HF 9 2304		
Rolén Anna Ing	Kfo	HF 9 2512	Rusck Olof Herr	Tdd	TN 9 1309				Sandehult Carl-Erik Ing	X/EvpC		HF 9 3641		
Rolfhamre Agneta Fru	Leb	TN 9 1028	Ruth Peter Herr	MI/Bmk	VH32 147				Sandell Björn Ing	X/Rgi		HF 9 5763		
Rolleberg Kjell Ing	T/Ken	TN 9 1389	Ruthberg Jan Herr	Fpm	VH36 358				Sandell Käthel Fru	Vmp		GR 125		
Rollvén Else Marie Fru	X/Ls	HF 9 4270	Ryberg Dick Ing	X/NoaC	HF 9 4380				Sandering Hans Herr	X/Pln		HF 9 4890		
Roman Mats Ing	Uep	VH36 147	Ryberg Göran Ing	X/Lvm	HF 9 4771				Sandgren Einar Ing	Onr		KB 9 5095		
Romani Sami Ing	X/KfeC	HF 9 3889	Ryberg Rune Ing	G/XopC	BO 4311				Sandin Eric Herr	X/Alb		HF 9 4362		
Romare Bengt Ing	G/Fmi	BO 4329	Ryberg Tore Herr	Rv	HF 9 4077				Sandin Erik Ing	T/KrsC		TN 9 1377		
Romero Miguel Ing	X/Hed	PR 9 0572	Ryberg Ulla-Britt Frk	Lxyh	CL 181				Sandin Gunnar Ing	G/Xkl		BO 4857		
Rondahl Bengt Herr	Pa	HF 9 2814	Rydahl Bengt Ing	G/FdtC	BO 4255*				Sandquist Lars-Ebbe Ing	MI/BjnC		VH32 154		
Rondahl Benita Fru	X/Cbd	PR 9 0551	Rydborg Birgitta Frk	X/Hea	PR 9 0621				Sandquist Lennart Ing	X/Evt		HF 9 4593		
Roos Börje Ing	T/Ktd	TN 9 1465	Rydeklint Kristina Frk	Nri	GF 158				Sandström Anders Ing	X/Hrd		PR 9 0546		
Roos Sofi Fru	Vmt	GR 254	Rydell Marianne Fru	X/Mog	TN 9 1025				Sandström Bo Ing	X/Thd		TN 9 2578		
Rosander Mariana Frk	Afs	KB 9 1932	Rydell Tore Ing	TVki	TN 9 1170				Sandström Claes Herr	MI/Bpp		VH32 235		
Rosbacke Bengt Ing	X/Itp	PJ 9 5875	Rydén Hasse Ing	X/Gnh	HF 9 2088				Sandström Essi Fru	Vt 32		HF 9 3332		
Rosberg Bengt Förm	Vt03	HF 9 2703	Rydén Lennart Ing	OC	KB 9 5005				Sandström Lennart Ing	T/KrdC		TN 9 1213		
Rosberg Åke Herr	Nup	GF 215	Rydén Rolf Herr	DpueC	HF 9 4651				Sandström Olof Ing	G/Fh		BO 4344		
Rosberg Åke Ing	G/Xkn	BO 4861	Ryderholm Riitta Fru	Akb	TN 9 1632				Sandström Per-Uno Ing	Krk		HF 9 2246		
Rosbäck Alf Herr	X/lts	PJ 9 5883	Rydin Lars Ing	G/Xvo	BO 4425				Sandström Rainer Ing	V/Bvf		HF 9 2472		
Rosbäck Jan Herr	X/Cfa	HF 9 3856	Rydman Sven-Adam Ing	X/Uhe	TN 9 5185				Sandström Victor Ing	X/Eps		HF 9 3977		
Roselin Berit Ing	X/Zkd	HF 9 3279	Ryeng Per-Olof Ing	T/Kel	TN 9 1385				Sandwall Anders Ing	X/Bea		ST 362		
Rosell Börje Herr	X/Pla	HF 9 3354	Rühmann Dieter Ing	X/Rfh	HF 9 2855				Sandwall Johan Ing	X/Uk		TN 9 2917		
Rosell Lennart Ing	X/LveC	HF 9 3652	Rylander Sigrid Fru	TVpt	TN 9 1150				Sannebrant Lars-Olof Ing	T/Sgb		TN 9 5277		
Rosén Elisabeth Frk	Ikx	TN 9 1298	Rylin Hjärdis Fru	MI/Bmk	VH32 167				Santana Carlos Herr	Lee		TN 9 5336		
Rosén Hans Ing	G/Akl	BO 4593	Rymert Lars Herr	X/Mrg	TN 9 5172				Santanione Gunnel Fru	X/Bks		ST 237		
Rosén Lennart Ing	X/Zgp	HF 9 2488	Rynell Gerd Frk	X/YdC	HF 9 2250				Saponja Desanka Fru	T/Krd		TN 9 1213		
Rosén Stig Herr	Iv	TN 9 5219	Ryr Arne Ing	G/ArG	BO 4205*				Sarkany Rudolf Ing	X/Hye		PR 9 0671		
Rosenberg Agneta Ing	Mak	HF 9 3726	Ryhr Göte Kamrer	EA	TN 9 1875				Sarmiala Raimo Ing	X/BpgC		ST 195		
Rosengren Daisy Fru	Lhe	CL 220	Rytter Alf Ing	X/Ete	HF 9 4214				Sas Endre Ing	X/Ste		HF 9 2369		
Rosengren Rolf Ing	MI/Bmt	VH32 165	Rytterson Tore Ing	T/FoC	TN 9 1454									

S

Saar Ingvar Ing	G/Fnb	BO 4528	Saeristu Valter Ing	X/Tgf	TN 9 2858	Saarnen Ilmar Ing	Sdhc	ÅL/S 145	Saenger Sten-Åke Ing	Sde	ÅL/S 143	Saetre Hallstein Ing	TVkpC	TN 9 1235
Sager Elisabeth Fru	Phg	HF 9 2746	Sagerstam Hildegard Fru	X/lxv	PJ 9 5816	Saglund Ingrid Fru	X/Bko	ST 230	Sahl Sivert Ing	X/Ama	HF 9 2621	Sahlberg Elsa Frk	Dlp	HF 9 3817
Sagerstam Hildegard Fru	X/lxv	PJ 9 5816	Saglund Ingrid Fru	X/Bko	ST 230	Sahlström Gunvor Fru	Plv	TN 9 1847	Sahlström Mona Fru	Lxyp	CL 183	Saidra Uno Herr	V/Bat	HF 9 2393*
Sahl Sivert Ing	X/Ama	HF 9 2621	Sahlström Kirstina Fru	X/lk	PJ 9 5889	Salino Franco Ing	X/Lve	HF 9 4768	Sallander Margot Fru			Restaurangchef ICA		TN 9 1670
Sahlberg Elsa Frk	Dlp	HF 9 3817	Sahlström Mona Fru	Lxyp	CL 183	Sallist Attila Ing	X/Mrj	TN 9 5238	Salminen Maritta Fru	V/Bta	HF 9 4123	Salminen Marjut Fru	X/Blo	ST 171
Sahlén Margo Fru	Ss	ÅL/S 172	Saidra Uno Herr	V/Bat	HF 9 2393*	Salmonson Eva Ing	X/MdC	TN 9 1973	Salomomson Eva Ing	X/MdC	TN 9 1973	Salotaipale Kirsti Frk	Plv	TN 9 1962
Sahlén Per Ing	X/Mje	TN 9 1702	Salino Franco Ing	X/Lve	HF 9 4768	Salomomson Eva Ing	X/MdC	TN 9 1973	Salotaipale Kirsti Frk	Plv	TN 9 1962	Samuelson Sverre Ing	X/Mjd	TN 9 5140
Sahlin Anders Ing	Dpue	HF 9 2642	Sallander Margot Fru			Salomomson Eva Ing	X/MdC	TN 9 1973	Samuelson Anders Ing	T/Kde	KB 9 1402	Samuelsson Birgitta Fru	Dlp	HF 9 3822
Sahlström Gunvor Fru	Plv	TN 9 1847	Restaurangchef ICA		TN 9 1670	Salomomson Eva Ing	X/MdC	TN 9 1973	Samuelsson Birgitta Fru	Dlp	HF 9 3822	Samuelsson Brith Frk	X/Ep	HF 9 2872
Sahlström Kirstina Fru	X/lk	PJ 9 5889	Sallist Attila Ing	X/Mrj	TN 9 5238	Salomomson Eva Ing	X/MdC	TN 9 1973	Samuelsson Brith Frk	X/Ep	HF 9 2872	Samuelsson Britt Ing	G/Flm	BO 4410
Sahlström Mona Fru	Lxyp	CL 183	Salminen Maritta Fru	V/Bta	HF 9 4123	Salomomson Eva Ing	X/MdC	TN 9 1973	Samuelsson Britt Ing	G/Flm	BO 4410	Samuelsson Elisabeth Fru	Dkta	TN 9 1648
Saidra Uno Herr	V/Bat	HF 9 2393*	Salminen Marjut Fru	X/Blo	ST 171	Salomomson Eva Ing	X/MdC	TN 9 1973	Samuelsson Elisabeth Fru	Dkta	TN 9 1648	Samuelsson Gunnar Ing	X/Gtg	HF 9 3967
Salino Franco Ing	X/Lve	HF 9 4768	Salomomson Eva Ing	X/MdC	TN 9 1973	Salomomson Eva Ing	X/MdC	TN 9 1973	Samuelsson Gunnar Ing	X/Gtg	HF 9 3967			
Sallander Margot Fru			Salomomson Eva Ing	X/MdC	TN 9 1973	Salomomson Eva Ing	X/MdC	TN 9 1973						
Restaurangchef ICA		TN 9 1670	Salomomson Eva Ing	X/MdC	TN 9 1973	Salomomson Eva Ing	X/MdC	TN 9 1973						
Sallist Attila Ing	X/Mrj	TN 9 5238	Salomomson Eva Ing	X/MdC	TN 9 1973	Salomomson Eva Ing	X/MdC	TN 9 1973						
Salminen Maritta Fru	V/Bta	HF 9 4123	Salomomson Eva Ing	X/MdC	TN 9 1973	Salomomson Eva Ing	X/MdC	TN 9 1973						
Salminen Marjut Fru	X/Blo	ST 171	Salomomson Eva Ing	X/MdC	TN 9 1973	Salomomson Eva Ing	X/MdC	TN 9 1973						
Salmsson Björn Herr	Dpima	031-27 5000	Salomomson Eva Ing	X/MdC	TN 9 1973	Salomomson Eva Ing	X/MdC	TN 9 1973						
		MÖ kortnr 0139	Salomomson Eva Ing	X/MdC	TN 9 1973	Salomomson Eva Ing	X/MdC	TN 9 1973						
Salne Paul Herr	T/Kik	TN 9 1205	Salomomson Eva Ing	X/MdC	TN 9 1973	Salomomson Eva Ing	X/MdC	TN 9 1973						
Salohalla Erkki Herr	X/Bek	ST 375	Salomomson Eva Ing	X/MdC	TN 9 1973	Salomomson Eva Ing	X/MdC	TN 9 1973						
Salomon Jan Ing	Uep	VH36 148	Salomomson Eva Ing	X/MdC	TN 9 1973	Salomomson Eva Ing	X/MdC	TN 9 1973						
Salomonson Eva Ing	X/MdC	TN 9 1973	Salomomson Eva Ing	X/MdC	TN 9 1973	Salomomson Eva Ing	X/MdC	TN 9 1973						
Salotaipale Kirsti Frk	Plv	TN 9 1962	Salomomson Eva Ing	X/MdC	TN 9 1973	Salomomson Eva Ing	X/MdC	TN 9 1973						
Samuelson Sverre Ing	X/Mjd	TN 9 5140	Salomomson Eva Ing	X/MdC	TN 9 1973	Salomomson Eva Ing	X/MdC	TN 9 1973						
Samuelsson Anders Ing	T/Kde	KB 9 1402	Salomomson Eva Ing	X/MdC	TN 9 1973	Salomomson Eva Ing	X/MdC	TN 9 1973						
Samuelsson Birgitta Fru	Dlp	HF 9 3822	Salomomson Eva Ing	X/MdC	TN 9 1973	Salomomson Eva Ing	X/MdC	TN 9 1973						
Samuelsson Brith Frk	X/Ep	HF 9 2872	Salomomson Eva Ing	X/MdC	TN 9 1973	Salomomson Eva Ing	X/MdC	TN 9 1973						
Samuelsson Britt Ing	G/Flm	BO 4410	Salomomson Eva Ing	X/MdC	TN 9 1973	Salomomson Eva Ing	X/MdC	TN 9 1973						
Samuelsson Elisabeth Fru	Dkta	TN 9 1648	Salomomson Eva Ing	X/MdC	TN 9 1973	Salomomson Eva Ing	X/MdC	TN 9 1973						
Samuelsson Gunnar Ing	X/Gtg	HF 9 3967	Salomomson Eva Ing	X/MdC	TN 9 1973	Salomomson Eva Ing	X/MdC	TN 9 1973						

S

T U V W

XY ZA ZO

Sauleda Enrique Ing.....	T/Fm	ST 329	Senft Johann Ing.....	Mel	HF 9 2237
Savarin Bengt Ing.....	T/Kbk	TN 9 1464	Seppä Raimo Herr.....	X/Bpm	ST 376
Savelius Henrik Herr.....	X/Oa	HF 9 4522	Sernbo Urban Ing.....	X/OgdC	HF 9 3155
Saviharju Eva Frk.....	Dts	HF 9 2897	Setterqvist Sven Ing.....	X/lte	PJ 9 5743
Saviharju Jorma Ing.....	X/AgbC	HF 9 3686	Sewallius Bo Ing.....	X/Evt	HF 9 3033
Saviharju Toini Fru.....	X/Yd	HF 9 4038	Severin Kerstin Frk.....	X/Yd	HF 9 4497
Savola Olavi Herr.....	X/Thl	TN 9 5481	Siberg Johan Övering.....	DpU	HF 9 4049
Sazama Jan Herr.....	Au	TN 9 5285	Sidwall Morgan Ing.....	T/Krb	TN 9 1598
Scarlsbrick Lisbeth Fru.....	T/Fbs	TN 9 1463	Sidwall Ronnie Ing.....	X/Hgm	PR 9 5613
Scarlsbrick William Herr.....	GisC	BO 4178*	Sieurin Tomas Ing.....	X/Sg	HF 9 3205
Scheffe Henry Lic.....	DtF	HF 9 2159	Sigefelt Nils Ing.....	X/Udf	TN 9 5721
Scheja Bertil Herr.....	Au	TN 9 5507	Sigeman Sven Ing.....	X/Gta	HF 9 2956
Scherman Roger Ing.....	T/Ktd	TN 9 1286	Silén Bertil Ing.....	X/Rgf	HF 9 5688
Scherp Margareta Frk.....	X/Erb	HF 9 4938	Silfvast Sten Ing.....	T/Kkf	TN 9 1559
Schilbach Klaus Ing.....	Uem	VH36 129	Silfverling Lars Herr.....	Dfo	HF 9 3425
Schjervum Olav Ing.....	Uetb	VH36 145	Silins Vitold Ing.....	X/Hyg	PR 9 0659
Schlawe Ann-Marie Fru.....	X/Cfk	HF 9 3208	Siljekvist Sture Ing.....	X/AdhC	HF 9 2185
Schlyter Christina Frk.....	X/Mkg	TN 9 1766	Siltberg Oscar Ing.....	V/TsC	HF 9 2603
Schmidt-Madsen			Silvregren Carl-Gustaf Ing.....	OyC	KB 9 1937
Henning Ing.....	G/Aka	BO 4371	Silwer Staffan Herr.....	X/Mje	TN 9 1715
Schneider Adalbert Ing.....	X/Adg	HF 9 4751	Simek Milena Ing.....	MI/Bgz	VH32 131
Schoerner Ove Ing.....	DpukC	HF 9 2259	Siming Ulf Herr.....	X/ZeC	HF 9 4587
von Schoultz Krister Ing.....	Af	KB 9 5296	Simion Robert Ing.....	X/RngC	HF 9 4199
Schoultz Åke Herr.....	Crk	TN 9 5049	Simu Carl-Gunnar Ing.....	X/Bvt	ST 280
Schrader Hans-Friedrich			Siverbo Gunnar Ing.....	Au	TN 9 5549
Ing.....	Z 679	HF 9 4679	Sjukanmälan: se exp tider ..		
Schrader Herbert Ing.....	X/KlbC	HF 9 4363	Sjunnesson Bo Ing.....	X/Evh	HF 9 4611
Schultz Kerstin Frk.....	X/Cfx	HF 9 4398	Sjunnesson Christina Fru.....	Kre	HF 9 3975
Schultz Runa Fru.....	Kel	HF 9 2758	Sjöö Gunhild Fru.....	Rf	HF 9 2892
Schumann Gyöngyi Fru.....	Kre	HF 9 3809	Sjöö Lennart Övering.....	DIP	HF 9 3812
Schumecz Ernst Ing.....	AV	TN 9 1432	Sjöö Olof Herr.....	X/Udg	TN 9 5643
Schynning Gerd Fru.....	X/Bpg	ST 133	Sjöberg Anders Ing.....	MI/Bgx	VH32 261
		90729	Sjöberg Anders Ing.....	X/Mhd	TN 9 3625
Schütze Wilfried Ing.....	T/Sx	TN 9 1330	Sjöbergh Barbro Frk.....	T/KKh	TN 9 5460
Schönberger Ilse Fru.....	X/Cep	PR 9 3697	Sjöberg Bengt Ing.....	G/AkIC	BO 4216*
Schönenberger Franz			Sjöberg Bengt-Olof Ing.....	X/Udf	TN 9 1730
Vaktm.....	Vav	HF 9 2590	Sjöberg Conny Ing.....	MI/Btx	VH32 186
Schörling Lennart Ing.....	Sxb	ÅL/S 175	Sjöberg Erik Herr.....	Dptb	HF 9 3681
Scott Kerstin Fru.....	Lem	TN 9 5316	Sjöberg Gunnar Ing.....	X/Adg	HF 9 3472
Seblad Nils Herr.....	Dptt	HF 9 2979	Sjöberg Gunvor Frk.....	Ps	HF 9 4820
Segelström Arne Herr.....	Z/PebC	HF 9 4264	Sjöberg Jan Ing.....	T/Fbl	TN 9 1131
Segerman Henry Ing.....	Dptb	HF 9 3896	Sjöberg John-Erik Ing.....	X/luxC	PJ 9 5672
Segerman Sten Ing.....	X/Lna	HF 9 3306	Sjöberg Lennart Herr.....	FmA	VH36 215
Seidel Manfred Ing.....	SlaC	ÅL/S 160	Sjöberg Roland Ing.....	V/Bu	HF 9 3538
Seidler Louise Fru.....	V/Pdk	HF 9 3378	Sjöberg Ulf Herr.....	Cra	TN 9 5054
Seifert Arnold Ing.....	X/lb	PJ 9 5892	Sjöberg Yvonn Frk.....	X/Cfk	HF 9 3208
Seijmer Bo Ing.....	Dbi	HF 9 2133	Sjöblom Bo Herr.....	Eku	TN 9 1889
Seim Arne Ing.....	Dpuk	HF 9 2123	Sjöblom Eric Herr.....	T/Fre	ST 341
Sekác Vojtech Ing.....	X/Adh	HF 9 4584	Sjöblom Magnus Ing.....	Dpim	031-27 5000
Selander Kenneth Ing.....	T/FofC	TN 9 1230		MÖ kortnr 0139	
Selander Pål Ing.....	X/lte	PJ 9 5743	Sjöblom Märta Fru.....	X/Cfe	HF 9 2156
Selin Hilding Herr.....	LosC	TN 9 5364	Sjöbom Roland Ing.....	V/Bb	HF 9 4984
Selin Lars-Åke Ing.....	X/Si	HF 9 4110	Sjödén Maj-Britt Fru.....	X/Kfs	HF 9 4722
Sellberg Carl-Axel Ing.....	Ba	HF 9 4622	Sjödén Anders Ing.....	X/Gx	HF 9 3053
Sellgren Bo Ing.....	X/Bvf	ST 124	Sjödén Jens Ing.....	X/TgfC	TN 9 1891
Sellin Alf Förm.....	Vt 36	HF 9 2779	Sjödén Staffan Ing.....	G/Xnk	BO 4267
Sellin Åke Ing.....	T/Fe	TN 9 1273	Sjödén Yngve Förm.....	Vt 39	HF 9 2808
Selling Anne-Lise Fru.....	Vt 15	HF 9 2715	Sjöfält Matti Ing.....	Fmb	VH36 213
Sellström Peter Ing.....	X/Oek	HF 9 2881	Sjögenbo Dag Ing.....	T/KkmC	TN 9 1252
Sem-Sandberg Sverre Ing ..	DtL	ÅL/S 183	Sjögren Börje Herr.....	Vei	HF 9 3570

Sjögren Göran Ing.....	X/Hya	PR 9 0684	Sjögren Hans-Åke Ing.....	X/Aka	HF 9 4469
Sjögren Mats Ing.....	X/Hke	PR 9 0450	Sjögren Sven Dr: Se exp tider		
Sjögren Sven Dr: Se exp tider			Sjöholm Birgitta Fru.....	X/Yd	HF 9 2083
Sjökvist Bernt Herr.....	PlrC	TN 9 5018	Sjökvist Signe Fru.....	X/Cbh	PR 9 0556
Sjölander Eivor Fru.....	X/Lab	HF 9 3305	Sjölander Torsten Ing.....	T/Fau	TN 9 1156
Sjölin Uno Förm.....	Vt 80	HF 9 3724	Sjölinder Richard Ing.....	T/Fm	ST 329
Sjölinder Richard Ing.....	T/Fm	ST 329	Sjölund Gunnar Herr.....	X/Plg	HF 9 4569
Sjölund Gunnar Herr.....	X/Plg	HF 9 4569	Sjölund Inger Fru.....	Nfo	GF 153
Sjölund Lars-Erik Ing.....	X/BedC	ST 166	Sjöman Edvin Förm.....	GV/Vt 565	GR 197
Sjöman Ole Ing.....	X/BmbC	ST 286	Sjöman Ole Ing.....	X/BmbC	ST 286
		90738			
Sjödén Thomas Ing.....	X/Kld	HF 9 4078			
Sjöstedt Jan Herr.....	Au	TN 9 5564			
Sjöstedt Maj-Britt Fru.....	Dcus	08-28 2860			
		SKV kortnr 0165			
Sjöstén Ellen Fru.....	TVpk	TN 9 1316			
Sjöstrand Björn Ing.....	X/SmbC	HF 9 4480			
Sjöstrand Eric Ing.....	X/RnfC	HF 9 4252			
Sjöstrand Torgny Ing.....	X/Evh	HF 9 4671			
Sjöström Gert Ing.....	X/Tef	TN 9 1054			
Sjöström Kåre Ing.....	X/Mjp	TN 9 1695			
Sjöström Roland Ing.....	Krs	HF 9 2700			
Sjöström Rune Ing.....	Dpub	HF 9 3657			
Sjöström Tage Herr.....	Pvk	HF 9 4053			
Sjöström-Bergelin Lill Fru.....	Phg	HF 9 2746			
Skaf Wadil Ing.....	X/Oga	HF 9 3223			
Skagerborg Rolf Ing.....	X/PeC	HF 9 3541			
Skarp Gösta Ing.....	AvK	TN 9 5543			
Skarvall Jan Ing.....	X/Tef	TN 9 1050			
Skarve Ingvar Herr.....	Dro	HF 9 4021			
Skattekontor	Plb	HF 9 3550			
Skedinger Lars Ing.....	X/TdhC	TN 9 5409			
Skeie Bård Ing.....	X/Teh	TN 9 5454			
Skeppström Marit Fru.....	GeeC	BO 4128			
Skeri Hans Herr.....	Z/Peb	HF 9 4331			
Skinnar Börje Herr.....	Drr	HF 9 4061			
Skog Ebba Fru.....	Akb	TN 9 5247			
Skoog Erik Intendent.....	IC	HF 9 2925			
Skoog Eskil Ing.....	X/AedC	HF 9 3491			
Skoog Ingrid Frk.....	Dfos	HF 9 3941			
Skoog Tommy Ing.....	X/Tud	TN 9 1405			
Skoglund Gunhild Fru.....	X/Bed	ST 174			
Skoglund Karl-Gustav Herr.....	X/Cfr	HF 9 3388			
Skoglund Syster Fru.....	X/Bpg	ST 110			
Skogsberg Per Ing.....	X/Rnd	HF 9 4472			
Skogsholm Wilhelm Ing.....	T/Krs	TN 9 1394			
Skorka Gerson Ing.....	X/HgbC	PR 9 0528			
Skugge Bengt Ing.....	X/MdfC	TN 9 1818			
Skybäck Sixten Ing.....	X/Ya	HF 9 2103			
Skyhammar Sven Herr.....	Mam	HF 9 3202			
Skyllberg Rune Ing.....	X/HkdC	PR 9 0568			
Skymne Ulla Fru.....	Gpr	BO 4801			
Skälberg Elisabeth Fru.....	Dffus	HF 9 4401			
Skärudin Olof Ing.....	Vt 32, 39	HF 9 2884			

Kortnummer	GR	0131	VH36	0151	
CL.....	0128	ST.....	0161	ÅL/S.....	0158
GF.....	0130	VH32	0150		

Sköien Per Ing.....	X/OepC	HF 9 4565
Sköld Lars Herr.....	Drj	HF 9 4488
Sköld Per Ing.....	X/Tef	TN 9 1050
Smart Frank Herr.....	G/Fmt	BO 4174
Smekal Heinz Ing.....	X/Zg	HF 9 2176
Smith Alan Ing.....	AtxC	TN 9 1919
Smith Ola Ing.....	X/Mrp	TN 9 5422
Smolowicz Teofil Ing.....	V/Bte	HF 9 2360
Snellman Hans Ing.....	T/Fp	TN 9 1224
Snorring Börje Ing.....	G/Fnb	BO 4563
Sohlman Jan-Åke Ing.....	X/Btl	ST 267
Soininen Irmeli Frk.....	X/Bhr	0150-133 20
		KH kortnr 0137
Solberg Kjell Ing.....	Sdh	ÅL/S 148
Soler Miguel Ing.....	T/Fr	ST 350
Sols Lars Ing.....	X/Tgd	TN 9 5077
Sommanson Peter Ing.....	G/Are	BO 4945
Sonde Bengt Ing.....	G/FoC	BO 4252*
Sonderwal Harry Ing.....	X/Nou	HF 9 2074
Sone Karl-Axel Ing.....	X/UdfC	TN 9 4194
Sonek Alec Ing.....	Dpib	VH36 296
Sonnby Björn Ing.....	X/Si	HF 9 3186
Sotin Eivor Frk.....	MI/Bmd	VH32 185
Sparr Håkan Herr.....	Pa	HF 9 2051
Sparr Jan-Erik Ing.....	X/Rum	HF 9 2733
Sparr Steve Ing.....	X/Hed	PR 9 0641
Sparrelid Anethe Frk.....	Lxyh	CL 179
Sparrendahl Gunnar Ing.....	Uek	VH36 116
Sparreskog Christer Ing.....	X/Kfd	HF 9 3818
Sparrin Per Herr.....	PC	HF 9 3838
Sparrman Anita Frk.....	Ado	TN 9 1613
Spedition	Le	TN 9 5303
Spegel Birgit Fru.....	TVe	TN 9 1403
Spegel Ingmar Ing.....	T/Sgb	TN 9 1304
Spigel Noemi Fru.....	X/Bko	ST 230
Spigel Sam Ing.....	X/GnfC	HF 9 2907
Sporre Bengt Ing.....	X/Sg	HF 9 2437
Spring Sam Herr.....	X/Mje	TN 9 1726
Spuller Göran Ing.....	X/Tfh	TN 9 5159
Spång Eva Frk.....	X/Yus	TN 9 5048
Spång Ove Ing.....	MelC	HF 9 2459
Spångberg Barbro Frk.....	X/CbdC	PR 9 0552
Spångberg Börje Ing.....	X/Aed	HF 9 3312
Spångberg Gustav Ing.....	MI/By	VH32 173
Spångberg Karl-Erik Ing.....	V/TyC	HF 9 4807
Staby Monica Frk.....	Dkfs	HF 9 3925
Staby Åke Ing.....	Lar	TN 9 5339
Stackellius Stefan Ing.....	X/Onp	HF 9 2134
Stadigh Lars Ing.....	AxdC	TN 9 5108
Stadler Tom Ing.....	X/BtgC	ST 249
		90736
Stadwall Sven-Olof Herr.....	Fal	VH36 350
Stahl Hjalmar Ing.....	V/Bb	HF 9 2470
Stahl Kerstin Fru.....	Plr	TN 9 5062
Stahre Karl-Axel Förm.....	CL392	CL 134

Svensson Göran Ing..... X/TdC TN95401
 Svensson Gösta Ing..... X/BrdC ST 152
 Svensson Hans-Erik Ing..... X/Oef HF 9 4154
 Svensson Hasse Ing..... T/FmkC ST 339
 Svensson Henrik Ing..... X/Thm TN 9 5631
 Svensson Håkan Ing..... X/Hkb PR 9 0561
 Svensson Jan Ing..... UetC VH36 127
 Svensson Jörgen Ing..... MkmC BO 4583
 Svensson Katarina Ing..... Uer VH36 369
 Svensson Kenneth Ing..... X/BvfC ST 158
 9 0757
 Svensson Krister Ing..... X/Rfd HF 9 3049
 Svensson Lars Herr..... AdfC TN 9 5040
 Svensson Leif Ing..... X/Agd HF 9 4580
 Svensson Margareta Fru..... Lxvh CL 182
 Svensson Milly Fru..... Loa TN 9 5355
 Svensson Nils Dir..... KD HF 9 2818
 Svensson Per-Olov Ing..... Y/KpIC GR 121
 Svensson Ronny Herr..... X/Brk ST 143
 Svensson Sigvard Ing..... X/lpp PJ 9 0711
 Svensson Sofia Fru..... Akb TN 9 1627
 Svensson Staffan Ing..... X/Btg ST 263
 Svensson Sten Ing..... X/Sfb HF 9 2874
 Svensson Stig Herr..... Dpima 031-27 5000
 MÖ kortnr 0139
 Svensson Sven Ing..... Al HF 9 3075
 Svensson Sven Ing..... TVpk TN 9 1365
 Svensson Sven Verkm..... Vt 16 HF 9 4616
 Svensson Sven-Rune Ing..... BaC HF 9 3292
 Svensson Sven Ryd Ing..... T/Kde KB 9 0478
 Svensson Svenåke Ing..... T/Kbh TN 9 5292
 Svensson Thomas Ing..... X/lhz TN 9 5169
 Svensson Torsten Ing..... TVks TN 9 1308
 Svensson Ulf Ing..... MI/Bel VH32 345
 Svensson Åke Herr..... Drr HF 9 4548
 Svensson Åke Ing..... X/KC HF 9 4333
 Svenstam Ingemar Ing..... X/Rgi HF 9 5697
 Swerup Jan Ing..... X/MrhC TN 9 1814
 Svärth Bertil Herr..... V/PdrC HF 9 2674
 Svärd Marianne Fru..... Evf TN 9 1887
 Sydegård Lars-Gunnar Ing..... MkC BO 4510
 Sydäng Britt Fru..... MI/Bgs VH32 240
 Symann Hans Jürgen Ing..... X/Sdg HF 9 3024
 Sys Aina Fru..... Cra TN 9 5177
 Szatek Andrzej Ing..... T/Sfb TN 9 1506
 Szemere Fredrik Ing..... DipA HF 9 3819
 Sällbert Percy Herr..... lvt HF 9 2307
 Särne Gunnar Ing..... VmpC GR 127
 Sätersten Anders Herr..... Evu TN 9 0869
 Säaf Jonny Ing..... X/Tfk TN 9 1079
 Sävqvist Jan Ing..... X/Ymi HF 9 4535
 Sävström Bernt Ing..... X/Klh HF 9 4280
 Söderbaum Henrik Ing..... X/Gx HF 9 3054
 Söderberg Alex Ing..... V/Kpm GR 210
 Söderberg Alice Fru..... X/Brk ST 156
 Söderberg Arnold Ing..... X/Rde HF 9 4207
 Söderberg Bengt R
 Övering..... Dpl VH36 240
 Söderberg Björn-Starke
 Ing..... T/Kbe TN 9 5293

Söderberg Håkan Ing..... X/Bvd ST 125
 Söderberg Kaj Ing..... X/Ylb HF 9 3434
 Söderberg Lennart Ing..... X/SdhC HF 9 3009
 Söderberg Mats Ing..... TVki TN 9 1170
 Söderberg Runo Ing..... G/VaC GR 217*
 Söderberg Sten Ing..... G/Xvg BO 4409
 Söderberg Åke Ing..... FpmC VH36 228
 Söderblom Hans Ing..... Fmk VH36 356
 Söderblom Ulla-Britt Fru..... X/Ze HF 9 4490
 Söderbom Arne Ing..... TVpk TN 9 1127
 Södergren Arne Ing..... X/Brv ST 132
 9 0749
 Södergren Gullt Fru..... X/Cfr HF 9 2193
 Söderholm Kjell-Åke Ing..... MI/Bjn VH32 217
 9 3859
 Söderholm Svante Herr..... TVpp TN 9 1533
 Söderholm Svea Fru..... X/Mjo TN 9 1693
 Söderqvist Bengt Ing..... X/Btl ST 251
 Söderqvist Christina Fru..... V/Bah HF 9 4979
 Söderqvist Ninni Fru..... Plv TN 9 1842
 Söderqvist Stig Ing..... NpC GF 145
 Söderling Anders Herr..... X/Mjp TN 9 1733
 Söderlund Alf Ing..... X/Uhf TN 9 3224
 Söderlund Roland Ing..... X/Hka PR 9 0575
 Söderlund Sten Ing..... X/Alr HF 9 2995
 Söderman Marie Frk..... X/Mhg TN 9 5130
 Söderman Ove Ing..... Uetb VH36 131
 Söderstedt Elsie Fru..... X/Cfk HF 9 3208
 Söderström Christer Ing..... X/Si HF 9 2997
 Söderström Inger Frk..... X/Cfk HF 9 3208
 Söderström Margareta Fru..... Cfa TN 9 1898
 Söderström Roland Ing..... X/Stb HF 9 2157
 Söderström Rune Ing..... MI/Bjt VH32 258
 Sölvemark Sten Ing..... T/FbbC TN 9 1138
 Sör Karl-Erik Förm..... Vt 60 HF 9 2776*
 Sörefelt John Ing..... MI/Bgk VH32 241
 Sörell Evy Ing..... Mel HF 9 4443

T

Tabet Karim Förm..... Vt 27 HF 9 3935
 Tael Jüri Ing..... V/Bat HF 9 2393
 Tafjord Kjartan Ing..... T/Kbfc TN 9 1358
 Taliercio Lilian Fru..... X/Ik PJ 9 5852
 Tallhed Ingvar Ing..... Npn GF 157
 Tallroth Ivan Ing..... X/NmxC HF 9 2630
 Tallstrand Rakel Fru..... X/Pob HF 9 3262
 Talonpoika Saija Frk..... Vt 17 HF 9 2717
 Tanasijević Sveta Fru..... Vei HF 9 2661
 Tanasijević Dragan Ing..... Dptb HF 9 2626
 Tandan Saran Ing..... T/FefC TN 9 1551
 Tangen Nils Ing..... T/Sf TN 9 1336
 Tann Lars-Göran Ing..... G/Xkl BO 4856
 Tapani Lennart Ing..... G/Xne BO 4819
 Tarle Henry Ing..... T/Sdd KB 9 5181
 Taxén Inga-Brit Fru..... Gos BO 4574
 Taxén Lars Ing..... T/Kz TN 9 1556
 Teo Ingrid Fru..... X/Ik PJ 9 5852

Tegstam Sigurd Ing..... X/BkaC ST 238
 9 0761
 Telefonväxlar
 HF, KB, PJ, PR, TN..... IktC HF 9 3252, 9 3429
 08-19 7803
 GF..... Ikt GF 218
 ST..... Ikt ST 180
 VH32..... Ikt VH32 170
 VH36..... Ikt VH36 244
 ÄL/S..... Ikt ÄL/S 110
 BO..... Git BO 4000
 CL..... CLv CL 110
 GR..... GVft GR 190
 Telestad Ketty Fru..... Ms HF 9 4103
 Telestad Åke Ing..... V/Btb HF 9 2664
 Telexcentral..... Ikk HF 9 2517, 9 3097
 Tenenbaum Kamila Ing..... X/Klh HF 9 4321
 Tengberg Nils Dir..... DB HF 9 3153
 Tengborn Stefan Ing..... T/Fp TN 9 1404
 Tezcanli Oktay Herr..... Leo TN 9 5321
 Tham Richard Ing..... X/Tek TN 9 5406
 Thames Gösta Ing..... G/AA BO 4122*
 Thanger Hans Ing..... X/OgC HF 9 2485
 Thedvall Anita Frk..... Dpus HF 9 2243
 Thelander Leif Ing..... X/Mjp TN 9 1707
 Thémné Nils-Göran Ing..... X/Sje HF 9 3457
 Thenstedt Lennart Herr..... X/lu PJ 9 5648
 Theobald Herman Ing..... X/AikC HF 9 3602
 Theorin Bernt Herr..... X/Mhk TN 9 5132
 Theorin Britta Fru..... Vas HF 9 3458
 Thernsjö Lars Ing..... X/Thm TN 9 1070
 Thernström Jan Ing..... G/Gf BO 4547
 Thoklev Ernst Ing..... X/Oek HF 9 3883
 Tholander Harriet Ing..... Oy KB 9 5137
 Thollander Ellen Fru..... X/Yld HF 9 3987
 Thomasson Lars Ing..... X/Ilb PJ 9 5850
 Thomson Ulf Ing..... Uep VH36 395
 Thomson Åke Ing..... T/Kkm TN 9 1243
 Thorbard Anders Ing..... X/Mre TN 9 1812
 Thorén Carin Fru..... X/Mo TN 9 1803
 Thorén Sven-Erik Herr..... T/Krx TN 9 1427
 Thorngren Bernt Ing..... V/PmaC HF 9 2695
 Thorselius Gunilla Frk..... X/Es HF 9 2087
 Thorsell Greta Fru..... TVpk TN 9 1111
 Thorsell Hans Herr..... Ued VH36 167
 Thorsell Karin Fru..... Vt 07 HF 9 2707
 Thorsell Lars Ing..... Kls HF 9 4083
 Thorsén Jarl Ing..... X/Rid HF 9 5783
 Thorsson Ulla Frk..... Nu GF 134
 Thudin Claes-Åke Ing..... X/Gne HF 9 3884
 Thuen Georg Ing..... T/KeB TN 9 1424
 Thulin Louise Fru..... X/Yd HF 9 3356
 Thulin Peter Herr..... Ado TN 9 1663
 Thunberg Berndt Herr..... Dpie VH36 315
 Thunberg Gun Fru..... TVpk TN 9 1664
 Thunberg Lars Ing..... X/Mhd TN 9 5458
 Thunberg Thore Ing..... X/EpC HF 9 4420
 Thunberg Ingvar Ing..... MI/Bgd VH32 283
 Thune Ulf Ing..... X/SdfC HF 9 3131
 Thunell Maud Fru..... Lxdk TN 9 5374

Kortnummer GR..... 0131 VH36..... 0151
 CL..... 0128 ST..... 0161 ÄL/S..... 0158
 GF..... 0130 VH32..... 0150

Thunell Olof Förm..... TV/Vt 782 TN 9 1130
 Thunqvist Johnny Ing..... Kfl HF 9 2443
 Thunman Per Herr..... Ado TN 9 5116
 Thurelius Britt Frk..... Ekr TN 9 1879
 Thurenius Åke Ing..... X/AkbC HF 9 2523
 Thuringer Anneli Ing..... X/Mdl TN 9 1044
 Thuringer Staffan Ing..... X/Rud HF 9 4354
 Thylin Gunvor Fru..... Cik HF 9 2937
 Thyren Signhild Fru..... Plt HF 9 3837
 Thyselius Per-Olof Ing..... ST ÄL/S 187
 Thölin Sören Ing..... G/Xom BO 4454
 Thörnberg Gösta Förm..... TV/Vt 744 TN 9 1369
 Thörnberg Inez Fru..... TV/Vt 769 TN 9 1352
 Thörner Jan Ing..... X/Ete HF 9 4121
 Thörnqvist Mona Fru..... Ir HF 9 4292
 Tiala Arja Frk..... X/Sys HF 9 4381
 Tiala Taito Förm..... Vt 08 CL 167
 Tidehorn Gösta Ing..... X/Rfl HF 9 3291
 Tidestam Roland Ing..... X/BpC ST 335
 9 0722
 Tigerius Solveig Frk..... Lok TN 9 5319
 Tigerman Branko Dr..... T/Sf TN 9 5281
 Tigerman Davor Ing..... X/Hgf PR 9 0529
 Tigerman Zlata Fru..... X/Cbh PR 9 0593
 Tillander Christer Ing..... X/Tfh TN 9 1092
 Tillberg Laila Fru..... Oyb KB 9 5136
 Tilleby Inger Fru..... TVpk TN 9 1119
 Tillgren Anders Ing..... X/Ita PJ 9 5866
 Tillhørsregister..... Akm TN 9 1635
 Tilling Lennart Ing..... X/Yum TN 9 4055
 Tillman Karl Herr..... V/Bta HF 9 3782
 Tillman Torsten Förm..... Vt 02M, Vt 27
 9 2730
 Tilly Sven Herr..... X/lpi PJ 9 5840
 Timgren Roland Ing..... X/Alg HF 9 4246
 Timgren Stefan Herr..... V/Pea HF 9 3567
 Tiwestam Dan-Erik Ing..... X/Kfh HF 9 4004
 Tofeldt Björn Herr..... Arb KB 9 5584
 Tofeldt Geijan Fru..... X/Rms HF 9 2166
 Toivonen Eero Ing..... X/Evh HF 9 3283
 Tollet Gunnar Herr..... DthdC ÄL/S 125
 Tomesch Jan Ing..... MI/Bpp VH32 171
 9 2335
 Toorell Christer Ing..... X/Teb TN 9 1687
 Torgilsson Margit Fru..... X/Hed PR 9 0624
 Torgilsson Richard Herr..... T/Fre ST 341
 Torhage Erik Ing..... X/lhz TN 9 5383
 Torkelsson Kjell Ing..... Uep VH36 114
 Tornberg Viola Fru..... Fol VH36 255
 Torstendahl Seved Ing..... Dthe ÄL/S 226
 Torstensson Hennig Herr..... Bfv BO 4170
 Torstensson Lennart Ing..... X/At BO 4291
 Tóth George Ing..... X/Ap HF 9 4119
 Tottie Torbjörn Ing..... Dpe HF 9 3239

Touray May Fru	G/Fs	BO 4589
Tranhammar Börje Ing	X/Ye	HF 9 2336
Transporter, beställning:		
HF internt	Vt 24	HF 9 2724
TN internt	F 789	TN 9 5120
HF o TN externt	Vt 25	HF 9 4250
		HF 9 2755
Trapp Jockum Ing	X/Mhf	TN 9 5151
Treffner Arvo Ing	X/Sg	HF 9 3791
Treiberg Herman Herr	GVpd	GR 180
Trennebo Alf Ing	X/Etb	HF 9 4794
Tretvoll Egil Ing	X/Btg	ST 246
Trevid Majja-Liisa Fru	Leo	TN 9 5307
Troili Björn Ing	X/Sdf	HF 9 3028
Trolin Agneta Frk	X/Sds	HF 9 4092
Tronelius Göran Ing	MI/Btg	VH32 189
Trulsson Carl Ing	T/KrgC	TN 9 1373
Trunk Helmut Ing	Vt 03	HF 9 4136*
Trycksakslager (reklamavd)	RI	HF 9 2556
Trygg Gudrun Fru	Gpm	BO 4512
Trygg Ture Herr	X/Gta	HF 9 2402
Träff Ingvar Ing	X/TkfC	TN 9 4934
Träskelin Tor Förm	BT/Vt 603	BO 4753
Tsappos Georgios Herr	TVpp	TN 9 1655
Tunberg Bengt Ing	X/Bp	ST 111
Tunedal Sixten Herr	PIC	HF 9 3905
Tuomenheimo Juha Ing	T/Sgd	TN 9 1475
Turbilar (post), förfrågn	Ivt	HF 9 3296, 9 4786
Turebrand Birgitta Fru	Pir	TN 9 1848
Tureniec Halina Frk	X/Mrp	TN 9 1754
Tuttunen Lauritz Ing	X/Uhf	TN 9 5754
Tüll Jetter Ing	TVks	TN 9 1306
Tynander Lennart Ing	Kf	HF 9 3030
Tyrevall Gunilla Fru	MI/Eba	VH32 176
Thysk Rune Ing	Dhk	HF 9 2570
Tysklind Johan Ing	X/Ite	PR 9 5788
Tyskling Gösta Ing	X/Bke	ST 221
Tyssling Ingrid Fru	Ir	HF 9 2036
Töpffer Anders Ing	X/lux	PJ 9 9168
Törnberg Birgit Fru	X/Tgs	TN 9 1972
Törnblom Bertil Herr	X/Te	TN 9 4907
Törnell Jan Ing	SiaC	ÄL/S 217
Törner-Joséus Gunborg Fru	Lok	TN 9 5368
Törnqvist Anders Herr	Lxya	CL 189
Törnqvist Anna-Britta Fru	X/Lan	HF 9 4769
Törnqvist Birgitta Fru	V/Plo	HF 9 2559
Törnqvist Hans-Arne Ing	X/Rng	HF 9 4752
Törnqvist Helmer Ing	X/Thb	TN 9 5631
Törnqvist Maj Fru	Dhks	HF 9 3647
Törnqvist Mary Frk	Ub	HF 9 4039
Törnqvist Stefan Ing	X/Rik	HF 9 5782
Törnqvist Torsten Ing	MI/Bgx	VH32 292
Törnström Margareta Fru	Iv	TN 9 1207
Töyrä Ulf Ing	GVK	GR 109*

U

Uddsten Bertil Ing	X/GtC	HF 9 2401
af Ugglas Gösta Herr	DhE	HF 9 3835
Uhlemann Hans Ing	ZsC	HF 9 9224
Ulander Olof Ing	X/RmdC	HF 9 4142
Uleander Hans-Erik Ing	X/BkbC	ST 233 9 0762
Uleander Per Ing	X/Uhf	TN 9 5769
Ulfmo Sten Herr	Iv	PJ 9 5830
Uhlén Anders Ing	T/Foe	TN 9 1989
Ulin Carl-Gustav Ing	TVts	TN 9 5147
Uhlén Folke Ing	X/Adm	HF 9 4179
Ullerdal Kurt Herr	Ekr	TN 9 1872
Ullersten Berndt Ing	Dptt	HF 9 3085
Ullman Alf Herr	X/Hgm	PR 9 0526
Ullmark Bele Herr	Rgr	HF 9 2772
Ulltén Elisabet Frk	X/Sts	HF 9 4776
Ulltén Inga Fru	Akb	TN 9 1627
Ulman Stefan Herr	X/Mdm	TN 9 1820
Ulveland Stefan Ing	X/At	BO 4775
Ulvesjö Olof Verk	Vt 01	HF 9 4701*
Ulvestål Arnold Herr	Bv	HF 9 3566
Unander Ellen Fru	G/Xop	BO 4406
Undin Hans Herr	V/Pda	HF 9 2430
Unger Gösta Herr	Iv	ST 261
Unneback Harald Herr	Iva	HF 9 2199
Unnerstad Ingmar Ing	TVks	TN 9 1308
Uppdragsräkning:		
Se org delen Ci		
Urdahl Trygve Ing	Npn	GF 214
Ursell Eivor Fru	Lar	TN 9 5340
Utbildning		
Sekretariat	Dkts	TN 9 1959
Lokalbeställning	Iv	TN 9 5266
Språkutbildning	Dktt	TN 9 5065

V W

Wadfeldt Sune Herr	GVbt	GR 211
Wadman Lars Ing	X/Ihn	HF 9 3345
Wadstein Erik Herr	Iv	TN 9 5219
Waernlund Kerstin Frk	X/Pbk	HF 9 2534
Waernlund Åke Herr	Eda	TN 9 1577
Waernulf Bengt Ing	MI/BedC	VH32 399
Wagenborg Albert Ing	Uep	VH36 148
Wagenius Knut Ing	MI/Bel	VH32 346
Wagner Jozsef Ing	TVpt	TN 9 1535
Wagner Karin Frk	Dfls	HF 9 4530
Vago Frans Ing	KlsC	HF 9 2090
Vaher Ilmar Ing	UepC	VH36 123
de Vahl Per Ing	X/Teg	TN 9 5416
Wahl Sten Ing	X/Ad	HF 9 2819
Wahl Sune Ing	X/Aed	HF 9 4263
Wahlberg Håkan Ing	X/Bmf	ST 157
Wahlberg Nils-Erik Ing	X/YuxC	TN 9 5033
Wahlberg Stig Ing	X/Gdt	HF 9 2018

Wahlberg Torsten Övering...	DpT,V/BC	HF 9 2268*
Wahlberg Ulla-Britt Fru	Lom	TN 9 5359
Wahlgren Lars Ing	X/Mjfc	TN 9 1746
Wahlgren Sigvard Ing	DpigC	VH36 280
Wahlén Ove Ing	T/Kta	TN 9 1310
Wahlqvist Agne Ing	X/Hkb	PR 9 0562
Wahlqvist Silva Fru	V/Plo	HF 9 2683
Wahlstedt Lennart Ing	X/Rfl	HF 9 4071
Wahlsten Paul Ing	X/Mhf	TN 9 5151
Wahlström Bengt Ing	X/Brr	ST 135
Wahlström Emy Fru	X/Brp	ST 178
Wahlström Eskil Herr	Fap	VH36 176
Wahlström Hjalmar Ing	X/Rgi	HF 9 2097
Wahlström Martin Herr	GVpdC	GR 220*
Wahlström Nils Herr	LeIC	TN 9 5325
Wahlström Rolf Förm	Vt 17	HF 9 2807
Vaida Ana Fru	T/Kre	TN 9 1555
Wajtraub Marek Ing	X/Aea	HF 9 4623
Vaktmästerier		
HF/Iv	IvC	HF 9 4435
Sekr	Ivs	HF 9 3159
Postterminal	Ivt	HF 9 2307
Avg extern post	Ivt	HF 9 3121
Postsortering, post-turbilar	Ivt	HF 9 3296, 9 4786
Personalhallen	Ivt	HF 9 2303
Sjukkort	Ivt	HF 9 3301
A-huset 2 tr	Iva	HF 9 2199
Beställning - dir bilar	Iva	HF 9 2466, 9 2666
Kontorslager, filial HF	Iva	HF 9 5976
I-huset plan 2	Ivi	HF 9 4439
K-huset 4 tr	Ivb	HF 9 3331, 9 3350
GF	Iv	GF 140
KB	Iv	KB 9 4978
PJ	Iv	PJ 9 5830
PR	Iv	PR 9 5730
ST	Iv	ST 261
TN hus 5 plan 4	Iv	TN 9 1625, 9 1626
Stadsbud	Iv	TN 9 1622
TN hus 9 plan 4	Iv	TN 9 5219, 9 5220
Information	Iv	TN 9 5266
TN hus 1 plan 1	Iv	TN 9 1207
VH32 MI	Iv	VH32 250
VH36 MI	Iv	VH32 357
VH36 Dpi, F, Ue	Iv	VH36 363
ÄL/S	Iv	ÄL/S 153
HF/V 600-korridorerna	Vav	HF 9 2590
HF/V 500-korridorerna	Vav	HF 9 4089
CL	CLav	CL 111
G	Giv	BO 4200, 4201
GR	GVfv	GR 100
TV	TVav	TN 9 1364
Valas Dusan Ing	X/Ude	TN 9 5620
Wald Roland Ing	Klv	HF 9 4219
Waldau Gunnar Ing	NrrC	GF 112
Waldelius Karl Ing	X/BR	ST 381 9 0721
Valera Carmen Fru	X/Yd	HF 9 2365
Valera Juan Ing	Nfo	GF 153
Walfridson Marie Frk	X/Lab	HF 9 3029

Kortnummer	GR	0131	VH36	0151	
CL	0128	ST	0161	ÄL/S	0158
GF	0130	VH32	0150		
Walfridsson Sören Ing	G/Xvk	BO 4432			
Walfridson Tell Ing	X/Sh	HF 9 2147			
Walheim Bo Ing	MapC	HF 9 3526			
Wall Bo Chaufför	Iva	HF 9 2466, 9 2286			
Wall Bo Ing	X/OefC	HF 9 3737			
Wall Monica Fru	T/Krg	TN 9 1567			
Wall Rose-Marie Frk	X/Pbk	HF 9 2534			
Wallanger Hans Ing	X/RxkC	HF 9 4338			
Wallén Hans Ing	X/Ons	HF 9 3096			
Wallén Lennart Ing	Foa	VH36 343			
Wallén Lennart Ing	X/Zkmc	HF 9 2297			
Wallén Wera Fru	T/Ss	KB 9 1218			
Wallenborg Erik Herr	G/FmD	BO 4184*			
Wallenborn Nils Ing	Dhk	HF 9 3994			
Wallenius Kaj Herr	Vt 08	CL 167			
Wallentin Jan Herr	LobC	TN 9 5357			
Waller Cissi Frk	Mak	HF 9 3357			
Wallered Anette Frk	X/Evh	HF 9 4985			
Waller Arne Ing	T/KeB	TN 9 5288			
Wallier Lars-Olof Herr	LeoC	TN 9 5304			
Wallin Ann-Marie Fru	Vt 03	HF 9 2703			
Wallin Björn Ing	X/Rgi	HF 9 5735			
Wallin Bo Ing	X/Yux	TN 9 5112			
Wallin Dagmar Fru	Gov	BO 4502			
Wallin Greta Fru	Ms	HF 9 2241			
Wallin Gösta Herr	FoaC	VH36 183			
Wallin Hans Ing	X/Akb	HF 9 3380			
Wallin Helge Ing	OybC	KB 9 1935			
Wallin Kerstin Fru	X/Yus	HF 9 5030			
Wallin Lennart Herr	Cra	TN 9 1903			
Wallin Per Herr	Ado	TN 9 5057			
Wallin Rune Ing	V/BvA	HF 9 2217			
Wallin Sven-Erik Ing	Dpuf	HF 9 4409			
Wallin Sven-Erik Ing	V/Ksu	HF 9 4678			
Wallin Åke Herr	V/Prb	HF 9 2096			
Wallmark Sten Ing	G/Fnb	BO 4434			
Wallner Lars Ing	KrdC	HF 9 3183			
Wallsten Rita Frk	Alto	TN 9 5575			
Wallsten Stig Herr	RgC	HF 9 4236			
Wallström-Antezana Ingegerd Fru	Dfls	HF 9 4530			
Walter Gotfrid Ing	X/Gtg	HF 9 2161			
Walter Ragnar Ing	X/YmC	HF 9 4336			
Wandel Åke Ing	TVppC	TN 9 1360			
Wang Fred Herr	Dcut	08-28 2860			
		SKV kortnr 0165			
Vangen Erling Ing	X/BhhC	0150-13320			
		KH kortnr 0137			
Wanhainen Olle Ing	X/Ixu	PJ 9 5835			
Wannbäck Allan Herr	V/Pds	HF 9 3718			
Wannemark Lennart Ing	X/Pd	HF 9 4317			
Varala Gunnar Herr	Ilp	HF 9 3314			
Ward Roland Ing	X/Agp	HF 9 4425			
Varvinge Ingrid Ing	Dktu	TN 9 1624			
Varkonyi Elisabeth Fru	Dip	HF 9 3816			



Warne Mats Ing	X/Btk	ST 253	Westbom Tage Ing	Ba	HF 9 4633	Wickberg Thomas Ing	X/Syd	HF 9 2139	Kortnummer	GR	0131	VH36	0151	
Varttinen Jussi Herr	X/Obl	HF 9 3422	Wester Christer Ing	X/Bea	ST 392	Wickman Kjell Ing	X/Bve	ST 211	CL	0128	ST	0161	ÄL/S	0158
Varvouzos Stamatis Herr	X/Bm	ST 293	Westerback Jenny Fru	TVpp	TN 9 1157	Wickman Rudolf Ing	MI/Bek	VH32 330	GF	0130	VH32	0150		
Wase Sonja Fru	X/Cfr	HF 9 2580	Westerberg Benny Ing	BT/VtbC	BO 4173*	Widegren Kurt Herr	X/ZpC	HF 9 4017						
Wastensson Bernt Ing	X/Zg	HF 9 4986	Westerberg Björn Ing	X/Bhr	0150-133 20	Widell Ludvig Ing	X/Si	HF 9 4994						
Wathén Veikko Ing	V/KpmC	GR 108			KH kortnr 0137	Widlund Lennart Herr	Akf	TN 9 1787	Wiljanen Bo Ing	X/AkrC		HF 9 4182		
Vatsel Armand Ing	T/KdK	TN 9 1162	Vesterberg Hans Ing	Dhk	HF 9 2426	Widén Bengt Herr	Te	TN 9 1507	Villa Ilmar Ing	Axb		TN 9 5561		
Watson Lars Herr	X/Ixu	PJ 9 5834	Westerberg Ingvar Ing	MI/Bgk	VH32 286	Widén Björn Ing	X/ErbC	HF 9 4235	Villför Olof Ing	G/XnrC		BO 4360		
Watson Stig Förm	X/Ilu	PJ 9 4521	Westerberg Karl Kontr	V/Kk	HF 9 3308	Widén Gunnar Herr	AkbC	TN 9 1633	Williams Michael Ing	X/Rlg		HF 9 5759		
Wattvil Arne Ing	X/IitaC	PJ 9 5867	Westerberg Nils Ing	TdC	TN 9 1473	Widén Gustaf Ing	X/Ye	HF 9 2447	Vilmar Ulrich Ing	X/BI		ST 112		
Wattvil Maria-Elena Fru	X/Yd	HF 9 3470	Westerberg Nils-Erik Ing	MI/Bel	VH32 346	Widén Per Ing	X/Heb	PR 9 0633				9 0782		
Wedén Björn Ing	X/Ruh	HF 9 4822	Westerberg Olof Herr	TVpt	TN 9 1101	Widén Per-Anders Ing	X/Bpp	ST 360	Wiltmo Rolf Herr	Au		TN 9 5531		
Wedén Lars-Olov Ing	X/Gdk	HF 9 4269	Westerberg Olof Ing	X/Bvd	ST 123			9 0730	Winberg Inga-Lill Frk	Lxyh		CL 182		
Wedlund Jan Ing	X/Onp	HF 9 3823	Westerberg Peter Ing	X/Rnh	HF 9 4655	Widengård Dan Ing	G/FdnC	BO 4380	Winberg Sven Verkm	Vap		HF 9 2524		
Wedlund Margaretha Fru	T/Fes	TN 9 1675	Westerberg Stig Herr	DtmfC	HF 9 4519	Vidhammar Per Förm	TV/Vt 783	TN 9 1486	Windahl Göran Ing	G/Xnh		BO 4824		
Wehinger Anna-Brita Fru	Phs	HF 9 2829	Westerberg Tommy Ing	X/Ze	HF 9 4588	Widl Walter Ing	T/SdC	KB 9 1423	Windahl Maj-Britt Fru	X/Gts		HF 9 2014		
Weilid Betty Fru	Pvs	HF 9 2912	Westerblom Maj-Britt Fru	Lem	TN 9 1029	Widlund Birgitta Fru	Plr	TN 9 5020	Winkler Hans-Erik Herr	Iv		ÄL/S 153		
Weimer Maria Fru	MI/Bts	VH32 158	Westerbotn Reidar Ing	TVks	TN 9 1308	Widlund Göran Ing	X/Adb	HF 9 2126	Winkler Ilia Ing	Mel		HF 9 2418		
Weingartner Karl-Olov Ing	X/Gdj	HF 9 2024	Westerbotn Ulrikke Fru	T/Fob	TN 9 1468	Widmark Jerker Ing	X/Mje	TN 9 3650	Winqvist Ethel Frk	X/Yd		HF 9 4493		
Weise Gerhard Ing	Dpue	HF 9 3295	Westerbusch Melita Frk	X/Bkp	ST 218	Widoff Lars Herr	X/Thv	TN 9 1064	Winkvist Håkan Ing	X/Mkh		TN 9 4906		
Wejshov Conny Ing	X/Kfe	HF 9 9109	Westerdahl Marianne Fru	X/Cfa	HF 9 3856	Wiebe Lars-Bertil Ing	T/Krd	TN 9 1511	Winlund Kjell Ing	X/Mrj		TN 9 5236		
Velander Hans Ing	X/lb	PJ 9 5796	Westergren Bengt Ing	X/Rgm	HF 9 5666	Wiehager Sven Ing	MI/Bjn	VH32 265	Winnhem Rune Ing	TVkrC		TN 9 1425		
Welander Mila Frk	Ekr	TN 9 1871	Westergren Ivan Herr	Mev	BO 4585	Wielgus Roman Ing	T/Ke	TN 9 1378	Winroth Knut Ing	Am		TN 9 1922		
Wellmar Gunnar Förm	Vt 33	HF 9 4133	Westergren Yvonne Frk	Vas	HF 9 5964	Wiese Hanns-Dieter Herr	Dff	HF 9 2823	Vinters Irena Ing	DtikC		HF 9 3620		
Wendler Birgit Fru	Gee	BO 4305	Westerlind Bertel Ing	BT/VttC	BO 4155*	Wigenmark Per-Åke Herr	Bv	TN 9 1200	Vinteus Alf Ing	T/Kre		TN 9 1555		
Wennberg Bertil Herr	X/lsg	031-11 3266	Westerlind Per Ing	X/Mjo	TN 9 1694	Wigge Anna-Lisa Fru	Iv	PR 9 5730	Wintler Maj-Britt Fru	Evf		TN 9 1861		
		Kortnr 0170	Westerling Mats Ing	X/Rlg	HF 9 5778	Wigilius Rolf Ing	X/TkeC	TN 9 4056	Wirsborg Marianne Fru	X/Cfkc		HF 9 3208		
Wennberg Ann-Cathrin Fru	T/Ffu	TN 9 1950	Westerlund Curt Herr	X/lps	PJ 9 5893	Wigström Henning Herr	X/Pla	HF 9 3732	Wisborg Mats Ing	Dpka		HF 9 2075		
Wennholm Kristian Ing	Dlp	HF 9 3810	Westerlund Hans-Göran Ing	Mgf	BO 4588	Wihlén Eivor Fru	Los	TN 9 5355	Wistemar Ove Ing	X/Lvm		HF 9 4065		
Wennholm Kurt Kontr	K13	HF 9 3379	Westerlund John Erik Ing	Npn	GF 157	Wihnbld Carin Fru	X/Hka	PR 9 0576	Vitek Gerhard Herr	Dtkk		TN 9 1649		
Wennersten Anders Herr	Au	TN 9 5385	Westerlund Knut Herr	TVss	TN 9 1325	Viitaniemi Martti Herr	Plx	HF 9 1836	Witman Marjatta Fru	Dpigi		VH36 333		
Wennersten Barbro Fru	Gpb	033-13 6290	Westerlund Lena Frk	Dthd	ÄL/S 162	Wijk Gunnel Fru	lkk	TN 9 1298	Witzig Arwed Ing	X/MoC		TN 9 1969		
		BL kortnr 0127	Westerlund Lennart Ing	V/Bat	HF 9 2393	Wijk Ulf Ing	Au	TN 9 5499	Wivall Lars-Erik Ing	T/Kel		TN 9 1385		
Wennerström Göran Ing	MI/Bgd	VH32 150	Westerlund Max Ing	X/Mhd	TN 9 5417	Wik Hans Ing	NfsC	GF 149	Wodsten Charles Ing	TVrC		TN 9 1226		
Wennstam Jörgen Ing	X/Hke	PR 9 5671	Westerman Bertil Herr	EKC	TN 9 1874	Wikander Göran Ing	X/Teh	TN 9 1048	Wojens Vagn Ing	T/Kik		TN 9 1496		
Wenström Arne Ing	X/Evh	HF 9 4265	Westerman Rolf Ing	T/Krx	TN 9 1509	Wikander Hans Ing	FmC	VH36 219	Woidegiorgis Kidane Ing	T/Sdd		KB 9 1566		
Werf Mats Ing	X/Klh	HF 9 3937	Vestin Claes-Göran Ing	X/Sg	HF 9 4505	Wikeling Ingegård Fru	V/Pdm	HF 9 2481	Wolff Erwin Ing	Uei		VH36 154		
Verkskyddet: Se omslagets 3:e sida			Westin Henry Ing	X/Aed	HF 9 2210	Wiklund Alvar Ing	Axd	TN 9 5554	Wolff Irmgard Fru	Dpigi		VH36 321		
Wermdalen Hans Herr	Dph	HF 9 4019*	Westin Kjell Ing	X/Hre	PR 9 0451	Viklund Bo Ing	T/KebC	TN 9 1409	Wolfgang Carin Fru	lpC		HF 9 2309		
Wern Lars Ing	Dlp	HF 9 3820	Westin Marianne Fru	T/Fof	TN 9 5051	Wiklund Elis Ing	T/KkkC	TN 9 1217	Wolke Gösta Ing	MI/Bek		VH32 347		
Werner Lars Herr	AdgC	TN 9 5116	Westin Mats Ing	X/Agk	HF 9 4372	Wiklund Gunnar Ing	G/FgC	BO 4149*	Woll Birgitta Frk	X/Mrf		TN 9 0437		
Werner Martin Verkm	TV/Vt 769	TN 9 1352	Westin Tage Herr	T/Ffr	ST 312	Viklund Gurli Fru	Dku	HF 9 2842	Woll Leif Ing	X/MdB		TN 9 1736		
Werner Rune Herr	Ai	TN 9 1930	Westling Jerry Ing	Atd	TN 9 5535	Wiklund Kajsa Fru	Bk	HF 9 9151	Wolmestad Fritz Ing	X/HeC		PR 9 3981		
Wernersdotter Annika Frk	Gpo	BO 4816	Westlund Bo Ing	X/MadC	TN 9 2055	Wiklund Karl Herr	ExC	TN 9 1831	Wolpert Tadeus Dr	KT		HF 9 4208		
Vernersson Nils-Erik Ing	X/Hgl	PR 9 0513	Westlund Lars-Arne Ing	G/Xvl	BO 4239	Wiklund Lars Herr	VaC	HF 9 2611*	Woxblom Annie Fru	X/Bmf		ST 134		
Werre Maj-Britt Fru	Nop	GF 225	Westman Tom Ing	X/lb	PJ 9 5881	Wiklund Lars Ing	X/Hya	PR 9 0681	Woxblom Peder Herr	X/Cer		PR 9 0570		
Vesa Mailis Fru	X/Tes	TN 9 4927	Westrin Anders Förm	CL 394	CL 152	Wiklund Toivo Ing	X/AIC	HF 9 3600	Wramneby Taisto Ing	G/Akl		BO 4522		
Vesala Matti Ing	X/Ste	HF 9 4670	Westöo Alf Ing	Ved	HF 9 4178	Wikner Solveig Frk	Lem	TN 9 5350	Wretblad Lars-Erik Ing	X/Rgi		HF 9 3151		
Wesemeyer Harald Dr	MgfC	BO 4520	Wettergren Sten Ing	DputC	HF 9 2439	Wikström Alice Frk	X/Yd	HF 9 3346	Wretman Teresa Fru	V/Pmb		HF 9 4836		
Wesström John Olav Ing	Dhk	HF 9 4660	Wetterhall Anders Ing	V/Btg	HF 9 4475	Wikström Dagmar Fru	Plv	TN 9 1845	Vucins Viesturs Ing	UemdC		VH36 396		
Westberg Hjördis Frk	GVs	GR 160*	Wetzel Christina Fru	Sxs	ÄL/S 120	Wikström Hans Ing	X/Mhd	TN 9 4024	Wulff Fredrik Herr	Ald		TN 9 5589		
Westberg Kurt Ing	G/Xom	BO 4453	Wiberg Anna Lisa Fru	Pa	HF 9 2026	Wikström Jan Herr	Ado	TN 9 5057	Wulff John Herr	Mf		HF 9 3496		
Westberg Mariann Frk	Ikt	VH36 244	Wiberg Gunhild Fru	X/Hkb	PR 9 0583	Wikström Leif Ing	G/Avt	BO 4382	Wulkan Solveig Fru	T/Fob		TN 9 1191		
Westberg Roger Ing	Nap	GF 193	Wiberg Per Åke Ing	DthC	ÄL/S 184	Wikström Lisbeth Frk	T/Krs	TN 9 1391	Vuolle Tarja Frk	Evk		TN 9 1827		
Westberg Ulf Ing	AM	TN 9 1911	Wiberg Signe Fru	Evf	TN 9 1884	Wikström Stellan Ing	X/Klh	HF 9 4355	Vågberg Per Ing	Akm		TN 9 5538		
Westberg Vidor Ing	T/KkfC	TN 9 1276	Wichman Ulf Herr	Atm	TN 9 1908	Viktorsson Lars-Olof Ing	X/Rmd	HF 9 3449	Wågman Anders Ing	T/Kkg		TN 9 1266		
Westbom Billy Ing	X/ltp	PJ 9 5874	Wickander Åke Herr	X/Pla	HF 9 4595	Wilding Per Ing	T/Fat	TN 9 1458	Wånggren Eric Ing	TVks		TN 9 1306		
Westbom Göte Ing	Alr	TN 9 5588	Wickander Ove Herr	BfvC	BO 4170*	Wildling Klaus Ing	X/MdjC	TN 9 5436	Wååg Gunnel Fru	Brk		HF 9 3508		
			Wickberg Claes Herr	DpigiC	VH36 233	Wilhelmsson Anders Ing	V/PdkC	HF 9 3378	Wähling Arne Ing	X/ltp		PJ 9 9105		
						Wilhelmsson Anders Ing	TVm	TN 9 1411	Väisänen Alpo Herr	Ued		VH36 329		

Välimäki Jorma Förm..... Vt 16 HF95963
 Wänman Anders Herr..... X/Mdm TN95171
 Wänman Ragnar Herr..... X/Hyb PR90667
 Värbu Tönis Ing..... X/Sfb HF94196
 Wärme Bertil Ing..... X/Bme ST262
 Wärme Jan Ing..... X/Kfp HF93789
 Wärnberg Stig Förm..... TV/Vt 766 TN91121
 Wästlin Björn Ing..... X/Hyal PR95710

X

X-bladet, redaktion..... X/ZpA HF94779

Y

Yakubi Gizela Fru..... X/Bmd ST298
 Yebes Leonor Frk..... X/Nmp HF93595
 Yilbar Fuat Ing..... Mam HF93521
 Ük Saban Herr..... T/Krr TN91487

Z

Zagai Joseph Ing..... X/BhkC 0150-13320
 KH kortnr 0137
 Zahn Bruno Ing..... X/RmeC HF93656
 Zaine Bo Ing..... X/lxu PJ95812
 Zakrisson Erland Ing..... Arb KB95574
 Zakrisson Gerd Frk..... Dfs HF93402
 Zachrisson Lars-Erik Ing..... X/Mj TN92122
 Zalitis Herberts Ing..... T/Kbd TN91123
 Zander Birgitta Fru..... BT/Vnk BO4766
 Zányi Bela Ing..... X/AlgC HF94368
 Zdebel Bengt Ing..... X/Rng HF94171
 Zeilinger Helena Frk..... Kid HF94756
 Zeilon Lola Fru..... Dpigs VH36320
 Zeipel Karl-Gustav Ing..... T/SfdC TN91236
 Zell Marianne Fru..... V/Plo HF92559
 Zellinger Gunnar Herr..... Fme VH36223
 Zempliner Thomas Ing..... MI/Bm VH32164
 Zervens Uldis Herr..... Crk TN95053
 Zethraeus Christian Herr..... LeeC TN95334
 Zettergren Stig Ing..... G/XngC BO4163
 Zetterholm Bert Ing..... X/MdIC TN91708
 Zetterlund Nils Ing..... X/Mde TN91754
 Zetterström Aina Fru..... God BO4142
 Zetterström Ellert Ing..... X/Plac HF94504
 Zetterström Filip Ing..... T/Fat TN91329
 Zetterström Yngve Ing..... Mam HF94607
 Zetterström Yngve Ing..... X/ZedC HF92154
 Zetervall Lennart Ing..... X/Hea PR90616
 Ziegler Hans Ing..... V/Pma HF93775
 Zournatzis Evangelos Ing..... X/Bru ST118
 Zubović Ajsa Fru..... T/Fro ST322
 Zylberszac Mojzesz Ing..... X/Alv HF94350

A

Åberg Anders Ing..... OmmC KB95007
 Åberg Göta Fru..... Iv TN91626
 Åberg Jan-Wiktor Herr..... Evk TN95491
 Åberg Olle Ing..... T/Fbg TN91376
 Åberg Sverker Ing..... X/Kfu HF92093
 Åbonde Thomas Ing..... Dptp HF93297
 Åbrandt Karl Ing..... AlrC TN95590
 Adén Ingrid Fru..... TVk TN91225
 Åhblom Björn Herr..... Ir HF93455
 Åhblom Gerd Fru..... X/Mo TN91650
 Åhgren Lilian Fru..... Gos BO4898
 Åhgren Rolf Ing..... BfC BO4228
 Åhlander Rolf Ing..... X/Hka PR90579
 Åhlenius Svante Herr..... Nup GF187
 Åhlin Sten Ing..... X/ltp PJ99107
 Åhlund Ola Ing..... X/lte PJ95743
 Åhlund Siv Fru..... X/Hka PR90574
 Åhman Ingrid Fru..... X/Es HF92087
 Åhman Rolf Ing..... X/Hkd PR90565
 Åhman Sonnie Fru..... G/Fs BO4589
 Åkerblad Göran Ing..... X/Mjf TN91826
 Åkerblad Marita Fru..... X/Yd HF94824
 Åkerblom Bengt Ing..... T/Keb TN91424
 Åkerblom Olof Herr..... X/lxv PJ95795
 Åkerblom Rune Herr..... X/Teb TN95208
 Åkerbäck Torsten Ing..... X/Bed ST173
 Åkerhielm Ulla Fru..... RA HF92454
 Åkerlind Karl-Erik Ing..... V/PmC HF92248
 Åkermark Sven Ing..... X/Rum HF92725
 Åkerström Alvar Herr..... V/Prl HF93988
 Åkerström Börje Förm..... Vt36 HF92779
 Åkesson Bo Ing..... T/Ktb TN91285
 Åkesson Karl-Erik Herr..... lvt HF93121
 Åkesson Leif Ing..... G/Fof BO4954
 Åkesson Nils-Åke Ing..... G/XA BO4140
 Åkesson Yngve Dir..... CD 08-282860
 SKV kortnr 0165
 Åqvist Gösta Ing..... SdC ÅL/S 136
 Ånestrand Lars-Åke Ing..... X/Kfh HF94026
 Anäs Johan Lic..... X/Tue TN94578
 Åreberg Bror Vaktm..... Vav HF92590
 Åsberg Anne-Marie Ing..... X/Oep HF93197
 Åsberg Christer Herr..... CC HF94733
 Åsberg Kjell-Erik Ing..... FeC VH36197
 Åsell Karl-Erik Ing..... X/Rfg HF94486
 Åsenlund Arne Ing..... X/Sfd HF94184
 Åsing Gunnar Ing..... X/EtbC HF92622
 Åslander Bo Ing..... T/FbmC TN91337
 Åsli Britt-Marie Fru..... Lxyp CL187
 Åslund Bo Ing..... G/Xvn BO4416
 Åstrand Ove Ing..... AupA TN95117
 Åström Berndt Ing..... X/Bme ST265
 Åström Björn Herr..... Ba HF92516
 Åström Helge Herr..... Fal VH36349
 Åström Jan Ing..... X/Lnd HF94463
 Åström Kjell Ing..... T/Ktd TN91286
 Åström Sixten Ing..... T/Sx TN93692

Å

Ång Svante Ing..... X/BmC ST270
 90766
 Årlestig Torbjörn Ing..... X/Hyf PR90682

Ö

Öberg Bengt-Åke Herr..... X/ThvC TN91055
 Öberg Curt Ing..... X/Rfl HF92422
 Öberg Hans Ing..... G/Fnk BO4451
 Öberg Ingrid Fru..... V/Kt HF93393
 Öberg Lars-Göran Ing..... X/Mhf TN94143
 Öberg Mats-Ola Ing..... X/Klg HF92062
 Öberg Olov Ing..... Kfl HF92446
 Öberg Sten Ing..... X/Kld HF93779
 Ödning Kerstin Ing..... G/Fh BO4948
 Ödning Kjell Ing..... X/ltp PJ95739
 Ödman Ragna Frk..... Dpis VH36239
 Ödmark Ranold Ing..... X/Akv HF93257
 Ögren Anders Ing..... X/Rlk HF95726
 Ögren Frej Ing..... X/Pbs HF92311
 Ögren Sture Ing..... X/AtC BO4290
 Ögrim Sven Herr..... LeC TN95303
 Öhman Birger Herr..... AkmC TN95534
 Öhman Elvy Frk..... Tes TN91412
 Öhman Hans Ing..... X/Kfl HF93044
 Öhman Leif Herr..... Dkta TN91647
 Öhman Olle Ing..... V/Km HF93949
 Öhman Tommy Ing..... X/Adb HF94697
 Öhrn Bernt-Olof Ing..... X/Mjp TN91707
 Öijvall Evert Ing..... NraC GF118
 Öijvall Karin Fru..... Dbkr HF94800
 Öhlander Birgitta Frk..... X/Lan HF93396
 Ölander Lennart Ing..... X/RgC HF93989
 Ölander Per-Olof Ing..... X/Nms HF94343
 Ölander Sture Ing..... Gea BO4854
 Örbom Karl Ing..... X/Alk HF92593
 Örevik Anders Ing..... KkC HF92777
 Örjas Bo Ing..... G/Xve BO4456
 Örkén Gösta Chaufför..... Iva HF92466, 92286
 Örnulf Erik Ing..... X/Ukf TN95768
 Örtenblad Ulf Ing..... X/Bka ST231
 Örum-Bertelsen Svend Ing..... T/Frd ST349
 Öst Britt-Louise Frk..... X/Pbk HF92534
 Östh Sven Herr..... Dpia VH36238
 Östberg Arne Ing..... T/FoaC TN91441
 Östberg Gunilla Frk..... X/Hs PR90511
 Östberg Lars-Erik Ing..... G/Fmt BO4860
 Östergren Hans Herr..... LebC TN95328
 Österholm Karin Fru..... MI/Bpo VH32159
 94681
 Österholm Rolf Ing..... Giu BO4803
 Österlin Emil Ing..... T/Sf TN95278
 Österlund Barbro Frk..... GVpd GR143
 Österlund Elise Fru..... X/BkoC ST228
 Österlund Göran Ing..... X/Cer PR90647

Kortnummer GR..... 0131 VH36..... 0151
 CL..... 0128 ST..... 0161 ÅL/S..... 0158
 GF..... 0130 VH32..... 0150

Österlund Lars Ing..... T/Fb TN91437
 Östling Nils-Erik Ing..... GpC BO4246
 Östlund Björn Ing..... Fpt VH36335
 Östlund Sture Ing..... X/Evi HF93289
 Östlund Tommy Herr..... Au TN94693
 Östlund Tommy Ing..... X/lte PJ95793
 Östlund Torgny Herr..... Vt08 CL136
 Östman Erik Ing..... Vt03 HF93849
 Östman Eva Frk..... Plv TN91610
 Östman Kersti Fru..... X/Mjg TN91710
 Öström Claes Ing..... G/Xne BO4818
 Öström Dan Ing..... X/Evp HF94428
 Öström Eric Ing..... Mak HF93481
 Öström Solveig Fru..... V/Kp GR192
 Övrebö Gisle Ing..... G/Xoi BO4447

Önell Ulf G-Bo