



Datorstyrt fotoat  
Elanders Boktryckeri Aktieföretag, Rungbystråka 1978



TELEFONKATALOG

# TELEFONKATALOG

Januari 1978





## Vid nödläge

HF och KK: Ring internt 9 3000  
TN: Ring internt 9 1200  
Övrigt: Ring externa  
telefonnumret 90 000

## Telefonväxlar

(Siffrigt nummer är kortnummer)

08-719 0000 HF, KK, PJ, PR,  
SH, ST, TN, AL

08-742 4000 BO

08-774 0460 CL 0128

08-88 0700 GF 0130

08-710 0860 SH 0170

08-19 0090 VH32 0150

08-19 0030 VH36 0151

## Telexnummer

ut Huvudkontoret 14910 LME B

## Katalogen tillhör

Namn	
Titel	
Yr	Rum

Katalogredaktion: HF/KK rum 4404, tfn 9 2021, 9 2007, direktval 08-719 2021.

## Felanmälan

### Byggnader

Fastighetsskötsel, belysning, el-  
kraft, hissar, telesignal, vatten,  
avlopp, ventilation, värme  
Dagtid ..... 9 3000 9 1241  
Övrig tid ..... 9 3000 9 1200

### Inventarier

Kontorsmaskiner ..... 9 9225 9 9225  
Kontorsmöbler ..... 9 2211 9 2211

### Renhållning

HF ..... 9 2203  
TN kl 09.00—09.30, 13.00—13.30 .. 9 5299

### Städning

HF kontorslokaler kl 14.00—16.00. 9 3508  
HF verkstadslokaler ..... 9 3788  
TN kontorslokaler  
kl 09.00—09.30, 13.00—13.30 .. 9 5299

Vid GF, KK, PJ, PR, SH, ST, VH  
och AL görs anmälan till när-  
maste postrum, om inte annat  
föreskrivs i för arbetsplatsen  
utfärdade "Anvisningar och ord-  
ningsregler".

### Telefoner

Dagtid ..... \*) 9 3000 9 1241  
Övrig tid ..... \*) 9 3000 9 1200

\*) Gäller även KK, PJ, PR, SH, ST och AL

## Portar

### Huvudanläggningen

Huvudporten ..... 9 2200  
Södra porten ..... 9 3566

### Tellusanläggningen

Tellusporten ..... 9 1335

Kungens Kurva-anläggningen ..... KK 7001

HF TN

## INNEHÅLL

Katalogens uppställning .....	1	Divisioner och avdelningar .....	22
Anvisningar .....	1	Fabriksorganisation, översiktlig .....	72
Telefonering vid växel 08-719 0000 .....	1	Planeringsområden (po) .....	72
Nummerplan för LME-nätgrupp .....	3	Fabriker och lager .....	73
Bildtelefon .....	4	Dotterbolag .....	96
Telefax .....	6	Flygfoton av HF- och TN-anläggningarna ..	101
Expeditionstider .....	7	Externa kortnummer .....	102
Adresser och telefonnummer .....	8	Alfabetisk förteckning .....	103
Takt och ton i telefon .....	10	Vilrum och sjukbåar .....	157
Skyddstjänst .....	11	Översiktskartor HF, TN och KK .....	159—161
Organisationsplan, översiktlig .....	12	Konferensrum .....	162
Direktion och direktionsavdelningar .....	13		

## Katalogens uppställning

Katalogen är indelad i en organisatorisk  
och en alfabetisk del. I den förra medtas  
endast personal, som utåt företräder be-  
stämda funktioner. Den alfabetiska delen  
upptar personal vid HF, BO/B, BO/BT, BO/

G, BO/M, CL, GF, KK, PJ, PR, SH, ST,  
TN, VH och AL. Denna del innehåller även  
uppgifter om vissa allmänna funktioner t.ex.  
"Bibliotek", "Fritidsverksamhet", "Löne-  
kontor", "Utbildning".

## ANVISNINGAR

I katalogen angivna interna 4- och 5-siffriga  
nummer är anslutna till växlar med anrops-  
nummer 08-719 0000, som är gemensam för  
HF, KK, PJ, PR, SH, ST, TN och AL. Från  
apparat ansluten till någon av växlarna 08-  
719 0000 eller 08-742 4000 kan vissa abo-  
nenter i Sverige och i utlandet nås med ex-  
terna kortnummer enligt anvisning på sida  
102. I övrigt hänvisas till nedanstående  
anvisningar för "Telefonering vid växel  
08-719 0000".

### UTTAL AV TJÄNSTEBETECKNINGAR

Vid uttal av tjänstebeteckningar varri sned-  
streck ingår skall snedstreckat uttryckas  
med ordet "genom". Exempel: X/R uttalas  
"x genom r" för att undvika förväxling med  
Xr som uttalas "xr".

## Telefonering vid växel 08 - 719 0000

Utlandssamtal, se broschyren The Ericsson  
Group. Avgiftsbelagda tjänster, såsom tele-  
gram och telefonkö, beställs via telefonist.

### DIREKTVAL

Direktval innebär att externa abonnenter  
själva kan koppla sig till önskad anknytning  
utan medverkan av växeltelefonist.  
Konstruktionen av direktvalsnummer sker  
på följande sätt:

Interna telefonnummer, som börjar med 9,  
placeras efter de två inledande siffrorna i  
växelnumret.

Exempel:

Det interna telefonnumret är 9 1234  
Direktvalsnumret blir då 719 1234

Interna telefonnummer, som börjar med 6,  
7 eller 8, placeras efter de tre inledande  
siffrorna i växelnumret.

Exempel:

Det interna numret är 6123  
Direktvalsnumret blir då 719 6123

### OMSTYRNING

Direktvalsanrop som inte besvaras av an-  
ropad anknytning omstyrs till telefonist  
efter 30 sekunder och anrop till upptagen  
anknytning omstyrs omedelbart.

Meddela det 7-siffriga direktvalsnummer till  
de utomstående personer, som ofta ringer  
till Er. Ni hjälper på så sätt telefonisterna  
att bättre kunna ta hand om den övriga  
telefontrafiken.

Dir  
D-avd

A, B  
C, E

F  
G, I  
K, L  
M, MI

N, O  
P, Ph  
R

S, T  
T/G  
T/E  
T/O  
T/R  
T/A  
T/B

U, X  
X/Z  
X/I  
X/P  
X/E

X/G  
X/L  
X/N  
X/O  
X/B  
X/Y

X/A  
X/B  
X/C  
X/H  
X/V

X/M  
X/R  
X/T  
X/U



## RING- OCH TONSIGNALER I LME-NÄTGRUPP

I systemet förekommer tre slag av ring-signal och tre slag av tonsignaler. Ringsignal vid internsamtal: En signal var 5:e sekund.

Ringsignal vid externsamtal: Två signaler var 5:e sekund.

Ringsignal vid återuppringning: Upprepade korta ringsignaler under ca 10 sek.

Kopplingston: Kontinuerlig tonsignal.

Rington: En tonsignal var 5:e sekund.

Upptagetton: Upprepade korta tonsignaler.

Eventuella tonsignaler av annan karaktär kommer frångående den publika stationen. Betydelsen framgår av text i rikstelefonkatalogen.

## INTERNANROP

Tag önskat nummer. Alla interna nummer inom HF, PJ, PR och TN börjar med inledningsciffran 9, inom SH, ST och AL med 8. Vid KK med 6 eller 7 och inom BO med 4 eller 5.

## AVGÅENDE EXTERNANROP

Tag 00 och invänta kopplingston. Tag därefter abonnentnumret.

## EXTERNT KORTNUMMERVAL

Efter kopplingston tas det 4-siffriga externa kortnumret.

## ANROP TILL TELEFONIST

Tag 09. Telefonist i BO nås med 4000 från HF. Telefonist vid HF nås med 9000 från BO.

## ÅTERUPPRINGNING — endast internsamtal

Efter upptagetsignal tas 2 och efter tick-tack-signal påläggs mikrotelefonen. Bevakning av den upptagna anknötningen sker då under 15 minuter. Fortsatt upptagetsignal betyder att anknötningen redan är bevakad eller att bevakning ej kan ske av annan orsak. Under väntan på återuppringning kan telefonen användas för andra samtal. Om den bevakade anknötningen blir ledig under ett sådant samtal får man tick-tack-signal. Man har då 10 sekunder på sig att avsluta samtalet. Om man fortsätter samtalet upphör bevakningen.

## Återuppringning erhålls

Upprepade korta signaler under 8 sekunder. Vid svar sänds ringsignal till den bevakade anknötningen. Vid uteblivet svar upphör bevakningen.

## PERSONSÖKNING

Personer vars telefonnummer åtföljs av en asterisk t ex 9 2428\* kan sökas med hjälp av personsökare. Normalt sker personsökningen med hjälp av telefonist, tfn 9 5000.

## INTERN FÖRFRÅGNING UNDER EXTERNSAMTAL

Knappvalsapparat: Tryck service-knappen. Fingerskivsapparat: Tag 0. Efter ny kopplingston tag internnumret.

## Återgång till interna förbindelsen

Knappvalsapparat: Tryck service-knappen. Fingerskivsapparat: Tag 0.

## Pendling mellan externa förbindelsen och den tillfrågade

Knappvalsapparat: Tryck service-knappen. Fingerskivsapparat: Tag 0.

## Förfrågning till telefonist

Efter ny kopplingston tag 09. Återgång till externa förbindelsen begärs hos telefonisten.

## TRANSPORT (överkoppling av samtal)

Endast efter förfrågning och den tillfrågade har svarat. Lägg på mikrotelefonen. Erhålls tillbakaringning efter transportförsök är den tillfrågade spärrad för externsamtal. Ankommande anrop kan överkopplas inom hela nätgruppen och avgående inom egen växel.

## TREPARTSKONFERENS UNDER EXTERNSAMTAL

Knappvalsapparat: Tryck service-knappen. Fingerskivsapparat: Tag 0. Efter ny kopplingston tag 3 + det önskade numret i en följd.

## Vid svar från anropad 3:e part

Knappvalsapparat: Meddela att ni blir tre på linjen och tryck därefter service-knappen. Fingerskivsapparat: Meddela att ni blir tre på linjen och tag därefter 0. Under trepartskonferens sänds en diskret medlyssningston till alla tre deltagarna.

## SERIESAMTAL

En anropande, som vill tala med flera personer, kan begära seriesamtal hos telefonisten. När ett seriesamtal avslutas kopplas den anropande tillbaka till telefonisten.

## BESTÄLLNING AV SAMTAL

Tag 09 till telefonist. Meddela samtidigt om inkoppling av talregistreringsapparat önskas. Talregistrering kan även begäras under på-

gående samtal. Gör då likadant som vid förfrågning till telefonist och begär talregistrering. Vid **beställning av privatsamtal** skall såväl anknöttningsnummer som anställningsnummer uppges.

## FELAKTIGT FÖRFARANDE UNDER FÖRFRÅGNING — t ex felaktig nummertagning

Knappvalsapparat: Tryck service-knappen. Fingerskivsapparat: Lägg på mikrotelefonen varvid tillbakaringning erhålls.

# NUMMERPLAN FÖR LME-NÄTGRUPP

Direktvalsnummer	
	Interna nummer
71	9 0xxx
71	9 1xxx
71	9 2xxx
71	9 3xxx
71	9 4xxx
71	9 5xxx
719	6xxx
719	70xx
719	71xx
719	72xx
719	73xx
719	74xx
719	75xx
719	76xx
719	77xx
719	78xx
719	79xx

HF-växeln

KK-växeln

CL-växeln\*)

Direktvalsnummer	
	Interna nummer
719	80xx
719	81xx
719	82xx
719	83xx
719	84xx
719	85xx
719	86xx
719	87xx
719	88xx
719	89xx
71	9 9xxx
742	4xxx
742	5xxx

ÅL-växeln

ST-växeln

HF-växeln

BO-växeln

\*) Inkopplas 1979

Vid anrop till anknötningar, som är anslutna till övriga växlar anropas telefonisten med kortnummer, se förteckningen "Externa kortnummer".







## TELEFAX

Metoderna för informationsöverföringen varierar mellan telefaxapparater från olika tillverkare. För telefaxapparaterna inom Stockholmsområdet gäller att trafik kan ske mellan Rank Xerox och DEX 581.

På sikt väntas det växa fram någon form av standard, så att sändaren blir oberoende av vad mottagaren har för utrustning.

Telefax används på vanlig telefonförbindelse, varför upprättande av en telefaxförbindelse inleds med en vanlig telefonuppringning. Därefter inkopplas telefaxutrustningarna manuellt i båda ändar av förbindelsen. En del telefaxapparater kan kompletteras med utrustning för automatiskt svar.

Tiden för överföring av en A4-sida är 4 minuter. Därtill kommer tid för konversation. Texten bör inte vara av mindre storlek än vanlig skrivmaskinstil.

Formatet får normalt inte vara större än A4.

Överföringskostnaderna blir lika stora som för ett telefonsamtal med motsvarande längd plus en mindre tilläggskostnad för apparat, abonnemang och papper.

Befintliga apparater inom LME kan användas av alla som har behov av denna form av telekommunikation.

### TELEFAXAPPARATER INOM MODERBOLAGET

Tjst	Rum	Apparattyp	Tfn
HF/llkx	4412	DEX 3000 automatiskt svar*)	08-719 5953
HF/llkx	4412	DEX 581	08-719 5954
HF/Vt 33	Vt 33	Rank Xerox Telecopier 400	08-719 2737
KH/X/Bhr	214	Rank Xerox Telecopier 400	0150-133 20/67 Kortnr 0137
MO/MI/Eiv	tfnvx	Rank Xerox Telecopier 400	031-27 5000/490 Kortnr 0139
NG/Vea	tfnvx	DEX 181	011-18 0380/202 Kortnr 0141
ST	24072A	DEX 581	08-719 8888
KK/T/Os		DEX 581	08-719 6212
KK/TVpp	2206022	DEX IV	08-719 6119
TN/X/Mk	7955	Rank Xerox Telecopier 400	08-719 1400
TN/X/M	7891	Rank Xerox Telecopier 400	08-719 0971
TN/X/Uh	71165	Infotec 6000	08-45 60 76
VH/Uer	4012	Rank Xerox Telecopier 400	08-19 0030/111 Kortnr 0151
Åbo AXE- montage	—	Infotec 6000	Kortnr 0188
ÅL/EUA	—	Infotec 6000	08-749 9000 Kortnr 0162

\*) Ej samtrafik med Rank Xerox Telecopier 400

## TELEX

Upplysningar om telex kan erhållas från HF/llkx, rum 4412, tfn 9 2517.

## EXPEDITIONSTIDER

### HÄLSO- OCH SJUKVÅRD

Tidsbeställning	
08.00—09.30, 13.00—14.00	9 2222
Reception	KK 7100
07.30—16.50	9 2222
Sommartid 07.45—16.35	9 2222

Olycksfall och akut insjuknade mottagas med förtur  
Övriga endast efter tidsbeställning

Sjukvård för anhöriga och pensionärer  
efter tidsbeställning 9 2222

Förfrågningar ang hälsoundersökningar  
13.00—14.00 9 4899

Sjukgymnastik 9 2746

### Sjukanmälan

Födelsedag 1—15, kontorstid 9 0840  
övrig tid 719 0840  
Födelsedag 16—31, kontorstid 9 0940  
övrig tid 719 0940

### Läkare

Telefontid 13.00—13.30  
Doc Lidström 9 2039  
Dr Atthoff 9 2320  
Dr Modée 9 2702  
Dr Sjögren 9 2220

### BIBLIOTEK

HF A-huset  
Exp- o tfn tid 10.00—15.00 9 3431  
Se i övrigt organisationsdelen Ub

### HEMVARNSEXPEDITION OCH HEMVARNSFÖRRÅD

Hvfföråd 9 2203, 9 3198

### IDROTTSKONSULENT

HF I-huset plan 1 11.30—14.00 9 2317

### INTRESSEFORENINGEN

Grottan 11.00—14.00, tisdag o torsdag även 16.00—17.45, sommartid 15.30—17.30 9 3026

Bensinstn måndag—torsdag 07.30—18.00, fredag 06.30—18.00, lördag 09.00—12.00 9 3545

### INTRESSEKONTOR OCH KASSA

Kassa för intressekontoret 9 2300  
Kassa för företaget 9 2937  
Kassa TN tisd, fred 11.30—14.00 9 5300  
Se vidare organisationsdelen Ci

### MIDSOMMARGÅRDEN

Telefontid jan—maj, aug—dec  
10.00—13.00, 15.30—17.30 08-45 8931

### PERSONALORGANISATIONER

LM Ericssons Verkstadsklubb  
11.15—12.45 9 2400

### LM Tellus Verkstadsklubb

Månd, onsd, fred 11.45—12.45 9 1257

### CF

Tisd, torsd 13.00—14.00  
TN/V "Villan" 9 1769  
Ordförande 9 4766

### SALF-klubben

07.00—16.00 9 2605, 9 4901  
KK 6107

### LM Ericssons Tjänstemannaklubb av SIF

HF I-huset plan 1  
Månd—fred 11.00—13.30 9 2322  
08-45 8669

TN/V "Villan" 9 1757  
08-45 8696  
KK 6108

### RESETJÄNST I/RT

Flygresebyrå, Cedergrensv 56  
08.00—17.00, sommartid 08.00—16.00  
Se vidare org delen I/RT

### Resetjänst HF/I/RT

Utlämn av bilj till personal vid HF  
08.00—17.00, sommartid 08.00—16.00  
Se vidare org delen I/RT

### RUM, BOSTADER

Ordinarie kontorstid 9 3343, 9 4884



# ADRESSER OCH TELEFONNUMMER

## TILL ENHETER INOM MODERBOLAGET

### 1 Internas försändelser

På interna försändelser anges avsändarens adressbeteckning och tjänsteställebeteckning samt mottagarens adressbeteckning, tjänsteställebeteckning och namn (utan titel). Detsamma gäller även försändelser inom samma adressområde.

Exempel: Från HF/IC till HF/PC Sparrin  
Från TN/IC till VH/FC Forsberg  
Från PR/X/CbC till MO/MI/XC Nilsson

Se vidare inledningen till alfabetiska förteckningen

### 2 Försändelser via Postverket

Företagets namn Telefonaktiebolaget L M Ericsson skall alltid anges, ev kompletterat med intern adress. Gatuadress anges endast om postfack eller -box saknas. Undantag utgör postadressen 126 25 Stockholm, där 126 25 är ett s k storkundnummer, som ersätter såväl postfack som postbox och gatuadress.

Intern adress	Enhet	Gatuadress	Postadress	Telefon	
				Kortnr	Ab nr
HF	Huvudanläggningen: Direktion, direktions- avdelningar. Kontor för B, C, I, M, P, R, U, Z X-divisionen Huvudfabriken V	L M Ericssons väg 4-8 (vid Telefonplan)	126 25 Stockholm	—	08-719 0000
BL	Boråsragret BL	Sandlidsgatan 3	Fack, 500 09 Borås	0127	033-13 6290
BO	Bollmoraanläggningen: G-divisionen Bollmorafabriken BT	Industrivägen 1-5	Fack, 135 01 Tyresö	—	08-742 4000
	Kontor för Bf, Mk, Mgf	Industrivägen 1-5	126 25 Stockholm	—	08-742 4000
BS	Boråsfabriken BS	Sandlidsgatan 3	Fack, 500 09 Borås	0127	033-13 6290
CL	Centrallagret CL Kontor för Lh, Lxy Klippverket Vt 08	Elektronvägen 1	Box 1129 141 23 Huddinge	0128	08-774 0460
DO	Delsbofabriken DO	Stationsgatan 12	Box 4, 820 60 Delsbo	0129	0653-106 05
GF	Kontor för N	Fågelsångsvägen 5	126 25 Stockholm	0130	08-68 0700
GH	Gästhemmet Igg	Cedergrensvägen 16	126 36 Hägersten	—	08-719 0000
IK	Ingelsta Mönster- kortfabrik IK	Ingelsta	Box 72 601 02 Norrköping	0134	011-18 0310
IN	Ingelstafabriken IN	Ingelsta	Box 72 601 02 Norrköping	0134	011-18 0310
KA	Karlskronafabriken KA	Ölandsgatan 1	Fack 371 01 Karlskrona	0136	0455-191 90
KH	Katrineholmsfabriken KH Kontor för X/Bh	Västgötagatan 16 Upplandsgatan 2	Box 193 641 01 Katrineholm 641 00 Katrineholm	0137	0150-133 20
KK	Kungens Kurva- anläggningen Kontor för K, T Tellusfabriken TV	Dialoggatan Huddinge	126 25 Stockholm	—	08-719 0000
KR	Kristianstadsfabriken KR	Tegelbruksvägen 15	Box 2072 291 02 Kristianstad	0138	044-12 3180
KS	Karlstadsfabriken KS	Östrevindsgatan 7	652 21 Karlstad	0154	054-10 2340

Intern adress	Enhet	Gatuadress	Postadress	Telefon	
				Kortnr	Ab nr
MO	Mölnålsanläggningen: MI-divisionen Kontor för Dpim	Bergfotsgatan 1	Fack 431 20 Mölndal	0139	031-27 5000
NG	Norrköpingsfabriken NG	Bredgatan 33	Box 3006 600 03 Norrköping	0141	011-18 0380
OH	Oskarshamnfabriken OH	Gyllings väg 9	Box 29 572 01 Oskarshamn	0144	0491-160 40
OL	Oskarshamnslagret OL	Gyllings väg 9	Box 29 572 01 Oskarshamn	0144	0491-160 40
OM	Olofströmsfabriken OM	Rösjövägen	293 00 Olofström	0142	0454-482 30
PJ	Kontor för X/I	Jakobsdalsvägen 17	126 25 Stockholm	—	08-719 0000
PR	Kontor för X/H, X/Cb, X/Ce	Instrumentvägen 17-19	126 25 Stockholm	—	08-719 0000
RY	Ronnebyfabriken RY	Fridhemsvägen 15	372 00 Ronneby	0148	0457-129 10
SG	Sundbybergfabriken SG	Vasagatan 4	Fack 172 20 Sundbyberg	—	08-28 4444 08-29 4950
SH	Datacentral Am Skärholmen	Bredholmogatan 16-18	126 25 Stockholm	0179	08-710 0960
ST	Kontor för X/B, X/V	Storsätragränd 8	126 25 Stockholm	—	08-719 0000
SO	Söderhamnsfabriken SO	Granvägen	Fack 826 01 Söderhamn	0149	0270-100 40
TN	Tellusanläggningen: Kontor för Dkt, A, Cf, Cr, E, Igk, L, O, Piv, X/Bo, X/M, X/T, X/U, X/Yu	Tellusborgsvägen 83-87	126 25 Stockholm	—	08-719 0000
VE	Vedebyfabriken VE	Vedeby	Fack 371 01 Karlskrona	0136	0455-191 90
VH	Kontor för MI/B, MI/Fe	Västberga allé 32	Box 420 15 126 12 Stockholm	0150	08-19 0090
	Kontor för Dpi, F	Västberga allé 36	126 25 Stockholm	0151	08-19 0030
VY	Visbyfabriken VY	Norra Hansegatan 18	Box 236 621 02 Visby	0152	0498-160 00
AL	Älvsjöanläggningen: Kontor för S, Uf, Z Älvsjö Elektronik- fabrik Z	Sjättenovembervägen 194	126 25 Stockholm	—	08-719 0000
OR	Örebrofabriken OR	Osmundgatan 5	Fack 700 07 Örebro	0159	019-12 4260
OS	Östersundsfabriken OS	Odenskogsvägen 27-29	831 00 Östersund	0160	063-11 7000



## TAKT OCH TON I TELEFON

Ingenstans kan det vara viktigare att det råder goda telefonvanor än just inom ett telefonföretag. LME har alltid satt en ära i att söka prestera en god telefontjänst. Detta gäller måhända i första hand våra telefonister och tekniska anordningar. Men även vi som dagligen använder telefonen måste ständigt vara uppmärksamma på oss själva och vid telefoneringen vinnlägga oss om ett föredömligt uppträdande.

### Svara alltid med avdelningens eller Ert eget namn

Svara inte »hallå». Tala lugnt och tydligt. Det är svårare att uppfatta vad Ni säger i telefon än vid vanligt samtal.

### Leker Ni kurragömma i telefon?

När Ni ringer upp börja med att tala om Ert namn och — om Ni är obekant — även bolagets namn. Det spar tid och gör att missstag undviks.

### Ett ögonblick

får inte bli minuter. Låt inte den påringande få vänta länge. Be hellre att få ringa upp senare eller lämna besked, när Ni kan ta emot ett nytt samtal.

### När Ni lämnar Ert rum

glöm inte att underrätta den som svarar i Ert ställe, var Ni finns och när Ni kommer tillbaka.

### Gäller samtalet någon annan

försök då få tag i denne. Om det inte lyckas, föreslå då att den sökta får ringa upp. Se sedan till att han får besked om telefonsamtalet.

### Bör samtalet transporteras

till annan person, tala då först om för denne vad saken gäller, så att den påringande inte behöver tala om sitt ärende utförligt en gång till.

### Gör telefonsamtalen korta

Genom långa och onödiga samtal hindrar Ni andra att komma fram — det kan vara viktigare samtal.

## BEVAKA BESTÄLLDA RIKSSAMTAL

## BOKSTAVERING

Följande uttryck och sifferbeteckningar används för bokstavering av svårfattliga ord och siffertal vid telefonering

Svenska	Internationellt	Svenska	Internationellt	Svenska	Internationellt
A Adam	Amsterdam	N Niklas	New York	Å Åke	
B Bertil	Baltimore	O Olof	Oslo	Ä Ärlig	
C Cesar	Casablanca	P Petter	Paris	Ö Östen	
D David	Denmark	Q Quintus	Quebec	1 Ett	1 One
E Erik	Edison	R Rudolf	Roma	2 Två	2 Two
F Filip	Florida	S Sigurd	Santiago	3 Trea	3 Three
G Gustav	Gallipoli	T Tore	Tripoli	4 Fyra	4 Four
H Helge	Havana	U Urban	Uppsala	5 Femma	5 Five
I Ivar	Italy	V Viktor	Valencia	6 Sexa	6 Six
J Johan	Jerusalem	W Wilhelm	Washington	7 Sju	7 Seven
K Kalle	Kilogramme	X Xerxes	Xantippe	8 Ätta	8 Eight
L Ludvig	Liverpool	Y Yngve	Yokohama	9 Nia	9 Nine
M Martin	Madagascar	Z Zäta	Zürich	0 Nolla	0 Zero

Internationellt (engelska) brukar sifferuttrycket föregås av ordet "Figure" för att göra motpartaren uppmärksam på att siffror följer.

## SKYDDSTJÄNST

Hänvändelse i skyddsfrågor skall i första hand göras till vederbörande arbetsledning.

### KONTOR (ej fabrikers)

Skyddsingenjör  
Rastborg K ..... Phtk HF 9 4618

### Huvudskyddsombud, ordinarie resp ersättare

HF  
Pettersson R ..... X/VkiC HF 9 4500  
Janczak J ..... X/Adm HF 9 3401

TN  
Enckell A ..... X/Thv TN 9 1065

CL  
Martinell C-G Skydds-  
ingenjör ..... Phzt BO 4783

KK  
Lindberg C ..... T/Rkk KK 6286

GF, GH, PJ, PR, SH, ST, VH och ÄL/S, Z  
Meyerhoff R ..... X/HyeC PR 9 0685

ÄL  
Martinell C-G Skydds-  
ingenjör ..... Phzt ÄL 8411  
Persson R ..... Z/SbbC ÄL 8054

### FABRIKER

Huvudfabriken V  
Magnusson G Huvud-  
skyddsombud ..... Vt 27 HF 9 3995  
Ward R Skyddsing ... Phtv HF 9 4425

Centrallagret CL  
Karneberg T Huvud-  
skyddsombud ..... CL 399 CL 169

Tellusfabriken TV  
Engström G Huvud-  
skyddsombud ..... TV/Vt 782 KK 6342

ÄL  
Ohlsson A ..... Z/S ÄL 8233



# The ERICSSON GROUP Principle of organization

LM ERICSSON - The parent company

Subsidiary companies  
outside Sweden

Management

Subsidiary companies  
in Sweden

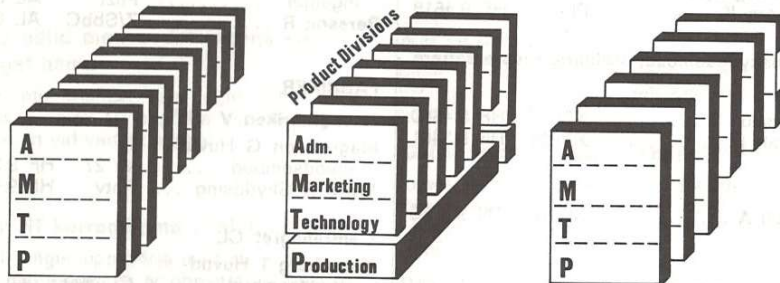

50 companies in 34 countries

9 companies with 34 production plants in Sweden

About 70,000 employees. Over 80 subsidiaries and associated companies. Production in 24 countries in over 80 factories, of which about a dozen are jointly owned or licensed. Group activities in over 100 countries.



## Telefonaktiebolaget LM ERICSSON - Organisation i princip



Produktdivisioner  
och -avdelningar

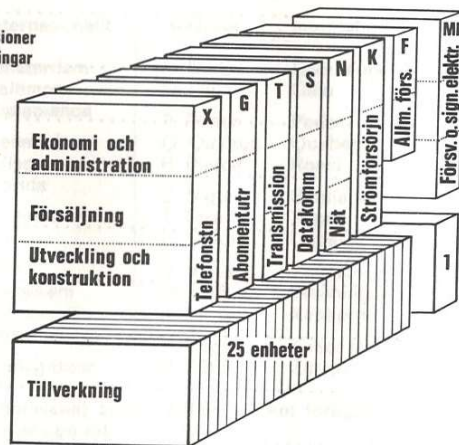

Gemensamma  
avdelningar

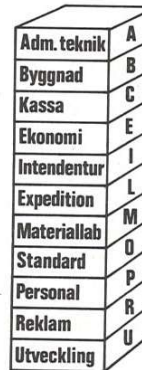

Fabriker och  
lager

# Telefonaktiebolaget LM ERICSSON

Lundvall Björn ..... OF Styrelsens ordförande ..... HF 9 2985  
Lagergren Birgit ..... Ds Sekreterare för OF ..... HF 9 2977

## Direktion

Direktnummer 08-719 0010

Svedberg Björn ..... VD Verkst direktör ..... HF 9 4180  
Sund Hans ..... UD Förste vice verkst direktör .. HF 9 4566  
Mohlin Arne ..... PD Vice verkst direktör ..... HF 9 3907  
Staffas Fritz ..... ED Vice verkst direktör ..... HF 9 3426  
Edmark Lars ..... FD Direktör ..... HF 9 2238  
Fagerlind Sven ..... MD Direktör ..... HF 9 5958  
Landin Bo ..... YD Direktör ..... HF 9 4193  
Ledin Håkan ..... XD Direktör ..... HF 9 4602  
Lindberg Gösta ..... TD Direktör ..... HF 9 9601  
Lunell Karl-Axel ..... LD Direktör ..... HF 9 2053  
Stenberg Jan ..... JD Direktör ..... HF 9 3582  
Svensson Nils ..... KD Direktör ..... HF 9 2818  
Akesson Yngve ..... CD Direktör ..... 08-28 2860

## DIREKTIONSSEKRETARIAT

Kashef Ann-Margret ... Ds För VD ..... HF 9 9666  
Johansson Judy ..... Ds För UD och ED ..... HF 9 2433  
Lundgren Brita ..... Ds För PD och ED ..... HF 9 2976

Stein Arne ..... DO Direktör ..... HF 9 3685  
Svalling Gunnar ..... DG Direktör ..... HF 9 2965











**Dpb - Koncernbyggnadsfrågor**

DpB	Roald R Öi.....	9 4029
Dpbs	Fridell Larsson	
	A.....	9 3519
Ekonomi.....	Dpba	Ljungbertz O..... 9 4861

**Dph - Centrala säkerhetsfrågor, företagskydd**

DpH	Wermdalen H.....	9 4019
Verkskyddskonsulent.....	Dphv	Sjöström T..... 9 4053
Sekr.....	Dphvs	..... 9 2912

**Dpk - Kvalitetsfrågor**

DpK	Frisinger I Öi.....	9 2575*
Sekr.....	Dpks	Häggström L..... 9 3598
Kvalitetsteknik.....	DpktC	Lagerholm G..... 9 4937
	Dpkt	Johansson S..... 9 2788
	Dpkt	Thor B..... 9 4952

**Utbildning**

QT-74.....	Dpku	Lantz S..... 9 4672
	Dpku	Samuelsson R..... 9 2984

**Kvalitetsövervakning**

DpkaC	Stålvant L.....	9 2560
Dpka	Björknert B.....	9 3141
Dpka	Göransson P.....	9 3391
Dpka	Hellström L.....	9 4773
Dpka	Johansson K.....	9 9274
Dpka	Wisborg M.....	9 2075

**Sekr, beställningar**

Dpka	Persberg R.....	9 2690
Dpka	Mickelsson S.....	9 2690
Redovisning.....	Dpka	Ekre A..... 9 4554
Reklamationer.....	Dpkrc	Larsson K-E..... 9 5962
	Dpkr	Mattsson P..... 9 5962

**Dpp - Produktionsplanering**

DpP	Brahme S.....	9 2110
Dpp	Fjellner G.....	9 4666
Prognoser.....	Dpp	Fredriksson U..... 9 2347
Dataprosjekt.....	Dpp	Långström B..... 9 2826
	Dpp	Westerberg N..... 9 1473
DAKA.....	Dpp	Cedersand B..... 9 2623
Konsulter.....	Dpp	..... 9 2163, 9 9103

**Dps - Leveransfrågor**

DpS	Edsman S Dir.....	9 2613*
-----	-------------------	---------

**Dpt - Produktionsteknik**

DpT	Wahlberg T Öi.....	9 2268*
Sekr.....	Dpts	Gullman I..... 9 2812
Rationalisering		
Prar-projekt.....	DptR	Drakenberg S..... 9 2846
Mekanisering, konstruktion.....	DptbC	Reutling R..... 9 3879

**Elektronik-**

tillv metoder.....	DpteC	Flodman G..... 9 2873
	Dpte	Dahl L..... 9 3196
	Dpte	Hesselgren T..... 9 3870
	Dpte	Carlström H..... 9 9133

**Material-**

hantering.....	DptpC	Hoving E..... 9 2633
Förpackningsberedning.....	Dptp	Johansson I..... 9 4538
	Dptp	Karlsson C..... 9 3265
Förpackningsmetoder.....	Dptp	Almebäck M..... 9 3993
	Dptp	Nyholm M..... 9 3185

**Träningscent**

tral ST 69.....	DpttC	Bringby G..... 9 2392
Sekr.....	Dptts	Westergren Y..... 9 4215
Beställningar	Dptts	Andersson J..... 9 4817

**Normtid,**

manual.....	DpttA	Mattmar M..... 9 3740
Reläer,		
reläsatser.....	Dptt	Seblad N..... 9 2979

**Maskinbe-**

skrivningar.....	Dptt	Bengtsson P-O..... 9 2155
Truckförar-		
utbildning.....	Dptt	Carlzon C..... 9 4802

**Väljare,**

stativ.....	Dptt	Assarsson B..... 9 3453
Elektronik.....	Dptt	Ullersten B..... 9 3085
Layouts.....	Dptt	Holmqvist T..... 9 2978

**Besöksrum**

.....	Dptt	..... 9 3653
-------	------	--------------

.....	.....	.....
-------	-------	-------

.....	.....	.....
-------	-------	-------

.....	.....	.....
-------	-------	-------

.....	.....	.....
-------	-------	-------

.....	.....	.....
-------	-------	-------

.....	.....	.....
-------	-------	-------

.....	.....	.....
-------	-------	-------

.....	.....	.....
-------	-------	-------

.....	.....	.....
-------	-------	-------

.....	.....	.....
-------	-------	-------

.....	.....	.....
-------	-------	-------

.....	.....	.....
-------	-------	-------

.....	.....	.....
-------	-------	-------

.....	.....	.....
-------	-------	-------

.....	.....	.....
-------	-------	-------

.....	.....	.....
-------	-------	-------

.....	.....	.....
-------	-------	-------

.....	.....	.....
-------	-------	-------

.....	.....	.....
-------	-------	-------

.....	.....	.....
-------	-------	-------

**Ekonomi, admi-**

nistration.....	DpueC	Bergman S..... 9 3114
	Dpue	Franzén B..... 9 9162
	Dpue	Hafez M..... 9 3243
	Dpue	Sahlin A..... 9 2642
	Dpue	Bäck R..... 9 2171

**Fabriksprojekt**

Licenstillv		
Östeuropa.....	Dpuf	Jarkander I..... 9 3922
Telefon-		
apparatproj.....	Dpuf	Wallin S-E..... 9 4409
Elektronik.....	Dpuf	Boquist B..... 9 3751
	Dpuf	Gerschman M..... 9 4832
	Dpuf	Malmberg P-G..... 9 4698
	Dpuf	Schoerner O..... 9 2259
	Dpuf	Seim A..... 9 2123

**Kontrollfrågor**

.....	DpukC	.....
.....	Dpuk	.....

**Legotillv o**

lev frågor.....	DpuIC	Rawet T..... 9 2889
	Dpul	Ekblad R..... 9 3813

**Lev bevak-**

ning IN.....	DpuIA	Jarheden G
--------------	-------	------------

011-18 03 10  
IN kortnr 0134

**Tillv tekniska**

frågor.....	DputC	Wettergren S..... 9 2439
Maskiner.....	Dput	Angliden W..... 9 3575

**Väljare,**

.....		
-------	--	--

**stativ**

.....	Dput	Dahlström B..... 9 4510
-------	------	-------------------------

**stativ,**

.....	Dput	Eræus O..... 9 4041
-------	------	---------------------

**radmekanik,**

.....	Dput	..... 9 4041
-------	------	--------------

**reläsatser,**

.....	Dput	..... 9 4041
-------	------	--------------

**magasin,**

.....	Dput	..... 9 4041
-------	------	--------------

**elektronik-**

.....	Dput	Hamilton K..... 9 4509
-------	------	------------------------

**tyllor**

.....	Dput	..... 9 4509
-------	------	--------------

**Tillverknings-**

.....	Dput	Lindqvist B..... 9 4987
-------	------	-------------------------

**dokument**

.....	Dput	..... 9 4987
-------	------	--------------

**Rationalise-**

.....	Dput	Löfqvist G..... 9 4635
-------	------	------------------------

.....	.....	.....
-------	-------	-------

.....	.....	.....
-------	-------	-------

.....	.....	.....
-------	-------	-------

.....	.....	.....
-------	-------	-------

**Dpi - Koncerninköp**

Västberga allé 36		
Postadress:		Växel 08-19 0030
126 25 Stockholm		Kortnr 0151
Intern adress VH		

Tresiffriga nummer gäller vid telefonering inom växelområdet VH36

Dpl	Söderberg B R Dir..	240
DpiA	Lindberg G H.....	312
Dpis	Ödman R.....	239

Gjutgods, järn, kabel, kabelproduktionsmaterial, magneter, metaller, stål, tråd, skrotförsäljning

DpiaC	Jöhnk A.....	235
Dpia	Isaksson U.....	234
Dpia	Prastorfer G.....	238
Dpia	Wolff I.....	323

Maskiner, verktyg, legotillverkning, transportutrustning, emballage, plastråvaror o -detaljer

DpibC	Lindberg G.....	312
Dpib	Berggren H-O.....	298
Dpib	Svensson A.....	297
DpibC	Karlsson P-O.....	294
DpibI	Renner P.....	295

**Maskiner o**

verktyg.....	DpibmC	Sonek A..... 296
	Dpibm	Ahberg S..... 318
	Dpibm	Illersta J-Å..... 311
Lev bevakn.....	Dpib	Aldestam K..... 288

**Elmek materiel o komponenter**

DpidC	Gylletorn Å.....	232
Dpid	Olsson L.....	231
Lev bevakn.....	Dpid	Björck L..... 299

**Elektronikkomponenter, instrument**

DpieC	Lundberg O.....	313
Dpie	Abelsson T.....	314
Dpie	Andersson A.....	316
Dpie	Andersson N.....	317
Dpie	Thunberg B.....	315
Lev bevakn.....	Dpie	Karlström L..... 326

Förbrukningsmateriel, kontorsmaskiner, kontorsmöbler, papper, trycksaker, kemikalier, skruv

DpifC	Pettersson E.....	226
Dpif	Linderberg I.....	290
Dpif	Nordin H.....	289
Lev bevakn.....	Dpif	Ringqvist B..... 190



Allmänna funktioner		
Data .....	DpigC	<b>Wahlgren S</b> ..... 280
Import- spedition .....	Dpigic	<b>Wickberg C</b> ..... 233
	Dpigi	<b>Witman M</b> ..... 333
Reklama- tioner .....	Dpigrc	<b>Fredriksson W</b> ..... 293
	Dpigrc	<b>Kjellander J</b> ..... 291
Skrivpool .....	Dpigs	..... 320
Registrering .....	Dpigvc	<b>Aas S</b> ..... 361
	Dpigv	<b>Andersson K</b> ..... 286
	Dpigv	<b>Eng B</b> ..... 366
	Dpigv	<b>Jarvinge H</b> ..... 328
	Dpigv	<b>Röström E</b> ..... 286
Datareg .....	Dpigv	<b>Berglund G</b> ..... 376
	Dpigv	<b>Sundell M</b> ..... 376
Telex .....	Dpigv	<b>Adler I</b> ..... 292

Ekonometri		
	Dpix	<b>Löfstrand J</b> ..... 279

Motköpsverksamhet		
	Dpi	<b>Darle T</b> ..... 236
	Dpi	<b>Eliasson B</b> ..... 237

Inköpssektionen i Mölndal  
Bergfotsgatan  
Pa Fack  
431 20 Mölndal Växel 031-27 5000  
Intern adress MÖ Kortnr 0139

	DpimC	<b>Merlenius E</b>
Ställföretr .....	DpimA	<b>Gustavsson K</b>
Sekr .....	Dpim	<b>Grunning M</b>
	Dpim	<b>Larsson I</b>

Datautrustning, mekanik, servokomponenter		
	DpimC	<b>Merlenius E</b>

Mikrovågskomponenter		
	Dpim	<b>Arkenback B</b>

Lego, papper, kemikalier, trafomtrl		
	Dpim	<b>Afzelius L</b>

Maskiner, råmaterial, mönsterkort		
	Dpim	<b>Sjöblom M</b>

Elektronikkomponenter		
	Dpim	<b>Kalméus B</b>

Instrument, optik, kontaktdon, kabel, tråd		
	Dpim	<b>Friberg S-G</b>

Leveransbevakning, spedition, data		
	DpimaC	<b>Gustavsson K</b>
	Dpima	<b>Falkenby T</b>
	Dpima	<b>Nicklasson E</b>
	Dpima	<b>Peterson L</b>
	Dpima	<b>Svensson S</b>

## Dr - Ekonomisk kontroll

Telefonplan  
Postadress:  
126 25 Stockholm  
Intern adress HF Växel 08-719 0000

Chf.....	DR	<b>Holmgren N Dir.</b> 9 2860
Sekr.....	Dr	<b>Olsson A-M</b> ..... 9 2033
	Dr	<b>Gillander A</b> ..... 9 2276

Dri - Informationssystem		
	DrI	<b>Stranninge F</b> ..... 9 9489

Drk - Koncernbokslut		
	DrkC	<b>Berndt R</b> ..... 9 3910
	Drk	<b>Borg I</b> ..... 9 3281
	Drk	<b>Ceder B</b> ..... 9 2208
	Drk	<b>Lindmark B</b> ..... 9 2338
	Drk	<b>Sundberg G</b> ..... 9 9532

Drs - Revision Sverige		
	DrsC	<b>Edvinsson S</b> ..... 9 4558
	Drs	<b>Nordin C-E</b> ..... 9 3684

Dru - Revision utlandet		
	DrU	<b>Lind J</b> ..... 9 3723
	Dru	<b>Edlund N</b> ..... 9 3662
	Dru	<b>Finnmyr J-E</b> ..... 9 2645
	Dru	<b>Mandell E</b> ..... 9 2859
	Dru	<b>Marklund S</b> ..... 9 5974
	Dru	<b>Ording B</b> ..... 9 3036
	Dru	<b>Weise G</b> ..... 9 3295

Dro - Organisation		
	DrO	<b>Hansen F</b> ..... 9 3552
	DrO	<b>Skarve I</b> ..... 9 4021

## Dt - Teknik och utveckling

Telefonplan  
Postadress:  
126 25 Stockholm  
Intern adress HF Växel 08-719 0000

Chf.....	TD	<b>Lindberg G Dir.</b> 9 9601
Speciella uppdrag.....	DY	<b>Jacobæus C Dir.</b> 9 2955
Sekr.....	Dts	<b>Gustafsson L</b> ..... 9 2897
	Dts	<b>Karlstein E</b> ..... 9 3976
	Dts	<b>Olsson A</b> ..... 9 2897

Dtt - Transmissions- o nätfrågor		
	DtT	<b>Karlstedt L</b> ..... 9 1334

Dtx - Kopplingsteknik o styrsystemfrågor		
	DtX	<b>Norén L-O Öi</b> ..... 9 1788
Styrsystem .....	Dtx	<b>Heilborn H</b> ..... 9 5451
Utredningar .....	Dtx	<b>Sem-Sandberg S</b> 9 3956

Dt - Trafikfrågor		
	Dt	<b>Eildin A</b> ..... 9 3351

Dte - Ekonomi		
	DteC	<b>Mayr P</b> ..... 9 2112

Dtu - ITU-ärenden		
Handläggare.....	XsB	<b>Carlström P Öi</b> ... 9 3025

Dta - Grundteknik		
	DtA	<b>Norén L-O Öi</b> ..... 9 2747
Sekr.....	Dtas	<b>Hackzell B</b> ..... 9 2856
Byggsätts- frågor.....	Dta	<b>Thysk R</b> ..... 9 2570

Dokument- o produkt- strukturer .....			Dta	<b>Bodelson O</b> ..... 9 2046
Komponenter.....	Dta	<b>Ödman L</b> ..... 9 9247		
Kvalitetsfrågor ...	Dta	<b>Olsbro K B</b> ..... 9 2933		

Konstruktions- frågor.....			Dta	<b>Bergman R</b> ..... 9 1083
	Dta	<b>Bång H</b> ..... 9 4373		







MOPS system- underhåll..... AkdC	<b>Andersson N-O</b> ..... 9 5537
Databeredning, stansning..... AkbC	<b>Widén G</b> ..... 9 1633
MOPS-OR..... Akb	<b>Hertz H</b> ..... 9 1629
Stansning allm o MDS..... Akb	<b>Käller B</b> ..... 9 1632
Stansning MDS..... Akb	<b>Merrild Y</b> ..... 9 5249
	<b>Eriksson D</b> ..... 9 5046

#### At - ADB-teknik - programsystem

Metod- utveckling..... AtmC	<b>Strömquist O</b> ..... 9 1920
Operativsystem UNIVAC..... AtoC	<b>Gulin B</b> ..... 9 1921

## B · Byggnadsavdelningen

**Telefonplan**  
Postadress:  
126 25 Stockholm  
Intern adress HF Växel 08-719 0000

Byggnadschef... BC	<b>Roald R Öi</b> ..... 9 4029
Sekr..... Bs	<b>Fridell Larsson</b> <b>A</b> ..... 9 3519
	<b>Wiklund K</b> ..... 9 9151

Allm byggnads- frågor..... BaC	<b>Svensson S-R</b> ..... 9 3292
Ny- o ombyggn kontroll..... BnK	<b>Karlberg B</b> ..... 9 2515
Hyror, omkost- nadsredov..... Ba	<b>Ljungberg B</b> ..... 9 3156
Ekonomi..... Ba	<b>Ljungbertz O</b> ..... 9 4861
Utredningar..... Ba	<b>Westbom T</b> ..... 9 4633

#### Br - Ombyggnad, underhåll, reparation

HF o TN..... BrC	<b>Jern T</b> ..... 9 2888*
Rep verkstad:	
HF..... Br	<b>Bergström S-I</b> ..... 9 2465*
	<b>Lundin B</b> ..... 9 2465*
TN..... Br	<b>Rönberg K O</b> ..... 9 1653*
Förråd..... Brf	..... 9 4748
Kontors- städning:	
HF..... Brk	<b>Englund G</b> kl 12.30-14.30..... 9 3508
TN..... Brv	<b>Norberg G</b> kl 09.00-09.30 kl 13.00-13.30..... 9 5299

#### Bu - Drift o underhåll av el- o VVS- installationer

BU	<b>Gustafsson R</b> ..... 9 2115*
Starkströms- teknik..... Bu	<b>Fernholm A</b> ..... 9 3962*
VVS-teknik..... Bu	<b>Nesz I</b> ..... 9 4146*
	<b>Sundström B</b> ..... 9 3645*
Svagströms- teknik..... Bu	<b>Nilsson K</b> ..... 9 2462*
Schemaritning stark- o svag- ström..... Bu	<b>Karlsson B-M</b> ..... 9 4965
	<b>Krivaneck S</b> ..... 9 4960

#### Bu 01 - Värmecentral:

Vatten, avlopp... Bu 01	<b>Ulvesjö O</b> Verkm..... 9 4701*
Värme, vent..... Bu 01	<b>Martinsson P E</b> Förm..... 9 4701*

#### Bu 06 - Elverkstad:

Starkström..... Bu 06	<b>Ardéhn B</b> Verkm..... 9 4806*
	<b>Korsén S</b> Förm... 9 3806*
Telesignal..... Bu 06	..... 9 4406, 9 4407
Skrivbitr..... Bu 06	..... 9 9396

#### Tellus-anläggningen:

Bu	<b>Larsson H</b> Verkm..... 9 1241
Bu	<b>Sandberg G</b> Förm..... 9 1241
Skrivbitr..... Bu	..... 9 1122

#### FELANMÄLAN:

<b>Byggnader</b>	<b>HF, KK TN</b>
Fastighetsskötsel, belysning, el- kraft, hissar, telesignal, vatten, avlopp, ventilation, värme	
Dagtid.....	9 3000 9 1241
Övrig tid.....	9 2200 9 1200

#### Bv - Bevakning, parkering, renhållning

BvC	<b>Persson G</b> ..... 9 2201*
Bv	<b>Norrevik B</b> ..... 9 2203
Huvudanlägg- ningen:	
Huvudporten... Bv	<b>Johansson R</b> ..... 9 2200
S porten..... Bv	..... 9 3566
Tellusanlägg- ningen:	
Tellusporten... Bv	<b>Wigenmark P-Å</b> 9 1335, 9 1200

#### Bf - BO-fastigheten, förvaltning

Industrivägen 1-5, Bollmora Postadress: 126 25 Stockholm Intern adress BO	Växel 08-742 4000
--	-------------------

BfC	<b>Åhgren R</b> ..... 4228*
Bfa	<b>Lindberg E</b> ..... 4379
Underhåll, ombyggnad... BfrC	<b>Björkdal E</b> ..... 4124*
Godsmot- tagning..... Bfr	<b>Krüger L</b> ..... 4204*
Maskin- central..... Bfr	..... 4132*
Bevakning..... BfvC	<b>Wickander O</b> ..... 4170*
Kontors- städning..... BflC	<b>Johnsson G</b> ..... 4566

#### Bk - KK-fastigheten, förvaltning

Dialoggatan, Huddinge Postadress: 126 25 Stockholm Intern adress KK	Växel 08-719 0000
--	-------------------

Underhåll, ombyggnad... BakC	<b>Christensson S-E</b> 7002
Drift o underhåll Buk	..... 7003
Bevakning..... Bvk	..... 7000

#### Bg - ÄL-fastigheten, förvaltning

Sjättenovembervägen 194, Älvsjö Postadress: 126 25 Stockholm Intern adress ÄL	Växel 08-719 0000
--	-------------------

Underhåll, ombyggnad... BgC	<b>Hedin A</b> ..... 8551
	<b>Carlsson L-A</b> ..... 8550
Maskincentral... Bg	<b>Bäckdahl W</b> ..... 8548
Bevakning..... Bg	<b>Jansson G</b> ..... 8553
	<b>Öberg R</b> ..... 8553
Panncentral... Bg	..... 8547

## C · Kassaavdelningen

**Telefonplan**  
Postadress:  
126 25 Stockholm  
Intern adress HF Växel 08-719 0000

Chef..... CC	<b>Åhsberg C</b> ..... 9 4733
Sekr..... Cs	<b>Flodin I</b> ..... 9 1939
Licenser, dubbel- beskattning... Cu	<b>Isblad B</b> ..... 9 1656

#### Ci - Intressekontor

CiC	<b>Rönblad S-E</b> ..... 9 2302
Kassa för intresse- kontoret..... Cik	<b>Thylin G</b> ..... 9 2300
företaget..... Cik	<b>Frelin E</b> ..... 9 2937
Kassafilial TN..... Cik	Exp tid 11.30-14.00 tisd o fred..... 9 5300

Uppdrags- räkning..... Ci	<b>Boström E</b> ..... 9 2255
	<b>Garelius B</b> ..... 9 2618

Förfrågningar: Timavlönad V-personal.....	..... 9 2255
Månadsavlönad personal: Anst nr 105000-108999, Anst nr 117000 o högre.....	..... 9 2255
Anst nr 101000-104999, Anst nr 110000-116999.....	..... 9 2618

Utlands- tjänstemän... Ci	<b>Lindahl K</b> ..... 9 4846
------------------------------	-------------------------------

Begravnings- kassa, aktie- lån..... Ci	<b>Eriksson E</b> ..... 9 4843
--	--------------------------------

Bokföring tel tid 10.00-17.00..... Ci	<b>Ericsson S</b> ..... 9 3140
Sparkasse- räkning..... Ci	..... 9 2260

#### INSTANSER PLACERADE PÅ TN

Tellusborgsvägen 83-87 Postadress: 126 25 Stockholm Intern adress TN	Växel 08-719 0000
---	-------------------

Cf - Finans	CfC	<b>Heimbürger N</b> ..... 9 1893
Ställföretr..... CfA		<b>Källberg H</b> ..... 9 1894
Sekr..... Cfs		..... 9 5175

Bank- o post- giroutbet..... Cfa	<b>Lilja S</b> ..... 9 1898
-------------------------------------	-----------------------------

F  
G, I  
K, L  
M, MI

N, O  
P, Ph  
R

S, T  
T/G  
T/E  
T/O  
T/R  
T/A  
T/B

U, X  
X/Z  
X/I  
X/P  
X/E

X/G  
X/L  
X/N  
X/O  
X/S  
X/Y

X/A  
X/B  
X/C  
X/H  
X/V

X/M  
X/R  
X/T  
X/U



**Cr - Reskontraredovisning**

Ställföretr.....	CrA	<b>Bruce J</b> .....	9 1905
ADB.....	Cra	<b>Bäckström L</b> .....	9 1897
TK, RE-redo- visningar.....	Cra	<b>Kindahl T</b> .....	9 5054
Personkonton.....	Cra	<b>Eksten O</b> .....	9 5066
Dotterbolag.....	CrD	<b>Heldring L</b> .....	9 5073
Norden.....	CrD	<b>Lahti U</b> .....	9 1906
Europa.....	CrD	<b>Kinnunen R</b> .....	9 1896
Afrika, Asien.....	CrD	<b>Nordström G</b> .....	9 1896
Brasilien,		<b>Ringqvist G</b> .....	9 5068
Australien.....	CrD	<b>Hertz G</b> .....	9 5068
Kunder.....	CrK	<b>Bruce J</b> .....	9 1905
Västeuropa exkl Irland.....	CrK	<b>Blomqvist D</b> .....	9 1619
Irland,			
Algeriet,			
Tunisien.....	CrK	<b>Sandquist L</b> .....	9 4593
Östeuropa,			
Mexico,			
Libanon.....	CrK	<b>Lundgren U</b> .....	9 5067
Indien,			
Indonesien,			
Zambia,			
Nigeria.....	CrK	<b>Rauschenbach B</b> .....	9 5167
Iran, Irak,			
Saudi-Ara- bien, Kuwait.....	CrK	<b>Schoultz Å</b> .....	9 5049
Egypten,			
Libyen.....	CrK	<b>Hedberg C</b> .....	9 5174
Colombia,			
Ecuador.....	CrK	<b>Nordlander L</b> .....	9 5166
Central- amerika.....	CrK	<b>Haglund I-L</b> .....	9 5069
Nordamerika, Sydamerika exkl Colombia o Ecuador.....	CrK	<b>Brovall I</b> .....	9 1615
Maskinbok- föring.....	CrM		9 1895

**E · Ekonomiavdelningen**

Tellusborgsvägen 83-87

Postadress:

126 25 Stockholm

Växel 08-719 0000

Intern adress TN

Chef.....	EC	<b>Alström O Dir</b> .....	9 1829
Ställföretr.....	EA	<b>Ryhr G</b> .....	9 1875
Sekr.....	Es	<b>Nordkvist K</b> .....	9 1830
	Es	<b>Wärnå-Peterson S</b> .....	9 1830
Utredningar, utbildning.....	Et	<b>Steffenburg O</b> .....	9 1833
Ekonomisk uppföljning o planering.....	EU	<b>af Ugglas G</b> .....	9 3835
	Eu	<b>Svahn I</b> .....	9 2318
Sekr.....	Es		9 1830
Konferensrum.....	E		9 1851

**Ed - E-data**

Ställföretr.....	EdC	<b>Avin R</b> .....	9 1853
System o pro- grammering datasystem:	EdA	<b>Dannäs C</b> .....	9 1852
ARGUS.....	EdC	<b>Avin R</b> .....	9 1853
EKORRE.....	EdA	<b>Dannäs C</b> .....	9 1852
FLORIA.....	Eda	<b>Isaksson P-O</b> .....	9 1978
	Eda	<b>Nilsson L-E</b> .....	9 0993
REKO, BR.....	Eda	<b>Asplund C</b> .....	9 5295
KAIN.....	Eda	<b>Hellman P-E</b> .....	9 1819
ANREG, lev faktura- behandling.....	Eda	<b>Sundström H</b> .....	9 0967
Omkostnads- order.....	Eda	<b>Waernlund Å</b> .....	9 1577
Reskontra- o finansbok- föring.....	Eda	<b>Nilsson S</b> .....	9 5025
Registrering.....	EdrC	<b>Druse T</b> .....	9 5054
	Edr	<b>Sundin G</b> .....	9 1867
ADB-drift.....	EdmC	<b>Gahnström K</b> .....	9 1865
	Edm	<b>Göransson I</b> .....	9 0969
		<b>Blomgren S</b> .....	9 1958

**Ek - Bokslut, budget**

Ställföretr.....	EkC	<b>Westerman B</b> .....	9 1874
Dataprojekt.....	EkA	<b>Gabrielson U</b> .....	9 1876
Projektledning, lev faktura- behandlings- system, utredningar.....	EkU	<b>Wennäs T</b> .....	9 0990
	EkU	<b>Höckert R</b> .....	9 5145
	EkU	<b>Kokoric A</b> .....	9 0880

Konto- förteckning.....	Eku	<b>Sjöblom B</b> .....	9 1889
Redovisning: Moms o diffe- rensfordeln.....	Ekr	<b>Ullerdal K</b> .....	9 1872
Tidskrivning, arbetsmiljö- redovisning.....	Ekr	<b>Eriksson O</b> .....	9 5141
Byggnader, industri- utrustningar, montageredo- visningar.....	Ekr	<b>Cook M</b> .....	9 1873
Maskiner, inventarier.....	Ekr	<b>Thurelius B</b> .....	9 1879
	Ekr	<b>Liukkonen P</b> .....	9 1879
Redovisnings- kassor, rese- räkningar.....	Ekr	<b>Carlsson N</b> .....	9 1871
Allmänt.....	Ekr		9 1878
Försäkr, utl löner.....	Ekr	<b>Nyman A</b> .....	9 3516
Lev fakturor Bokföring Svenska.....	Ekl	<b>Hermanson N</b> .....	9 1880
	Ekl	<b>Lidström K</b> .....	9 1881
	Ekl	<b>Karlsson B</b> .....	9 1882
Utländska.....	Ekl	<b>Subenko A</b> .....	9 1877
	Ekl	<b>Alvemyr E</b> .....	9 1877
Registrering Svenska.....	Ekl		9 1883
Utländska.....	Ekl		9 1979
<b>Ev - Verkstads- o bestandsredovisning</b>			
Utredningar.....	EvC	<b>Lindquist B</b> .....	9 1855
	Evu	<b>Säthersten A</b> .....	9 0869
	Evu	<b>Wannemark L</b> .....	9 4317
	Evu	<b>Allgén T</b> .....	9 5168
Lev fakturor: Kontroll.....	EvfC	<b>Lindh I</b> .....	9 5098
Inorder: F po Z.....	Evf	<b>Furevik V</b> .....	9 1887
	Evf	<b>Svärd M</b> .....	9 1887
N, po V, TV.....	Evf	<b>Lundborg U-B</b> .....	9 1885
	Evf	<b>Ekman B</b> .....	9 1885
Po KR.....	Evf	<b>Wiberg S</b> .....	9 1884
X.....	Evf	<b>Wintler M-B</b> .....	9 1861
Li-order: Allmänt.....	Evf	<b>Karlsson E</b> .....	9 1861
	Evf	<b>Sandberg R</b> .....	9 1861
Fabr.....	Evf	<b>Carlsson A</b> .....	9 4023
Rifa.....	Evf	<b>Rahm T</b> .....	9 4023
Resefakt.....	Evf	<b>Tyssling I</b> .....	9 2036
Arkiv.....	Evf	<b>Norr G</b> .....	9 1890
Likare, PRIMA.....	Evi	<b>Ingman H</b> .....	9 1888

Kostnads- redovisning.....	EvkC	<b>Combs J</b> .....	9 1856
EUL.....	Evk	<b>Hessling P</b> .....	9 1995
la.....	Evk	<b>Christensson L</b> .....	9 1859
Allmänt.....	Evk	<b>Andersson L</b> .....	9 5047
	Evk	<b>Andersson M-B</b> .....	9 1596
Omkostnads- order.....	Evk	<b>Åberg J-W</b> .....	9 5491
Mikrokort.....	Evk	<b>Mattsson G</b> .....	9 1860
Ki-order.....	Evk	<b>Brewitz P</b> .....	9 1857
Arkiv.....	Evk	<b>Norberg L</b> .....	9 1858
<b>Ex - Statistik</b>			
Spec uppdrag.....	ExC	<b>Larsson B</b> .....	9 1837
Listbest FR.....	ExU	<b>Wiklund K</b> .....	9 1831
Extern stat.....	Ex	<b>Forsling G</b> .....	9 1834
Interna försälj- ningdata.....	Ex	<b>Söderberg R</b> .....	9 1835
	Ex	<b>Lundin B</b> .....	9 1838
	Ex	<b>Oskarsson E</b> .....	9 1838

F  
G, I  
K, L  
M, MI

N, O  
P, Ph  
R

S, T  
T/G  
T/O  
T/R  
T/A  
T/B

U, X  
X/Z  
X/I  
X/P  
X/E

X/G  
X/L  
X/N  
X/O  
X/S  
X/Y

X/A  
X/B  
X/C  
X/H  
X/V

X/M  
X/R  
X/T  
X/U



## F - Allmänna försäljningsavdelningen

Västberga allé 36  
Postadress:  
126 25 Stockholm Växel 08-19 0030  
Intern adress VH Kortnr 0151

Tresiffriga nummer gäller vid telefonering inom växelområdet VH36

**Chief**..... FC **Forsberg S**..... 195  
Skr..... Fs **Brinkmann E**..... 196  
Korrespondens..... Fs ..... 184  
Telex..... Fs ..... 191

### Fe - Ekonomi, administration

Personalfrågor, intendentur .... Fea **Ljungberg H**..... 193  
Budgeter, bokslutsanalyser..... Fee **Ricknäs K**..... 249, 194  
Inläggningsprognoser..... Fep **Janik J**..... 370  
ADB-system-drift..... Fed **Edman J**..... 334  
Terminalrum .. Fed ..... 261

### Fa - Lager, priser

Lagerplanering..... FalC **Lundqvist E**..... 175  
Kartotek..... Fal ..... 254  
Orderavrop..... Fal ..... 246, 347, 348  
Stansrum..... Fal ..... 211, 349, 350  
Priser..... FapC **Lundqvist E**..... 175  
Prislistor..... Fap **Wahlström E**..... 176  
Priskartotek..... Fap ..... 253, 345

### Fm - Fabrikationsmateriel

Ställföretr..... FmC **Wikander H**..... 219  
Latinamerika, Spanien..... FmA **Sjöberg L**..... 215  
Europa exkl Spanien..... FmB **Berggrund J**..... 212  
Asien, Oceanien..... FmC **Lindell S**..... 221  
Utomstående fabriker samtliga marknader..... FmC **Roström S**..... 217  
Ställföretr..... FmC **Sjöberg L**..... 215

### Fo - Reservdelar för G-, T-, X-, K- o S-utrustningar samt för Televerket

Ställföretr..... FoC **Nordström L**..... 186  
Offerter, beredn exkl telefonapparatdelar samtliga utl marknader..... FoA **Kärrfelt A**..... 182  
Offerter, beredning samtliga reservdelar Televerket..... FoXC **Lindborg T**..... 189  
Offerter, beredn telefonapparatdelar samtliga utl marknader..... Foc **Lindkvist K-E**..... 364  
Orderbehandl .... FolC **Rubin T**..... 188  
Leveranser o allm ärenden..... Foc **Ericson L**..... 341  
Katalog 722..... Foc **Wallin G**..... 183  
Katalog 722..... Foc **Kärrfelt A**..... 182

### Fp - Produktionsutrustningar

Maskiner, verktyg..... FpC **Fogelberg S**..... 224  
Plastprodukter... FpC **Söderberg Å**..... 228  
Provsningsutrustningar ... FpC **Isacsson J** 044-12 3180  
KR kortnr 0138  
**Gerson J**..... 140

## G - DIVISIONEN FÖR ABONNENTUTRUSTNINGAR

Industrivägen 1-5, Bollmora  
Pa Fack  
135 01 Tyresö Växel 08-742 4000  
Intern adress BO

**Chief**..... GC **Eriksson R** Dir ..... 4242\*  
Ställföretr..... GM **Bager R** Öi ..... 4248\*  
Skr..... Gs **Moltkeson A** ..... 4109  
Postregistrering..... Gs **Jonsson U**..... 4420  
Skr..... Gs **Persson G**..... 4420

### Ge - Ekonomisk kontroll, administration

Organisation, AR..... GeC **Gunnarsson R**..... 4111\*  
Kontorsmaskiner, -möbler..... Ge **Johansson V**..... 4825  
Administration, kontorservice  
Kontorsmaskiner, -möbler..... GeaC **Arnsten S**..... 4153\*  
Ölander S..... 4207\*

### Ekonomisk kontroll, utredningar

Bokslutsanalyser, budgets..... GeeC **Skeppström M**..... 4128\*  
Kassa, rese-tjänst..... Gek **Avin I**..... 4105\*

### Gi - Personal, intendentur

Ställföretr..... GiC **Palerius B**..... 4121\*  
Skr..... Gi **Strand M**..... 4219  
Personal-kontor..... Gip **Brunstedt B**..... 4158  
Hälsovård..... Gid ..... 4101  
BO sjuk-anmälan..... Gid **Gillberg S**..... 4943  
08-712 8080  
Reception, utställning..... Gid **Gillberg S**..... 4100  
Korrespondenssekretariat..... GisC **Scarisbrick W**..... 4178\*  
Telex..... Gis **Heporauta P**..... 4220  
Telefonväxel..... Git ..... 4896  
Personalutbildning..... Giu **Österholm R**..... 4803  
Tidskrifter, böcker..... Giu **Svensson A**..... 4365  
Vaktmästeri..... GivC **Löfströmer L** 4200, 4201  
Personalrestaurang..... Gih ..... 4147

### Go - Registrering, reproduktion

Dokument, registrering..... GoC **Karlsson S**..... 4148\*  
Registrering..... GodC **Ohlsson G**..... 4106\*  
Ref pärmar..... God **Zetterström A**..... 4142  
Specifikationer..... God **Svanström H**..... 4310  
Kopiering, arkiv..... GokC **Käell G**..... 4340  
Redaktion, lay-out..... GorC **Möllerskog L**..... 4497  
Tekniska dokument, originalutskrift..... GosC **Eilertsen A**..... 4251\*  
Tryckeri..... GotC **Hallrin R**..... 4145  
Reprofoto..... Got **Friberg T**..... 4531  
Trycksakslager, distribution..... GovC **Pennius B**..... 4381  
Anläggningspärmar..... Gov **Löfving E**..... 4355  
Kartotek..... Gov **Wallin D**..... 4502  
Kartotek..... Gov ..... 4182

### Gp - Leveransplanering, inläggningsprognoser, ADB

Ställföretr..... GpC **Östling N-E**..... 4246\*  
Materielplanering, inläggningsprognoser..... GpmC **Ahlén J**..... 4166\*  
Telefonapparatplanering..... Gpm **Ahlén J**..... 4166\*  
Beordring..... Gpm **Stenqvist K**..... 4137  
Gpm **Dankowicz H**..... 4136  
Gpm **Trygg G**..... 4512  
Gpm **Backström L**..... 4869  
Gpm **Kingissepp G**..... 4386  
Bevakning..... Gpm  
Orderplanering, statistik..... GpoC **Paulsson S-Å**..... 4127\*  
Orderregister apparater..... Gpo **Lindberg I**..... 4837  
Orderregister växlar..... Gpo **Wernersdotter A** .. 4816  
Telefonapparater..... Gpo **Eriksson L**..... 4312  
ADB-rationalisering..... GprC **Lindqvist A**..... 4813  
ADB-utrustningar..... Gpr **Hansson F**..... 4125  
SPEA-hantering..... Gpr **Stohr K**..... 4801  
ADB-system, drift..... Gpr **Stålhammar B**..... 4956  
Stansning, beredning..... Gpr **Stohr K**..... 4801  
Tillv dokument... GptC **Bergström B**..... 4133\*  
Gpt **Berg E**..... 4378

F  
G, I  
K, L  
M, MI  
N, O  
P, Ph  
R  
S, T  
T/E  
T/O  
T/R  
T/A  
T/B  
U, X  
X/Z  
X/I  
X/P  
X/E  
X/G  
X/L  
X/N  
X/O  
X/S  
X/Y  
X/A  
X/B  
X/C  
X/H  
X/V  
X/M  
X/R  
X/T  
X/U



Lager i Borås  
Sandlidsgatan 3  
Pa Fack  
500 09 Borås  
Intern adress BL

Växel 033-13 6290  
Kortnr 0127

Leverans-  
koordinering .. GpbC **Fredriksson B**  
Order-  
behandling .... Gpb **Langer A**  
Skeppnings-  
beredning ..... Gpb **Johansson G**  
Skeppnings-  
specifikationer ..... Gpb **Wennersten B**  
Gpb **Andreasson M**  
Gpb **Wiman M**

**G/Fh - Produktsammanhållning växlar**  
G/FhC **Adenstedt W** ..... 4240\*  
Ställföretr ..... G/FhA **Nilsson B** ..... 4131

**G/Fm - Sales promotion**  
G/FmC **Motin S** ..... 4247\*  
Data- o stati-  
stikanalys ..... G/FmD **Wallenborg E** ..... 4184\*  
Kundservice ..... G/FmK **Steimar G** ..... 4181\*  
Marknads-  
planering ..... G/Fm ..... 4247\*  
SP o reklam ..... G/FmIC **Edeborg R** ..... 4273\*  
Kundutbildn ..... G/FmTC **Gudmark A** ..... 4342  
Marknads- o  
prisanalys ..... G/Fmf **Saar I** ..... 4822

**G/Fd - Försäljning telefonapparater Sverige, växlar Norden**  
G/FdC **Billig R** ..... 4270\*  
Ställföretr ..... G/FdFC **Ode R** ..... 4268\*  
Sverige ..... G/FdTC **Rydahl B** ..... 4255\*  
Växlar, Finland .. G/FdFC **Ode R** ..... 4268\*  
Växlar, övriga  
Norden ..... G/FdNC **Widengård D** ..... 4380

**G/Fe - Försäljning växlar, Europa exkl Norden, Storbritannien o Irland**  
G/FeC **Johansson K-E** ..... 4295\*  
Östeuropa ..... G/FeOC ..... 4295\*  
Övriga Europa ... G/FeVC **Cisneros R** ..... 4275\*

**G/Fg - Försäljning telefonapparater exkl Sverige**  
G/FgC **Wiklund G** ..... 4149  
Norden ..... G/FgC **Wiklund G** ..... 4149  
Europa exkl  
Norden, Storbritannien o  
Irland ..... G/Fg **Jansson U** ..... 4814  
Storbritannien,  
Irland,  
Canada, USA,  
Oceanien ..... G/Fg **Lovelace W** ..... 4301  
Latinamerika ..... G/Fg **Berglund C-O** ..... 4552  
Afrika ..... G/Fg **Thernström J** ..... 4547  
Asien ..... G/Fg **Lundberg L** ..... 4548  
Budget ..... G/Fg **Melin C** ..... 4277

**G/Fn - Försäljning växlar, Storbritannien, Irland, Canada, USA, Oceanien**  
G/FnC **Lundström D** ..... 4241\*  
Assistent ..... G/FnA **Backholm B** ..... 4285\*  
Storbritannien,  
Irland ..... G/FnBC **Granqvist P** ..... 4139\*  
Canada, USA,  
Oceanien ..... G/FnKC **Blix E** ..... 4308

**G/FI - Försäljning växlar, Latinamerika**  
G/FIC **Gustafsson R** ..... 4126\*  
Ställföretr ..... G/FIcC **Funke A** ..... 4259\*  
Sydamerika ..... G/FIbC **Jagfeldt A** ..... 4134\*  
Mexico, Cen-  
tralamerika,  
Panamá ..... G/FIcC **Funke A** ..... 4259\*

**G/Fo - Försäljning växlar, Afrika, Asien**  
G/FoC **Sonde B** ..... 4252\*  
Ställföretr ..... G/FoFC **Hansson H** ..... 4116\*  
Asien exkl  
Främre  
Orienten ..... G/FoEC **Ekman D** ..... 4263  
Afrika o Främre  
Orienten ..... G/FoFC **Hansson H** ..... 4116\*

**G/Fxj - Försäljning järnvägs- o kraftlednings-  
telefoni, alla marknader**  
G/FoC **Sonde B** ..... 4252\*  
G/FxjC **Haglund A** ..... 4258\*

**G/Ar - Mekaniska konstruktioner**  
G/ArC **Branden L** ..... 4176\*  
Konstruktion 1 ... G/ArEC **Bruun J** ..... 4154\*  
Konstruktion 2 ... G/ArgC **Melgren R** ..... 4206\*  
Dokumenta-  
tion ..... G/ArUC **Holm O** ..... 4146\*

**G/Aup - Utlandsfabriker, planering, patent,  
reklamationer**  
G/AupC **Johansson P** ..... 4143\*  
G/Aup **Fransson B** ..... 4231\*  
G/Aup **Mirstam G** ..... 4171\*

**G/Av - Laboratorier**  
G/AvC **Larsson O** ..... 4272\*

Systemfrågor,  
akustik ..... G/AvoC **Jismalm G** ..... 4120\*  
Subjektiva  
mätningar ..... G/AvrC **Johansson L** ..... 4144\*  
Mekaniskt lab,  
typ- o miljö-  
prov ..... G/AvtC **Albertsson B** ..... 4114\*

DIVISIONEN FÖR  
ABONNENTUTRUSTNINGAR  
**G/X - Avdelningen för  
telefonväxelteknik**

Industrivägen 1-5, Bollmora  
Pa Fack  
135 01 Tyresö  
Intern adress BO Växel 08-742 4000

**Chef** ..... G/XC **Fröling G** ..... 4179  
Ställföretr ..... G/XA **Åkesson N-Å** ..... 4140\*  
Avd planering ... G/XapC **Ryberg R** ..... 4311  
Skr ..... G/Xs **Eriksson B-I** ..... 4458

**G/Xn - Allmän PABX-teknik**  
G/XnC **Kilander S** ..... 4249\*  
Systemteknik .... G/XnC **Öhnell U** ..... 4243  
Gemensamma  
teknikfrågor ... G/XnFC **Isacsson L** ..... 4817

**G/Xv - Allmänna laboratoriefrågor**  
G/XvC **Bohlin S** ..... 4230\*  
Gemensam  
utrustning ..... G/XvIC **Friström W** ..... 4642  
Lab grupp 1 ..... G/XvEC **Borgström L** ..... 4322  
Lab grupp 2 ..... G/XvGC **Bohlin S** ..... 4230\*

DIVISIONEN FÖR  
ABONNENTUTRUSTNINGAR

**G/A - Avdelningen för  
telefonapparatteknik**

Industrivägen 1-5, Bollmora  
Pa Fack  
135 01 Tyresö  
Intern adress BO Växel 08-742 4000

**Chef** ..... G/AC **Boeryd A Öi** ..... 4203\*  
Ställföretr ..... G/AA **Thames G** ..... 4122\*  
Skr ..... G/As **Kamrin K** ..... 4394

**G/Ak - Elektronik, krets- o schemateknik,  
elakustik**  
G/AkC **Hedman J-O** ..... 4192\*  
Elakustiska  
komp ..... G/AkAC **Madsen H S** ..... 4371  
Elektronik, el  
komp ..... G/AkFC **Jakobsson L** ..... 4274\*  
Krets- o schema-  
teknik ..... G/AkIC ..... 4192

DIVISIONEN FÖR  
ABONNENTUTRUSTNINGAR  
**G/F - Försäljningsavdelningen**

Industrivägen 1-5, Bollmora  
Pa Fack  
135 01 Tyresö  
Intern adress BO Växel 08-742 4000

**Chef** ..... G/FC **Lenneman O** ..... 4174  
Ställföretr ..... G/FA **Sundén O** ..... 4260\*  
Skr ..... Gs **Moltkeson A** ..... 4109

Sekretariat för:  
G/Fd, G/Fg,  
G/Fh ..... G/Fs ..... 4464  
G/Fe, G/FI,  
G/Fm, G/Fn,  
G/Fo ..... G/Fs ..... 4156



<b>G/Xb - Projektsektion 1</b>		
G/XbC	<b>Ulander O</b>	4117*
Järnvägstele-		
fonsystem.....	G/XbA	<b>Rodnert G</b> ..... 4225*
System AKD 79	G/XbbC	<b>Forssell S-Å</b> ..... 4439
System övriga		
växlar.....	G/XbjC	<b>Fosse J-T</b> ..... 4347
Konstruktion.....	G/XbnC	<b>Lundström R</b> ..... 4229
Provning 1.....	G/XboC	<b>Henningsson S</b> ..... 4227
Provning 2.....	G/XbkC	<b>Olsson Å</b> ..... 4417

<b>G/Xd - Projektsektion 2</b>		
G/XdC	<b>Svensson B</b>	4187*
Sekr.....	G/Xds	5101
Systemteknik.....	G/XdeC	<b>Kallerman P</b> ..... 4627
Konstruktion.....	G/XdfC	<b>Homme T</b> ..... 4804
System-		
hantering.....	G/XdGC	<b>Mörlinger R</b> ..... 4835

<b>G/Xe - Projektsektion 3</b>		
G/XeC	<b>Kegl H</b>	4250*
Systemteknik.....	G/XedC	<b>Tapani L</b> ..... 4819
Konstruktion.....	G/XefC	<b>Kegl H</b> ..... 4250*
System-		
provning.....	G/XegC	<b>Daisätt Å</b> ..... 4362
Förvaltning,		
planering.....	G/Xep	<b>Einan B</b> ..... 4361

<b>G/Xf - Projektsektion 4</b>		
G/XfC	<b>Pierre N</b>	4245*
Sekr.....	G/Xfs	<b>Lindroth I-B</b> ..... 4375
Systemteknik.....	G/XfdC	<b>Pierre N</b> ..... 4245*
Konstruktion 1.....	G/XfeC	<b>Gustavsson J</b> ..... 4414
Konstruktion 2.....	G/XfgC	<b>Baranyai G</b> ..... 4320
Konstruktion 3.....	G/XfkC	<b>Daisätt J</b> ..... 4415

<b>G/Xo - Dokumentation</b>		
G/XoC	<b>Herzig U</b>	4189*
Gemensamma		
frågor.....	G/XogC	<b>Herzig U</b> ..... 4189*
Krets- o mönster-		
kort.....	G/XodC	<b>Dahlberg R</b> ..... 4169
Byggsätt,		
kabling.....	G/XokC	<b>Dahl I</b> ..... 4164*
Anläggnings-		
dokument.....	G/XomC	<b>Mehlhorn M</b> ..... 4165
Program o		
kunddoku-		
ment.....	G/XobC	<b>Lövgren G</b> ..... 4168
Drift o under-		
håll.....	G/XoeC	<b>Lindahl S</b> ..... 4521

## Intendenturavdelningen

**Telefonplan**  
**Postadress:**  
**126 25 Stockholm**  
**Intern adress HF** Växel 08-719 0000

Chief.....	IC	<b>Skoog E</b> .....	9 2925
Ställföretr.....	IgC	<b>Andrée O</b> .....	9 3610
Sekr.....	Is	<b>Nilsson M-B</b> .....	9 2750
Kontaktman			
tjänsteresor o			
reseförsäk-			
ringar.....	IR	<b>Björkefall H</b> .....	9 2468
Hotellbest i			
Sthlm o taxi-			
flyg, perma-			
mentvisum.....	Ir	<b>Åhblom B</b> .....	9 3455
Gästluncher.....	Is	<b>Johansson A-M</b> .....	9 3251
Utredningar.....	Iu	<b>Morling Å</b> .....	9 3839

<b>Ia - Arkiv</b>			
IaC	<b>Berg B</b>	9 4466	
Dokument,			
arkivfilm.....	Ia	<b>Hammarblom S</b> .....	9 2950
Brandkopior.....	Ia	<b>Haldin A</b> .....	9 2663
K-huset.....	Ia	.....	9 3041
L-huset.....	Ia	.....	9 3256
TN hus 5.....	Ia	.....	9 5078
TN hus 7.....	Ia	.....	9 1297
KK hus 12.....	Ia	.....	7119
Brandkopior... Ia	.....	.....	7120

<b>Ig - Gemensamma frågor</b>			
IgC	<b>Andrée O</b>	9 3610	
AV-utrust-			
ningar.....	Iga	<b>Carlson S G</b> .....	9 4524
Kontorslager			
TN.....	Igk	<b>Carlsson S</b> .....	9 2444
Kontors-			
maskiner.....	Igu	<b>Augustsson H</b> .....	9 9225

<b>LME International Guest Center (Gästhemmet)</b>			
Cedergrensvägen 16			
126 36 Hågersten			
Intern adress GH			
Föreståndar-			
rinna.....	IggC	<b>Jettel K</b> .....	9 5900
Reception.....	Igg	<b>Lindbergh U</b> .....	9 5900
Öppen månd-fred			
09.00-21.00			
lörd-sönd			
10.00-15.00			

## Ih - Personalrestauranger

Förfrågningar om matsedeln besvaras ej			
ICA rest chef HF	<b>Bjuresten I</b>	9 2926	
Kontor HF.....	.....	9 3226	
Kök HF.....	.....	9 4665	
Gästmysal kök HF A-huset.....	.....	9 2960	
Pentry HF D-huset.....	.....	9 3801	
ICA rest chef TN	<b>Sallander M</b>	9 1670	
Kontor TN.....	.....	9 1670	
Kök TN.....	.....	9 1680	
Esso rest chef KK	<b>Parvall L</b>	7141	
Gästmysal KK.....	.....	7142	
Kök PR.....	.....	9 0640	
Kök GF.....	GF	173	
Kök ÄL.....	.....	8558	
Gästmysal HF A-huset.....	.....	9 2996	
Gästkafé HF A-huset.....	.....	9 2961	
Terrassen HF A-huset.....	.....	9 2966	
Tekn frågor.....	Ih	<b>Wahlsten V</b> .....	9 9491

## Ik - Telekomunikationer

Ställföretr.....	IkC	<b>Björk H</b> .....	9 2640
Tekn frågor	Ik	<b>Josefsson O</b> .....	9 2800*
telex, telefax,			
bildtelefon.....	Ik	<b>Blomqvist T</b> .....	9 1779
Katalog-			
redaktion.....	Ik	<b>Järnstad G</b> .....	9 2021
Telefonväxlar.....	IktC	<b>Jansson M</b> .....	9 3252
		9 3429, 08-19 7803	
GF.....	Ikt	.....	218
VH32.....	Ikt	.....	170
VH36.....	Ikt	.....	244
Underhåll			
växlar.....	Iku	<b>Nilsson E</b> .....	9 3954
KK.....	Iku	.....	7118
		.....	9 2928
Telex o			
Telefax.....	IkcC	<b>Lönnström S</b> .....	9 2517
		.....	9 3097
Taxefrågor:			
Telefon.....	Ikt	.....	9 3252
Telex.....	Ikc	.....	9 2517

## II - Kontorslokaler inom Stockholms-området

Lässystem.....	IIC	<b>Eivhage B</b> .....	9 2428
	III	<b>Stunke L</b> .....	9 2164
	III	<b>Jansson B</b> .....	9 2493
Förundersökn,			
layout			
inredningar.....	IlpC	<b>Hammarstrand C</b> .....	9 4637
Kontors-			
inventarier.....	Ilp	<b>Håkansson O</b> .....	9 2211
Lokaldata.....	Ilp	<b>Staar R</b> .....	9 3667
Lokal-			
förändringar... Ilp	.....	<b>Varala G</b> .....	9 3314

Projekt,			
samordning....	IlaC	<b>Källmin K</b> .....	9 2242*
Projekt-			
uppföljning,			
flyttningar.....	Ila	<b>Kärström B</b> .....	9 3248
Ordermot-			
tagning.....	Ila	<b>Orbéus B</b> .....	9 3635

## Ip - Brevregistrering

IpC	<b>Wolfgang C</b> .....	9 2309
Ip	<b>Richardsson Y</b> .....	9 2293

## I/RT - Resetjänst

Flygresebyrå AB			
Platschef.....	I/RT	<b>Pettersson L</b> .....	9 0095
Resor utanför			
Europa, ej			
Medelhavs-			
området.....	I/RT	.....	9 0095
Resor Europa			
o Medelhavs-			
området, ej			
Norden.....	I/RT	.....	9 2267
Resor Norden	I/RT	.....	9 3209
Visumfrågor... I/RT	.....	.....	9 4292

För besök: Se exp tider

## Iv - Post

Sekr.....	IvC	<b>Engman G</b> .....	9 4435
	Ivs	.....	9 3159
	Ivu	<b>Hargsjö S</b> .....	9 2187
HF posttermi-			
nal.....	IvtC	<b>Hjelmar B</b> .....	9 2307
Avg extern			
post.....	Ivt	<b>Åkesson K-E</b> .....	9 3121
Postsortering,			
postturbilar....	Ivt	<b>Rådeskog C</b>	9 3296, 9 4786

Personal-			
hallen.....	Ivt	<b>Chilowitz O</b> .....	9 2303
Sjukkort,			
grupp-			
adressering....	Ivt	.....	9 3301

## Postrum:

HF hus A.....	IvaC	<b>Fernström G</b> .....	9 2199
Dir bilar -			
beställning..	Iva	<b>Ekkfeldt G</b> .....	9 2466, 9 2666
Kontorslager	Iva	<b>Dahlberg A</b> .....	9 5976
HF hus I.....	Ivi	.....	9 4439
HF hus D, K,			
L, T.....	Ivbc	<b>Gullstrand T</b>	9 3350, 9 3331
GF.....	Iv	<b>Mohlin B</b> .....	140
KK.....	Ivkc	<b>Herrlin K-E</b> .....	7116
Kontorslager	Ivkc	<b>Olausson B</b> .....	7121
PJ.....	Iv	<b>Lekberg F</b> .....	9 5830

N, O  
P, Ph  
R

S, T  
T/G  
T/E  
T/O  
T/R  
T/A  
T/B

U, X  
X/Z  
X/I  
X/P  
X/E

X/G  
X/L  
X/N  
X/O  
X/S  
X/Y

X/A  
X/B  
X/C  
X/H  
X/V

X/M  
X/R  
X/T  
X/U



PR.....	Iv	<b>Berglund S</b> .....	9 5730
ST.....	Iv	<b>Unger G</b> .....	8716
TN.....	IvdC	<b>Nilsson S</b> 9 1625,	9 5220
Stadsbud ..	Ivd	<b>Bergman P</b> .....	9 1622
Information	Ivd	<b>Svalholm M</b> .....	9 5266
VH32 MI.....	Ivf	<b>Edepihl R</b> .....	250
VH36 MI.....	Ivf		VH32 357
VH36 Dpi,			
F.....	Ivf		363
ÄL/S.....	Iv	<b>Winkler H-E</b> .....	8153
ÄL/Z.....	Iv	<b>Cedemo D</b> .....	8557

## K - Strömförsörjningsavdelningen

Dialoggatan, Huddinge  
Postadress:  
126 25 Stockholm  
Intern adress KK

Växel 08-719 0000

<b>Chef</b> .....	KC	<b>Ljungblom Å Öi</b> .....	6900
<b>Sekr</b> .....	Ks	<b>Almgren A</b> .....	6901
<b>Ställföretr o</b>			
teknik.....	KT	<b>Wolpert T</b> .....	6880
<b>Sekr</b> .....	Kts	<b>Andersson A</b> .....	6879

### Ke - Ekonomi, planering

<b>Ställföretr</b> .....	KeC	<b>Kvisterud G</b> .....	6905
<b>Lager- o</b>		<b>Ernros K-E</b> .....	6986
leverans-			
pLanering.....	KelC	<b>Ernros K-E</b> .....	6986
Kartotek.....	Kel		6987, 6988
Orderbevakn ..	Kel		6984, 6985
Tekn planering ..	Kep		6992, 6993
Skrivcentral,			
telex.....	Kes		6904

### Kf - Försäljning

<b>Ställföretr</b> .....	KfC	<b>Olsson O</b> .....	6907
<b>Sales</b>		<b>Nordlund K</b> .....	6970
promotion.....	Kf	<b>Tynander L</b> .....	7157
Europa.....	KfC	<b>Drakenby S</b> .....	6998
Amerika,			
Australien,			
Oceanien.....	KfC	<b>Nordlund K</b> .....	6970
Asien, Afrika.....	KfC	<b>Haging P-G</b> .....	6975
G-, LMS-, MI-,			
T-utrustning,			
speciella			
anlägggn.....	KfC	<b>Hammarberg J</b> .....	6964

### KI - Installationsteknik o anläggningsdokument

<b>Ställföretr</b> .....	KiC	<b>Björk D</b> .....	6923
<b>Beskrivningar</b>		<b>Hultgren E</b> .....	6948
o krafthand-			
böcker.....	KiC	<b>Hultgren E</b> .....	6948
Anläggnings-			
ritningar.....	KiC	<b>Alm S</b> .....	7161
Installations-			
teknik.....	KiC	<b>Björk D</b> .....	6923
Utbildning.....	KiC	<b>Almquist R</b> .....	6946

### Kk - Systemteknik, allmän kraftteknik

<b>Reservverk</b> .....	KkC	<b>Örevik A</b> .....	6874
<b>Systemteknik</b> .....	KkC	<b>Norström L-E</b> .....	6893
<b>Batterier</b> .....	Kks	<b>Örevik A</b> .....	6874
		<b>Bergvik S</b> .....	6909

### KI - Elektrisk konstruktion 1

<b>Ställföretr</b> .....	KiC	<b>Pavelsen O</b> .....	6881
<b>Utredningar</b> .....	KiC	<b>Hansson L</b> .....	6861
<b>Komponenter</b> .....	KiC	<b>Ekelund F</b> .....	6869
<b>Likriktare</b> .....	KiC	<b>Köpnivsky H</b> .....	6891
<b>Växelriktare,</b>		<b>Hansson L</b> .....	6861
omriktare.....	KiC	<b>Hansson A</b> .....	6856

### Km - Elektrisk konstruktion 2

<b>Stativkraft 1</b> .....	KmC	<b>Boije af Gennäs C</b> .....	6963
<b>Stativkraft 2</b> .....	KmC	<b>Kjellström N-I</b> .....	6913
<b>Signalaggregat</b> .....	KmC	<b>Boije af Gennäs C</b> .....	6963
		<b>Vago F</b> .....	6886

### Ko - Mekanisk konstruktion

<b>Ställföretr</b> .....	KoC	<b>Michelsen S</b> .....	6942
<b>Mek konstr 1</b> .....	KoC	<b>Eriksson L</b> .....	6941
<b>Mek konstr 2</b> .....	KoC	<b>Eriksson L</b> .....	6941
		<b>Strickert A</b> .....	6961

### Kr - Tillverkningsdokumentation

<b>Tillv dokument</b> .....	KrC	<b>Persson T</b> .....	6926
<b>Kretskort</b> .....	KrC	<b>Landgren L</b> .....	6933
		<b>Strömberg B</b> .....	6952

### Kx - Experimentverkstad

	KxC	<b>Svensson B</b> .....	6863
	Kx	<b>Petersson V</b> .....	6867

## L - Expeditionsavdelningen

Tellusborgsvägen 83-87

Postadress:

126 25 Stockholm

Intern adress TN

Växel 08-719 0000

<b>Chef</b> .....	LC	<b>Ögrim S</b> .....	9 5301
<b>Sekr, kassa</b> .....	Ls	<b>Larsson K</b> .....	9 5302

### La - Allmänna funktioner

<b>Sekr</b> .....	LaC	<b>Ljunggren S</b> .....	9 5337
<b>Assistent</b> .....	LaA	<b>Petersson B</b> .....	9 5351
<b>Försäkringar</b> .....	Laa	<b>Bergman A</b> .....	9 5341
<b>Reklamationer,</b>		<b>Buissing M</b> .....	9 5342
returer.....	LaA	<b>Bergman Å</b> .....	9 5341
<b>Reklamationer</b> .....	Lar	<b>Eldö S</b> .....	9 5338
	Lar	<b>Staby Å</b> .....	9 5339
	Lar	<b>Urseil E</b> .....	9 5340
<b>Tullrestitution</b> .....	Lat	<b>Holm G</b> .....	9 5353

### Le - Spedition

<b>Sekr</b> .....	LeC	<b>Wallier L-O</b> .....	9 5304
	Ls	<b>Larsson K</b> .....	9 5302

### Landfördelning enl instruktion L2420-108

	LebC	<b>Östergren H</b> .....	9 5328
	Leb	<b>Hellberg B</b> .....	9 5320
	Leb	<b>Westerblom M-B</b> .....	9 5349
	LeeC	<b>Zethraeus C</b> .....	9 5334
	Lee	<b>Mobacker A</b> .....	9 5346
	Lee	<b>Norén I</b> .....	9 5333
	Lee	<b>Santana C</b> .....	9 5336
	Lee	<b>Wikner S</b> .....	9 5350

	LeIC	<b>Wahlström N</b> .....	9 5325
	LeI	<b>Andersson N-E</b> .....	9 5326
	LeI	<b>Billing I-B</b> .....	9 5329
	LeI	<b>Johansson Y</b> .....	9 5330
	LeI	<b>Mattsson R</b> .....	9 5344

	LenC	<b>Gunnarsson L O</b> .....	9 5335
	Len	<b>Ahi I</b> .....	9 5318
	Len	<b>Ericsson L-B</b> .....	9 5315
	Len	<b>Jardhammar N</b> .....	9 5317
	Len	<b>Lind E</b> .....	9 5312
	Len	<b>Loftsjö J</b> .....	9 5313
	Len	<b>Stjernqvist M</b> .....	9 5314

	Leo	<b>Czyzyk W</b> .....	9 5398
	Leo	<b>Ericsson L</b> .....	9 5310
	Leo	<b>Falk M</b> .....	9 5306
	Leo	<b>Hultsten-Sand-</b>	
		<b>berg A-L</b> .....	9 5354
	Leo	<b>Nilsson L-C</b> .....	9 5397
	Leo	<b>Trevid M-L</b> .....	9 5307

### Lo - Orderberedning, distribution

<b>Orderregi-</b>	LoC	<b>Petersson S</b> .....	9 5356
<b>strering</b> .....	Loa	<b>Svensson M</b> .....	9 5355
<b>E-orderberedn</b> .....	LobC	<b>Wallentin J</b> .....	9 5357
	Lob	<b>Fridh A-M</b> .....	9 5361
	Lob	<b>Hansen G-B</b> .....	9 5362
	Lob	<b>Lyrén B</b> .....	9 5360
<b>Orderspec</b>			
<b>beredning</b> .....	LosC	<b>Selin H</b> .....	9 5364
	Los	<b>Gustafsson I</b> .....	9 5365
<b>Beställning av</b>			
<b>orderkopior</b> .....	Lhd		CL 221
<b>fakturakop</b> .....	Lok		9 5319
<b>avsändnings-</b>			
<b>spec</b> .....	Lok		9 5319

### Lx - Databehandling av order o fakturor (OF) samt SYSMÅK-systemet

	LxC	<b>Langhammer G</b> .....	CL 175
			9 5373
<b>OF utveckl</b> .....	LxD	<b>Borg P</b> .....	9 5372
<b>Drift, underh</b> .....	LxD	<b>Karlsson I</b> .....	9 5371
<b>OF-körning</b> .....	LxD	<b>Arvids B</b> .....	9 5370
<b>SYSMÅK</b> .....	LxC	<b>Langhammer G</b> .....	CL 175
			9 5373
	LxC	<b>Persson Å</b> .....	CL 180
<b>Drift</b> .....	LxC	<b>Persson G</b> .....	CL 185
<b>Terminal</b> .....	LxC	<b>Herneblad B</b> .....	CL 184
<b>Kontroll,</b>			
<b>beredning</b> .....	LxC	<b>Holmberg L</b> .....	CL 188
	LxC	<b>Sahlström M</b> .....	CL 189
<b>Datateg</b> .....	LxC	<b>Svensson M</b> .....	CL 182



**Lh - Beredning, expedition CL**  
Elektronvägen 1, Flemingsberg  
Pa Box 1129  
141 23 Huddinge 1 Växel 08-774 0460  
Intern adress CL Kortnr 0128

Tresiffriga nummer gäller vid telefoning  
inom CL

LhC	<b>Gustafsson R</b> .....	195	
Beredning	Lhb	<b>Lundin Ö</b> .....	217
Expedition	LheC	<b>Alfredsson L</b> .....	190
	Lhe	<b>Jonsson K-G</b> .....	191
	Lhe	<b>Mattsson M-B</b> .....	196

## M - Materiallaboratoriet

**Telefonplan**  
**Postadress:**  
126 25 Stockholm  
**Intern adress HF** Växel 08-719 0000

<b>Chef</b> .....	MC	<b>Edman E Öi</b> .....	9 2939
<b>Ställföretr</b> .....	MaC	<b>Johnsson L</b> .....	9 3523
<b>Ekonomi</b> .....	MA	<b>Ahstedt A</b> .....	9 3651
<b>Sekr</b> .....	Ms	<b>Johansen I-B</b> .....	9 3480
<b>Spec utredn</b> .....	Mp	<b>Berglund S</b> .....	9 3487
	Mp	<b>Lind J</b> .....	9 3474

### Ma - Kemi- o plastlaboratorium

	MaC	<b>Johnsson L</b> .....	9 3523
<b>Plastmaterial- frågor</b> .....	MaP	<b>Abbås K</b> .....	9 4476
<b>Gjuthartser, lim, tejp</b> .....	MagC	<b>Büstrich G</b> .....	BO 4544
	Mag	<b>Lundström B</b> .....	BO 4517
<b>Kemiskt o ana- lytiskt lab</b> .....	MakC	<b>Berglund A</b> .....	9 2922
	Mak	<b>Öström E</b> .....	9 3481
<b>Plastlab</b> .....	MapC	<b>Walheim B</b> .....	9 3526
	Map	<b>Nyberg E</b> .....	9 2919
<b>Plastverk- stad</b> .....	Map		9 3527

**Md - Metall- o glaslaboratorium**

	MdC	<b>Lindborg U</b> .....	9 4531
<b>Svets- o lödlab</b> ..	MdfC	<b>Becker G</b> .....	9 3853
	Mdf	<b>Edstam B</b> .....	9 3744
<b>Glaslab</b> .....	MdgC	<b>Granberg M</b> .....	BO 4831
	Mdg	<b>Marcolla P</b> .....	BO 4580

**Metallografiskt  
lab**.....

	MdmC	<b>Révay L</b> .....	9 2063
	Mdm	<b>Liljestrand L-G</b> ..	9 2368

### Me - Elektriska o magnetiska undersökningar, laboratorieverkstad

	MeC	<b>Myrgren B</b> .....	9 2389
<b>Magn kretsar, magn mtrl</b> .....	MeC	<b>Myrgren B</b> .....	9 2389
<b>Tillförlitlig- hetsfrågor</b> .....	MeT	<b>Hellström S</b> .....	9 9344
<b>El o magn mät- ning</b> .....	MelC	<b>Spång O</b> .....	9 2459
<b>Precisions- lab</b> .....	MelC	<b>Spång O</b> .....	9 2459
<b>Högspän- ningslab</b> .....	Mel	<b>Carbéus R</b> .....	9 2604
<b>Instrument- lab</b> .....	Mel	<b>Senft J</b> .....	9 2237
<b>Magnetlab</b> .....	Mel	<b>Sörell E</b> .....	9 4443
<b>Lab verkstad</b> .....	MevC	<b>Nordström R</b> .....	9 3664
<b>Konstruktion</b> ..	Mev	<b>Lindell B</b> .....	9 3476

**MATERIALLABORATORIET I BOLLMORA**  
Industrivägen 1-5, Bollmora  
Postadress:  
126 25 Stockholm  
**Intern adress BO** Växel 08-742 4000

<b>Platschef</b> .....	MkC	<b>Sydegård L-G</b> .....	4510
<b>Sekr</b> .....	Ms	<b>Fält B</b> .....	4513

### Mk - Kemitekniskt laboratorium

	MkC	<b>Sydegård L-G</b> .....	4510
<b>Ställföretr</b> .....	MkgC	<b>Asthner B</b> .....	4571
<b>Miljöfrågor</b> .....	MkT	<b>Melander B</b> .....	4559
<b>Speciella utredningar</b> .....	MkU	<b>Ansheim O</b> .....	4515
<b>Administrativa frågor</b> .....	MkA	<b>Rudstedt J</b> .....	4582
<b>Galvanoteknik</b> .....	MkgC	<b>Asthner B</b> .....	4571
<b>Korrosions- provning</b> .....	Mkg	<b>Greting L</b> .....	4561
<b>Lackteknik</b> .....	MkIC	<b>Avara E</b> .....	4534
	MkI	<b>Malmring U</b> .....	4532

**Mönsterkortteknik**  
Sjättenovembervägen 194, Älvsjö  
Postadress:  
126 25 Stockholm  
**Intern adress ÄL** Växel 08-719 0000

	MkmC	<b>Svensson J</b> .....	8028
	Mkm	<b>Bakszt J</b> .....	8027

**Mgf - Tunnfilm-laboratorium, vakuumenteknik**

	MgfC	<b>Wesemeyer H</b> .....	4520
	Mgf	<b>Karlsén U</b> .....	4560

**Mih - Företagshälsövärd**

<b>Medicinsk</b> .....	MihM	<b>Ortman E</b>
<b>Teknisk</b> .....	MihS	<b>Sundberg N</b>

**Miz - Kvalitetsfrågor**

	MizC	<b>Larsson L-O</b>
--	------	--------------------

**Militära  
projekt**.....

	Miz	<b>Gustavsson B</b>
	Miz	<b>Nilsson K</b>
<b>Rymdprojekt</b> .....	Miz	<b>Mattsson E</b>

## MI - DIVISIONEN FÖR FÖRSVARSOCH SIGNALELEKTRONIK

**Bergfotsgatan  
Pa Fack  
431 20 Möndal** Växel 031-27 5000  
**Intern adress MÖ** Kortnr 0139

DIVISIONEN FÖR  
FÖRSVARSOCH SIGNALELEKTRONIK  
**MI/B - Signalavdelningen**

<b>Chef</b> .....	MIC	<b>Johansson U Dir</b>
<b>Sekr</b> .....	MIs	<b>Sagstrand I</b>

**Västberga allé 32  
Pa Box 42015**  
126 12 Stockholm Växel 08-19 0090  
**Intern adress VH** Kortnr 0150

<b>Chef</b> .....	MI/BC	<b>Golteus H</b>
<b>Sekr</b> .....	MI/Bs	<b>Sandh K</b>
<b>Planering</b> .....	MI/BxpC	<b>Nenzell L-O</b>

**MI/Bj - Signalsystem spårtrafik utom  
Norden**

	MI/BjC	
--	--------	--

DIVISIONEN FÖR  
FÖRSVARSOCH SIGNALELEKTRONIK

## Mit - Divisionsstab

**Bergfotsgatan  
Pa Fack  
431 20 Möndal** Växel 031-27 5000  
**Intern adress MÖ** Kortnr 0139

<b>Chef</b> .....	MIT	<b>Lindgren P Öi</b>
<b>Sekr</b> .....	MIs	<b>Sagstrand I</b>
<b>Säkerhets- skyddsfrågor</b> ..	MItb	<b>Amnell S</b>

**Mlg - Samordning o planering**

	MlgC	<b>Hollström S</b>
<b>Planering</b> .....	MlgpC	<b>Åkerskog B</b>
<b>Patent</b> .....	Mlgu	<b>Cederholm G</b>

**FÖRSÄLJNING**

<b>Sekr</b> .....	MI/BF	<b>Nilsson L-E</b>
	MI/Bfs	<b>Strömberg H</b>
<b>Prod planering, förs info</b> .....	MI/BfP	<b>Andersson H S</b>

**MI/Bj - Signalsystem spårtrafik utom  
Norden**

	MI/BjC	
--	--------	--

**Försäljning:**  
Australien,  
Europa,  
Nordamerika.. MI/BjeC **Backlund L**  
Afrika, Asien,  
Sydamerika.... MI/Bjfc **Johansson U**

**MI/Bn - Signalsystem spårtrafik Norden**  
Försäljning..... MI/BnC **Sandquist L-E**



**MI/Br - Signalsystem vägtrafik**  
 MI/BrC Hammargren J  
 Försäljning..... MI/BrgC Hellstrand B  
 Anläggning dok o provning..... MI/BrdC Benne A

**MI/Bp - Leveransplanering**  
 MI/BpC Erringer L  
 Spedition..... MI/BpC Ståhlborg H  
 Beordring..... MI/BpC Finné K  
 Lager L522..... MI/BpC Ledin G  
 Körplaner, bevakning..... MI/BppC Angerbjörn B

**TEKNIK**  
 MI/BT Eriksson O  
 Sekr..... MI/Bts Carellus I  
 Signalsäkerhetsfrågor..... MI/Bty Spångberg G

**MI/Bd - Anläggningsdok o installation**  
 MI/BdC Aarflot K

Säkerhets-system..... MI/BdbC Rask L  
 Icke säkerhets-system..... MI/BdeC Axelsson S  
 Renritning, tejpning..... MI/BdkC Larsson I

**MI/Be - Elektrisk konstruktion**  
 MI/BeC Andersson H A  
 Reläteknik..... MI/BeC Landenberg J  
 Elektronik 1..... MI/BeC Forsgren R  
 Elektronik 2..... MI/BeC Waernulf B  
 Verkstad o komp förråd... MI/Bev Norrman L

**MI/Bg - Systemutveckling**  
 MI/BgC Mathson R  
 Ställföretr..... MI/BgA Danielsson C-E  
 Teknik-samordning..... MI/BgU Berg von Linde O  
 Ställverks-system..... MI/Bgic Hagelin G  
 ATC- o block-system..... MI/BgtC Sjöberg A  
 CTC- o manöver-system..... MI/BgmC Balck R  
 Överordnade system..... MI/BgoC Bohl E  
 Vägtrafik-system..... MI/BgrC von Corswant A

**MI/Bm - Mekanisk konstruktion**  
 MI/BmC Ahrent S  
 Spårbundetrustning, reläer..... MI/BmaC Zempliner T  
 Schemateknik, mönsterkort... MI/BmeC Nilsson R  
 Apparater, stativ..... MI/BmtC Mihkelson V  
 Ritningscentral.. MI/BmdC Priuhka A  
 Kopiebest..... MI/Bmd Sotin E

Administration VH/MI  
 Västberga allé 32 Växel 08-19 0090  
 Pa Box 42015 Kortnr 0150  
 126 12 Stockholm 42  
 Intern adress VH

Personal, budget..... MI/EbaC  
 Intendentur, redovisning..... MI/EgA Strååt K

**MI/E - Ekonomiavdelningen**  
 DIVISIONEN FÖR FÖRSVARS- OCH SIGNALELEKTRONIK

**Bergfotsgatan**  
**Pa Fack**  
**431 20 Mölndal** Växel 031-27 5000  
**Intern adress MÖ** Kortnr 0139

**Chef..... MI/EC Carlsson B**  
**Ställföretr..... MI/EA Sjöblom G**  
**Sekr..... Mls Sagstrand I**  
 Budget o utredningar..... MI/EuB Jonsson S  
 Adm data-behandling..... MI/EdC Sjöblom G  
 Intendentur..... MI/Eic Mattisson T  
 Personal..... MI/EpC Eriksson K  
 Redovisning..... MI/ErC Fornborg S-E

DIVISIONEN FÖR FÖRSVARS- OCH SIGNALELEKTRONIK

**MI/F - Försäljningsavdelningen för försvarselektronik**

**Bergfotsgatan**  
**Pa Fack**  
**431 20 Mölndal** Växel 031-27 5000  
**Intern adress MÖ** Kortnr 0139

**Chef..... MI/FC Jacobsson R Öi**  
 Spec försäljningsfrågor..... MI/FK Hellström J  
 Sekr..... MI/Fs Veres M  
 Marknads- o produktförflyttelse..... MI/FbC Sjöqvist R  
 Försäljning:  
 Flygsystem..... MI/FdC Eckersand H  
 Ytsystem..... MI/FgC Bergqvist L  
 Industriella produkter..... MI/Fic Wenneberg G  
 Kund-information..... MI/FmC Köhler L  
 Kundservice..... MI/FuC Wennerberg G

Speciella datasystem  
 Västberga allé 32 Växel 08-19 0090  
 Pa Box 42015 Kortnr 0150  
 126 12 Stockholm  
 Intern adress VH  
 MI/FeC Nilsson S

**MI/K - Konstruktionsavdelningen**

**Bergfotsgatan**  
**Pa Fack**  
**431 20 Mölndal** Växel 031-27 5000  
**Intern adress MÖ** Kortnr 0139

**Chef..... MI/KC Sjögren S Öi**  
**Sekr..... MI/Ks Linné C**

Bitr avd chef för:  
 MI/Kg, Kk, Kn, Kr..... MI/KL Brunnander S  
 MI/Kd, Km, Kv, Kz..... MI/KT Allard C  
 MI/Kb, Ke, Kf, Kh, Kj, Ky..... MI/KX Thorvaldsson K

Gemensam teknik..... MI/KgC Pettersson L-G  
 Mekanisk konstruktion,

system..... MI/KkC Brunnander S  
 Kretskort..... MI/KnC Linder H  
 Mekanisk konstruktion, enheter..... MI/KrC Telhage G

Radar-, sändar- o mottagar-teknik..... MI/KdC Hainer P-A

Mikrovågskommunikation..... MI/KmC Afzelius L

Antenner o vågutbredning..... MI/KvC Dahlsjö O

Speciella apparater..... MI/KzC Thylander S

Apparatutveckling 2  
 Västberga allé 32 Växel 08-19 0090  
 Pa Box 42015 Kortnr 0150  
 126 12 Stockholm  
 Intern adress VH  
 MI/Kzbc Amlin H

Datorsystem, maskinvara..... MI/KbC Lindbom S  
 Eloptik..... MI/KeC Dahl G

Datorsystem, programvara.. MI/KfC Fredriksson K

Signalbehandlings 1..... MI/KhC Sundström I

Datorsystem, planläggning, koordinering o hjälpmedel.. MI/KjC Ek B

Signalbehandlings 2..... MI/KyC Arvidsson R

N, O  
P, Ph  
R

S, T  
T/G  
T/E  
T/O  
T/R  
T/A  
T/B

U, X  
X/Z  
X/I  
X/P  
X/E

X/G  
X/L  
X/N  
X/O  
X/S  
X/Y

X/A  
X/B  
X/C  
X/H  
X/V

X/M  
X/R  
X/T  
X/U



**MI/Mo - Laserutrustningar**

Bergfotsgatan  
Pa Fack  
431 20 Mölndal Växel 031-27 5000  
Intern adress MÖ Kortnr 0139

Chef..... MI/MoC Dahl G

**MI/V - Mölndalsfabriken**

Bergfotsgatan  
Pa Fack  
431 20 Mölndal Växel 031-27 5000  
Intern adress MÖ Kortnr 0139

Chef..... MI/VC Rangmar H

Sekr..... MI/Vs Högnell U

Bitr avd chef

för:

MI/Vf, Vg,

Vh, Vu..... MI/VK Rydén B

MI/VI, Vp..... MI/VM Ledmyr L

MI/Vv..... MI/VZ Åkerlund K

Byggnads-

frågor..... MI/VbC Winke G

Elektronisk

tillverkning..... MI/VfC Hultberg O

Mottagnings-

kontroll..... MI/VgC Hermansson B

Enhets-

provning..... MI/VhC Byfeldt I

Legoarbeten..... MI/VIC Hugosson L

Produktions-

styrning..... MI/VpC Sundberg B

Mekanisk

tillverkning..... MI/VtC Bartmar G

Systemprovning..... MI/VuC Arvidsson I

Produktions-

teknik,

mekanik..... MI/VvC Thorell L

DIVISIONEN FÖR  
FÖRSVARS- OCH SIGNALELEKTRONIK

**MI/X - Systemavdelningen**

Bergfotsgatan  
Pa Fack  
431 20 Mölndal Växel 031-27 5000  
Intern adress MÖ Kortnr 0139

Chef..... MI/XC Nilsson J Öi

Sekr..... MI/Xs Lövdahl M

Systemanalys..... MI/XeC

Systemkon-

struktion 1..... MI/XfC Andersson B

2..... MI/XmC Sevedag B-Å

Planering, admi-

nistration..... MI/XpC Ljunggren K

System-

utprovning..... MI/XtC Lindberg S

Utredningar..... MI/Xu Gustavsson S

MI/Xu Kristiansen L

**N - Nätavdelningen**

Fågelsångsvägen 5, Gröndal  
Postadress:  
126 25 Stockholm Växel 08-68 0700  
Intern adress GF Kortnr 0130

Tresiffriga nummer gäller vid telefonering  
inom GF

Chef..... NC Norrman L Öi..... 144

08-18 9928

Ekonomi..... NeC Gläntorp J..... 143

Ne Sjöberg K..... 136

Ne..... 155

Sekr..... NssC Ekström L..... 221

Ns..... 141, 156

Telex..... Ns..... 220

Kontorsmtrl,

kopiering..... Ns Olsson I..... 199

Postrum..... Iv..... 140

**FÖRSÄLJNING OCH PROJEKTERING**

NF Månsson J-E..... 147

**Nf - Försäljning**

NfC Limevåg M..... 146

Nf Ramberg K-E..... 154

Anläggnings-

offerter..... Nfa Eckerud J..... 151

Nfa Kangas K..... 223

Mtrloffertor..... NfmC Lundström B..... 180

Nfm Valera J..... 153

Sverige..... NfsC Wik H..... 149

Kundtjänst..... NfkC Hiort T..... 222

Demonstr rum..... Nf..... 160

**Np - Projektering**

NpC Söderqvist S..... 145

NpnC..... 145

Npn Vesterlund J-E..... 157

Npn Tallhed I..... 233

Npn..... 133, 191

Underhåll..... NpuC Karlsson O..... 214

Ritn o arkiv..... Np Bergman A..... 182

**No - Orderbehandling, planering**

NoC Asztalos L..... 124

Orderbehandl..... NobC Danielsen T..... 121

120, 129, 167, 198, 239

Priskartotek..... Nob Adamsson K..... 175

Materiel-

planering..... NopC Öberg H..... 123

Lev bevakn..... Nop..... 125, 225

Lagerkart..... Nop..... 127, 128, 238

**Nr - Rationalisering**

NrC Klevenstedt U..... 119

Arbetsmetodik..... NraC Öijvall E..... 118

Nra..... 166, 159

Instruktioner..... Nri Sundström M..... 178

Instr lager..... Nri Rydeklint K..... 158

Mek konstr..... NrrC Waldau G..... 112

Ritkontor..... Nrr..... 110, 111, 161

Träningslokal..... Nra Edman S..... 148

Lektionsrum..... Nra..... 162

Verkstad..... Nr..... 122

**Nt - Teknik**

NtC Mörk H..... 165

ADB-teknik..... NtdC Berglund P..... 212

Ei konstr..... NteC Oscarsson A..... 114

Nte..... 115, 116, 159

Mätteknik..... NtmC Wahlstéen P..... 171

**INSTALLATION**

NI Lundin H..... 132

Sekr..... Nis Thorsson U..... 134

**Na - Anläggningar Sverige**

NaC Andersson B..... 170

NaA Andersson H..... 131

Arbetskontor..... NaaC Häggberg G..... 172

Naa..... 217

Mtrlförråd..... Naa Blomqvist D..... 174

..... 176

Projektering..... NapC..... 131

Nap Fagert G..... 138

Nap..... 137, 195

Montageledning NamC Pettersson V..... 139

**Nu - Anläggningar utlandet**

NuC..... 181

Projektleddning... NupC Rosberg A..... 215

Nup Strid B..... 183

Nup..... 152, 234, 185, 187

Montageledning:

Asien..... NugC Larsson S..... 181

Afrika..... NuhC..... 181

Latinamerika... NuiC Olsson P-A..... 181

**O - Standardiseringsavdelningen**

Tellusborgsvägen 83-87  
Postadress:  
126 25 Stockholm  
Intern adress TN Växel 08- 719 0000

Chef..... OC Rydén L..... 9 5005

Sekr..... Os Csaba M..... 9 5011

Bibliotek..... Os Nilsson B..... 9 1586

**Oe - Eistandard**

OeC Rydén L..... 9 5005

Oeb Axegren Y..... 9 5006

Förbindnings-

teknik, tråd,

kabel..... Oef Isaksson I..... 9 5001

Elkompo-

nenter..... Oek Julin K-G..... 9 1983

Mönsterkort,

kreterkort..... OeP Kjällström A..... 9 2525

Oep Rosén H..... 9 0470



<b>Om - Mekanstandard</b>			
Ställföretr, material-frågor.....	OmM	<b>Åberg A</b> .....	9 5007
Mek grundstandard.....	Oma	<b>Engbrant F</b> .....	9 1017
Material.....	OmmC	<b>Åberg A</b> .....	9 5007
Metaller.....	Omm	<b>Ahlgren P</b> .....	9 5042
Formlösa material.....	Omm	<b>Pettersson B</b> .....	9 1657
Material för kabeltillv.....	OmB	<b>Jennerholm S</b> .....	9 5002
Mek konstr element, normgranskning.....	OmC	<b>Lundström E</b> .....	9 5010
Konstr elem, verktyg.....	OmK	<b>Lindqvist T</b> .....	9 5004
<b>On - Grundstandard, dokumentationsstandard, identifikationsstandard</b>			
	OnC	<b>Navratil H-P</b> .....	9 0786
Allmän grundstandard, kvalitets-teknik.....	Onn	<b>Erixon G</b> .....	9 5013
Dokumentationsstandard 1: Grundregler ...	OnaC	<b>Erixon G</b> .....	9 5013
Mikrofoto-filmning.....	Ona	<b>Nilola T</b> .....	9 1956
Dokumentationsstandard 2: Systemnivåer, ADB.....	Onl	<b>Riessen J</b> .....	9 1998
Maskinvaru-nivåer.....	Onl	<b>Engman L</b> .....	9 9316
Kretskort, mönsterkort ...	Onl	<b>Nordling B</b> .....	9 9315
Identifikationsstandard: Grundregler, ändringsstandard.....	OnrC	<b>Lindah L</b> .....	9 1946
ABC- o deci-malregister.....	Onr	<b>Sandgren E</b> .....	9 5095
<b>Oy - Produktskyddsstandard</b>			
Miljö- o miljö-tålighet.....	OyC	<b>Silvegren C-G</b> .....	9 1937
Metallbelägg, mönsterkort-behandling.....	OyG	<b>Grop E</b> .....	9 1938

Lackering, organiska belägg, färgstandard ..	Oyl	<b>Lindeberg B</b> .....	9 1986
Vatten- o luft-vård, miljö-farliga varor, provning.....	Oyh	<b>Hebert S</b> .....	9 5008
Emballage, emballagekomp ..	OybC	<b>Wallin H</b> .....	9 1935
	Oyb	<b>Hansson B</b> .....	9 1936
	Oyb	<b>Tillberg, L</b> .....	9 5136

## P - Personalavdelningen

<b>Telefonplan</b>			
Postadress:			
126 25 Stockholm			
Intern adress HF		Växel 08-719 0000	
<b>Chef</b> .....	PC	<b>Sparrin P</b> .....	9 3838
<b>Sekr</b> .....	Ps	<b>Sjöberg G</b> .....	9 4820
<b>Pu - Förhandlingar, personalstatistik, policyfrågor, utredningar</b>			
Befattnings-nomenklatur, tjänstemanna-löner, arbets-tidsfrågor.....	Pu	<b>Ågren C</b> .....	9 9231
Avtal, lagar, reglementen...	Pu	<b>Widén B</b> .....	9 3136
Personalstatistik.....	Pu	<b>Ekhammer H</b> .....	9 1652
	Pu	<b>Lindgren B</b> .....	9 2136
	Pu		9 1836

<b>Pa - Anställningsfrågor, allmänna frågor</b>			
PaC	<b>Edestig A-L</b> .....	9 2358	
Pa	<b>Henriksson G</b> .....	9 4849	
Pa	<b>Rondahl B</b> .....	9 2814	
Pa		9 2051	
Pa	<b>Wahlgren B</b> .....	9 4847	
Praktikanter, anställnings-frågor.....	Pa	<b>Wiberg A L</b> .....	9 2026
Betyg, intyg.....	Pa	<b>Moberg E-B</b> .....	9 3335
Inskrivning, ID-kort.....	Pa	<b>Madeley E</b> .....	9 3754
<b>Pk - Personalkonsulenter</b>			
Pk	<b>Lundgren B</b> .....	9 2229	
Pk	<b>Carlsson A-C</b> .....	9 2305	
Bostäder.....	Pkb	<b>Björklund M</b> .....	9 4884
Rumsförmedl.....	Pkb	<b>Jartegen G</b> .....	9 3343
Expedition.....	Pkb	<b>Jaktlund V-A</b> .....	9 2619
	Pkb		9 5985
Gästväningar o gästrum:			
Förfråg. gästväningar.....		9 4884	
Förfråg. gästrum.....		9 2619	
<b>Pm - Idrottskonsulent</b>			
Pm	<b>Forsberg H</b> .....	9 2317	
<b>Pr - Reseräkningar</b>			
PltC	<b>Lengborn S</b> .....	9 4975	
Plt	<b>Jern I</b> .....	9 2582	
<b>PI - Lönekontor, personaldatasystem</b>			
PIC	<b>Tunedal S</b> .....	9 3905	
Sekr, instruk-tioner.....	Pls	<b>Nilsson U</b> .....	9 3815
Skattekontor.....	Plb	<b>Lambertz M</b> .....	9 3550
ADB-system o program.....	Pld	<b>Andersson E</b> .....	9 4035
<b>Pensionsförsäkring, personförsäkring, sjukersättning från SPP</b>			
Plp	<b>Odratt G</b> .....	9 3368	
<b>Lönekontor tjänstemän</b>			
PltC	<b>Lengborn S</b> .....	9 4975	
Förfrågningar ang lönespec lönedag o följande arbetsdag:			
Anst nr 100001- 106999.....		9 4155	
Anst nr 107000- 113999.....		9 4821	
Anst nr 114000- 118199.....		9 4976	
Anst nr 118200- 179999.....		9 4546	
Anst nr 180000 o högre.....		9 3837	
Tidkort.....	Plt	<b>Kyhilberg E</b> .....	9 4155

Personalregister, slutlöner.....	Pit	<b>Palm G</b> .....	9 4821
Datakörningar	Pit	<b>Raak P</b> .....	9 2359
Personalregister.....	Pit	<b>Sundvik D</b> .....	9 4546
Tillfälligt anställda, personal-förteckning.....	Pit	<b>Thyrén S</b> .....	9 3837
<b>Lönekontor timavlönad V-, montage- o städpersonal</b>			
Tellusborgsvägen 83-87			
Postadress:			
126 25 Stockholm			
Intern adress TN		Växel 08-719 0000	
	PivC	<b>Lundström B</b> .....	9 5016
ADB-drift.....	Piv		9 5064
ADB-progr.....	Pld	<b>Flink G</b> .....	9 1843
Löneberedning:			
HF/V.....	Piv		9 1849
CL.....	Piv		9 1842
Montagepersonal.....	Piv		9 1942
Städpersonal.....	Piv		9 1842
TV.....	Piv		9 1208
Övriga.....	Piv		9 1849
Personalregister, redovisning....	Piv	<b>Berggren G</b> .....	9 1850
	Piv	<b>Orserud M</b> .....	9 1209
	Piv	<b>Salotaipale K</b> .....	9 1962
Skatteredo-visning.....	Piv	<b>Brohlin B</b> .....	9 5017
Data-registrering....	PlrC	<b>Sjöqvist B</b> .....	9 5018
	Plr	<b>Eriksson B</b> .....	9 5020

Fabr  
Dotterb

Körth  
All fört

S, T  
T/G  
T/E  
T/O  
T/R  
T/A  
T/B  
  
U, X  
X/Z  
X/I  
X/P  
X/E  
  
X/G  
X/L  
X/N  
X/O  
X/S  
X/Y  
  
X/A  
X/B  
X/C  
X/H  
X/V  
  
X/M  
X/R  
X/T  
X/U



## Ph - Företagshälsovård

Chef..... PhC **Lidström I-M** ..... 9 2039

**Ph - HÄLSOVÅRDSENHETEN FÖR HF, TN, GF, GH, PJ, PR, SH, ST, VH**

Telefonplan

Postadress:

126 25 Stockholm

Intern adress HF

Växel 08-719 0000

### Phm - Medicinsk företagshälsovård

Läkare ..... PhmC **Lidström I-M** ..... 9 2039

Phm **Atthoff G** ..... 9 2498

Phm **Modée J** ..... 9 2702

Phm **Sjögren S** ..... 9 2220

Phm ..... 9 2320

Läkarnas tfntid 13.00-13.30

Sekr ..... PhmsC **Holm K** ..... 9 2056

Phms ..... 9 2829

Reception o

tidsbeställning Phms ..... 9 2222

Sjukanmälan:

Födelsedag

1-15 ..... Phms ..... 9 0840

Födelsedag

16-31 ..... Phms ..... 9 0940

Förfrågn ang

hälsounder-

sökning:

Tfntid 13.00-14.00 ..... 9 4899

Sjuksköterskor .. Phm **Kennedy Karin**

9 2910, 9 4899

Phm **Larsson Lillemor** 9 2910

Phm **Lahti Elin**

9 2910, 9 4899

Phm **Swahn Pirjo**

9 2910, 9 4899

Vaccination:

Sjukskö-

terska ..... Phm **Johansson Rosa**

9 2804, 9 3408

Laboratorium:

Lab assi-

stent ..... Phm ..... 9 3408

Tfntid 11.00-12.00

Skärmbild ..... Phm **Ibring U** ..... 9 2266

Hörsel o syn-

test ..... Phm **Hanson C** ..... 9 4301

Tidsbest till optiker

13.00-14.00 ..... 9 4301

Sjukgymnastik... PhmgC **Melin E** ..... 9 2981

Phmg **Kling T** ..... 9 2746

Phmg **Sager E** ..... 9 2746

Phmg **Sejmer Andersson**

**B** ..... 9 2746

Phmg **Wiholm C** ..... 9 2746

Friskvård ..... Phm ..... 9 4775

### Pht - Teknisk företagshälsovård

Verkstäder ..... PhtvC ..... 9 3027

Phtv **Reisig A** ..... 9 3532

Phtv **Ward R** ..... 9 4425

Kontor ..... Phtk **Rastborg K** ..... 9 4618

### Phz - HÄLSOVÅRDSENHETEN FÖR CL, ÄL, EUA

Sjättenovembervägen 194, Älvsjö

Postadress:

126 25 Stockholm

Intern adress ÄL

Växel 08-719 0000

Läkare ..... PhzC **Lidström O** ..... 8556

Sekr ..... Phz **Nilsson A** ..... 8554

Sjuksköterskor .. Phzm **Stridsberg Birgitta** 8556

Phzm **Svenborn Monica** 8556

Laboratorium..... Phzm ..... 8552

Sjukanmälan..... Phzm ..... 8555

Tidsbeställning Phzm ..... 8554

Skyddsing ..... Phzt **Martinell C-G** ..... 8411

### Phk - HÄLSOVÅRDSENHETEN FÖR KK

Dialoggatan, Huddinge

Postadress:

126 25 Stockholm

Intern adress KK

Växel 08-719 0000

Läkare ..... Phkm ..... 7102

Sjuksköterska ..... Phkm ..... 7101

Sjukgymnastik... Phkm ..... 7103

Reception ..... Phkm ..... 7100

Skyddsing ..... Phkt ..... 7106

### Arbetsmiljöverksamheten

Hänvändelse i arbetsmiljöfrågor skall i första hand göras till vederbörande arbetsledning

### Centrala skyddskommittén

Ordförande ..... KD **Svensson N Dir.** 9 2818

Sekreterare ..... DkF **Andersson M** ..... 9 3369

### Verkstäder HF

Skyddskommitté:

Ordförande ..... VC **Lundgren B Öi** ... 9 2902\*

Sekreterare ..... V/BaC **Bergström K** ..... 9 3749

Läkare ..... Phm **Modée J** ..... 9 2702

Skyddsing ..... PhtvC ..... 9 3027

Huvudskydds-

ombud ..... Vt 27 **Magnusson G** ..... 9 3995

Ersättare ..... Vt 11 **Johansson A** ..... 9 3311

### Kontoren HF, TN, GF, GH, PJ, PR, SH, ST, VH

Skyddskommitté:

Ordförande ..... XS **Johansson S O**

Öi ..... 9 1229

**Widén B** ..... 9 3136

**Sjögren S** ..... 9 2220

**Rastborg K** ..... 9 4618

Huvudskydds-

ombud HF ..... X/VkiC **Pettersson R** ..... 9 4500

Ersättare ..... X/Adm **Janczak J** ..... 9 3401

Huvudskydds-

ombud TN ..... X/Thv **Enckell A** ..... 9 1065

Huvudskydds-

ombud GF,

GH, PJ, PR,

SH, ST, VH..... X/HyeC **Meyerhoff R** ..... 9 0685

### Rf - Foto

Expedition ..... RfC **Holm B** ..... 9 4287

Fotoarkiv ..... Rf **Sjö G** ..... 9 2892

Fotoateljé ..... Rf **Ahlbom I** ..... 9 2487

Kopiering ..... Rf **Binette B** ..... 9 2848

Rf **Eklund K-E** ..... 9 2848

Rf **Engström M** ..... 9 4553

Rf **Möller L** ..... 9 4553

### Rg - Grafisk instans

Expedition ..... Rge **Gottfried B** ..... 9 4988

Tecknarateljé ..... Rga **Kerns J** ..... 9 2458

Rga **Lanerfeldt B** ..... 9 3070

Rga **Lönn K** ..... 9 5966

Offsetplåtar ..... RgrC

Rgr **Blom I** ..... 9 5975

Rgr **Ahlstedt S** ..... 9 2772

Rgr **Pienimäki R** ..... 9 2772

Rgr **Svensson B** ..... 9 2772

Rgr **Ullmark B** ..... 9 2772

Sättning ..... Rgs **Ehnull B** ..... 9 2989

Rgs **Pursiainen L** ..... 9 3164

### Ri - Intern information

Hallå o

LME-nytt ..... RiC **Israelsson J-E** ... 9 3674

Ri **Hannerz G** ..... 9 3546

Ri **Junborg A** ..... 9 3586

Ri **Ekstrand B** ..... 9 2048

### Ri - Lager o distr av trycksaker o kontakt-

presenter

RI **Andersson S** ..... 9 2556

RI **Helmitz H** ..... 9 4489

## R - Reklamavdelningen

Telefonplan:

Postadress:

126 25

Intern adress HF

Växel 08-719 0000

Chef ..... RC **Douglas G O** ..... 9 3780

Ställföretr ..... RA **Åkerhielm U** ..... 9 2454

Sekr ..... Rs **Röhr E** ..... 9 2455

Distr frågor

Ericsson

Review,

Ericsson

Technics ..... Rs **Bergström A** ..... 9 4066

### Ra - Annonser, trycksaker

RA **Åkerhielm U** ..... 9 2454

RA ..... 9 9547

### Rr - Redaktion Ericsson Review, Ericsson

Technics

Rr **Berg F** ..... 9 4036

### Ru - Utställningsproduktion

RuC **Johansson L** ..... 9 4389

Ru **Kolamo V** ..... 9 4389



# S - Datakommunikations-avdelningen

Sjättenovembervägen 194, Älvsjö  
Postadress:  
126 25 Stockholm  
Intern adress ÄL Växel 08-719 0000

**Chef**..... SC **Jeppsson M Öi**..... 8150  
**Sekr**..... Ss **Eriksson G**..... 8186  
Ekonomi, ad-  
ministration.... SeeC **Ehnström A**..... 8198  
Kassa..... See **Olsson E**..... 8181

## Si - Försäljning transmissions- o abonentutrustningar (modem, tontelegrafi)

SIC **Seidel M**..... 8160  
Skr..... Sls **Larsson C**..... 8159  
Danmark,  
Norge,  
Tyskland,  
Östeuropa..... SlaC **Larsson S-E**..... 8157  
Spanien,  
Portugal,  
Italien,  
Amerika,  
Oceanien..... SlsC **Palmquist G**..... 8218  
Sverige,  
Finland,  
Benelux,  
Frankrike,  
Storbritan-  
nien, Afrika,  
Asien..... SldC **Resselmark B**..... 8212  
Lager-  
förvaltning..... Sld **Blomkvist J**..... 8129

## Sx - Försäljning kopplingsutrustningar (telex o data switching systems)

SxC **Strindlund E**..... 8185  
Bitr sekt chef..... SxE **Enholm J**..... 8182  
Skr..... Sxs **Wetzel C**..... 8120  
Sxs **Dahl B**..... 8126  
Speciella  
marknader..... Sxa **Stien J**..... 8180  
Afrika, Asien,  
Latinamerika.. SxbC **Kaaresen P**..... 8175  
Oceanien,  
Nordamerika.. Sxf **Haag O**..... 8167  
Europa 1..... SxgC **Ståhl T**..... 8166  
Europa 2..... SxhC **Claesson B**..... 8178  
Europa 3..... SxaC **Törnell J**..... 8217  
Drift- o  
servicefrågor SxiC **Holmgren L**..... 8128

## Sm - Produkt- o marknadsinformation

SmC **Hansson L**..... 8140  
Skr..... Sms **Kriström G**..... 8123  
Säljstöd..... SmrC **Norén M**..... 8133  
Kunddoku-  
mentation..... SmkC **Åkerblom R**..... 8135  
Utbildning  
telex..... SmtC **Holm B**..... 8221  
Utbildning data-  
nät/modem..... SmdC **Amcoff B**..... 8231

## St - TEKNIK

Sekt Sb, Sd  
ST **Thyselius P-O**..... 8187  
Skr..... Sts **Sahlén M**..... 8172  
Systemteknik..... SbfC **Neckam G**..... 8189  
Telex..... Sbf **Törnqvist B**..... 8189  
Modem..... Sbf **Törnqvist B**..... 8188  
NPDN..... Sbf **Windahl G**..... 8138

## Sd - Konstruktion, produktokumentation

SdC **Åqvist G**..... 8136  
Krets-  
konstruktion... Sde..... 8136  
Stationspro-  
grammering... SdgC **Holm L**..... 8137  
Anläggnings-  
konstruktion... SdhC **Saarne I**..... 8156

## Sn - NORDISKA DATANÄT

Sekt Si, So  
SN **Åkerman G**..... 8114  
Skr..... Sns **von Schoultz K**..... 8190  
Planering..... Sn..... 8113

## Si - Projektleddning NPDN

SIC **Nilsson E**..... 8192  
Skr..... Sis **Fernstedt E**..... 8191  
Datanät..... SidC **Almgren L**..... 8174  
Abonent-  
utrustning..... Si **Brattberg H**..... 8195

## So - Försäljning, kontraktfrågor

SoC **Hjärn L**..... 8179

*Erlandsson 8203*

# T - TRANSMISSIONS-DIVISIONEN

Dialoggatan, Huddinge  
Postadress:  
126 25 Stockholm  
Intern adress KK Växel 08-719 0000

**Chef**..... TC **Landin B Dir**..... 9 4193  
Ställföretr..... TU **Storesund B Öi**..... 6456  
Skr..... Ts **Brunnberg G**..... 6223

## Te - Ekonomi, administration

TeC **Norlinger G**..... 6290  
Skr..... Tes **Norlinger G**..... 6297  
Ekonomi allm... Te **Erlandsson B**..... 6292  
Bokslut,  
budget..... Te **Ohlsson P-A**..... 6295  
Personal..... Te **Sparr H**..... 6291  
Personal-  
rapportering... Tep **Ericsson M**..... 6296

## Ti - Intendentur- o säkerhetsfrågor

TiC **Karlsson F**..... 6450  
Bibliotek..... Tib **Engzelius M**..... 6500

## Td - Administrativ databehandling

TdC **Ekelin G**..... 6080  
System-  
utveckling..... TdaC **Ekelin G**..... 6080  
ASPECT,  
SKORR..... Tda **Nilsson L**..... 6084  
Datordrift..... TddC **Birath S**..... 6090  
Datacentral..... Tdd..... 6075  
Databeredn... Tdd..... 6086

## To - Leveransplanering

ToC **Ryttersson T**..... 6454  
Skr..... Tos **Koskinen A**..... 6444  
Prognoser,  
prod förut-  
sättningar..... TopC **Östberg A**..... 6469  
Beordring,  
lev tidsättn,  
lagerkartotek TodC **Jalve T**..... 6475  
Kartotek..... Tod..... 6476  
Leverans-  
koordinering,  
avrop..... ToIC **Ryttersson T**..... 6454  
Orderberedning,  
fakturering..... TofC **Drebäck O**..... 6461

## Tu - TEKNIK

Sekt Tx  
Avd T/R, T/A, T/B  
TU **Storesund E Öi**..... 6456  
Skr för TU, Tx.. Tus **Peterson E**..... 6435

## Tx - Allmänna systemfrågor, teknisk planering, produktplanering

TxC **Danielsen S**..... 6161  
CCI-frågor..... Txb **Pyddoke J**..... 6328  
Allm frågor..... Txb **Schütze W**..... 6330  
Produktkvalitet.. Txx **Ahlbom O**..... 6189  
Produktkvalitet,  
patent..... Txx **Pugerud J**..... 6190  
Tillförlitlighet..... Txx **Tigerman B**..... 6191  
Resursplan..... Txp **Ericsson B**..... 6163  
Tidskrivning..... Txp **Nilsson M**..... 6162  
Produkt-  
planering,  
transmis-  
sionsnät..... TxuC **Ohlsson E**..... 6165

*Möbdraxp Håkanson 92211*

## T/G - TRANSMISSIONSDIVISIONEN Avd. för försäljning - gemensamma funktioner

Dialoggatan, Huddinge  
Postadress:  
126 25 Stockholm  
Intern adress KK Växel 08-719 0000

**Chef**..... T/GC **Blohm J Öi**..... 6300  
Sekretariat för  
T/GC, T/Gfe,  
T/Gfl, T/Gfr,  
T/Gx..... T/Gs **Forsberg E**..... 6301  
T/Gs **Olsson I**..... 6339

T/Gfe - Ekonomi, budget  
T/Gfe **Cewers M**..... 6337

T/Gfl - Utlandsproduktion, licensavtal,  
pupin

T/GflC **Kjelleryd T**..... 6338  
Licensdoku-  
mentation..... T/Gfl **Almgren A**..... 6357  
Pupin..... T/Gfl **Andersson A**..... 6366



**T/Gfr - Sales promotion, Transmission News, T-bladet**

T/GfrC Ohlson K ..... 6375

**T/Gfu - Utbildning**

T/GfuC Rask B ..... 6010

Sekr, kursadm T/Gfu ..... 6011

Kurs- o besöks- planering T/Gfu Andersson G ..... 6015

Träningslab T/Gfu ..... 6016

T:s utställning "Verandan" T/Gfu ..... 6380

**T/Gx - Allmänna marknadsfrågor**

T/GxC Liljeqvist H ..... 6340

Produktpaket, främmande produkter T/Gx Eidsmo A ..... 6350

T/Gx Havermann H ..... 6348

Marknads- analyser T/Gx Gustafsson B ..... 6351

Ekon utredn T/Gx Naeslund F ..... 6349

Systemdoku- mentation T/GxC Carleson G ..... 6383

Utrustn för- teckningar T/Gxd Mattsson S ..... 6382

Spec data T/Gxd Nordgren S ..... 6385

**T/Gi - Installation**

T/GiC Carlson N O ..... 6304

Sekr T/Gis ..... 6259

Ekonomi T/GiAC Magnusson G ..... 6302

Expedition T/Gia ..... 6302, 6315

Installations- dokument T/GidC Svensson H ..... 6305

Offerter T/GiFC Ohlsson G ..... 6309

Installation:

Marknads- område 1, svenska mili- tära kunder T/GimC Eriksson T ..... 6311

Marknads- område 2, övr kunder T/GipC Ek N ..... 6312

Marknads- område 3, övr kunder T/GitC Nilsson Å ..... 6320

T/Gi Install ing ..... 6317, 6318, 6323

**T/Gd - Säljdokument, beskrivningar**

kundhandböcker, offertritningar

T/GdC Blomberg G ..... 6055

Sekr T/Gds Peterson B ..... 6056

Översättning: Engelska T/Gd Magnuson-Jones W ..... 6052

Franska T/Gd Miklós M ..... 6068

Militära beskrivningar T/Gd Beijer U ..... 6069

Distribution av säljdoku- ment T/Gdb Eklund R ..... 6063

Handboks- beskrivningar T/GddC Blomberg G ..... 6055

Kundhand- böcker T/GdeC Höglund S ..... 6053

Distribution, arkiv T/Gde ..... 6048

Offert- o sta- tionsritn T/GdoC Larsson S ..... 6058

.....

.....

.....

.....

.....

.....

.....

.....

.....

.....

.....

.....

.....

.....

.....

.....

.....

.....

.....

.....

.....

.....

.....

.....

.....

.....

.....

.....

.....

.....

.....

.....

.....

.....

.....

.....

.....

.....

.....

.....

.....

.....

.....

.....

.....

.....

.....

.....

.....

.....

.....

.....

.....

.....

.....

.....

.....

.....

**T/En - Norden**

T/EnC Carlsson J-Å ..... 6445

Sverige T/EntC Kjellin G ..... 6446

Televerket T/Ent Wilding P ..... 6458

T/Ent Zetterström F ..... 6459

Övriga kunder i Sverige T/Ent Fagerström U ..... 6442

Bf på kraft T/Ent Krogh B ..... 6443

Militära system T/EnmC Andersson G ..... 6408

Bf-system T/Enm Cassel Å ..... 6407

Projekt T/Enm Larsson K ..... 6406

Ritkontor T/Enm ..... 6405

Finland, Norge T/EnfC Kvamme P ..... 6455

Danmark, Island T/EndC Liss Å ..... 6447

.....

.....

.....

.....

.....

.....

.....

.....

.....

.....

.....

.....

.....

.....

.....

.....

.....

.....

.....

.....

.....

.....

.....

.....

.....

.....

.....

.....

.....

.....

.....

.....

.....

.....

.....

.....

.....

.....

.....

.....

.....

.....

.....

.....

.....

.....

.....

.....

.....

.....

.....

.....

.....

.....

.....

.....

.....

**T/O - Avd. för försäljning - Afrika, Asien, Central- och Sydamerika**

Dialoggatan, Huddinge

Postadress:

126 25 Stockholm

Intern adress KK

Växel 08-719 0000

Chef T/Oc Wennerholm J ..... 6211

Sekr T/Os Wedlund M ..... 6212

.....

.....

.....

.....

.....

.....

.....

.....

.....

.....

.....

.....

.....

.....

.....

.....

.....

.....

.....

.....

.....

.....

.....

.....

.....

.....

.....

.....

.....

.....

.....

.....

.....

.....

.....

.....

.....

.....

.....

.....

.....

.....

.....

.....

.....

.....

.....

.....

.....

.....

.....

.....

.....

.....

.....

.....

**T/E - Avd. för försäljning - Europa, Nordamerika, Oceanien**

Dialoggatan, Huddinge

Postadress:

126 25 Stockholm

Intern adress KK

Växel 08-719 0000

Chef T/EC Englund N-G Öi ..... 6666

Sekretariat för T/EC, T/En, T/Ek T/Es Erling I ..... 6667

T/Es Rosén E ..... 6419

.....

.....

.....

.....

.....

.....

.....

.....

.....

.....

.....

.....

.....

.....

.....

.....

.....

.....

.....

.....

.....

.....

.....

.....

.....

.....

.....

.....

.....

.....

.....

.....

.....

.....

.....

.....

.....

.....

.....

.....

.....

.....

.....

.....

.....

.....

.....

.....

.....

.....

.....

.....

.....

.....

.....

.....

.....

.....



**T/R** - TRANSMISSIONSDIVISIONEN  
**Avdelningen för grundteknik**

Dialoggatan, Huddinge

Postadress:  
 126 25 Stockholm  
 Intern adress KK

Växel 08-719 0000

Chef..... T/RC Ekholm O Öi..... 6168  
 Prod frågor..... T/RP Bohman G..... 6490  
 Sekr..... T/Rs Eriksson M..... 6159  
 T/Rs Johansson B..... 6169

**T/Rd - Allmän beräkning, teknisk databehandling**

T/RdC Rapp H..... 6833  
 Beräkningsmetoder teknisk programmering... T/Rd Blomgren L-E..... 6838  
 T/Rd Kjellström G..... 6840  
 T/Rd Taxén L..... 6839  
 Dataterminal..... T/Rd..... 6835

**T/Rg - Teknologi, kraft**

T/RgC Breuer H-J..... 6491  
 Filmteknik..... T/Rg Silfvast S..... 6140  
 Filterteknik..... T/Rg Svensson S..... 6493  
 Kiselmonolit-teknik..... T/Rg..... 6491  
 Kristallteknik..... T/RggC Augst H..... TN 9 1370  
 Stativkraft..... T/RgkC Assow B..... 6494  
 Optoelektronik..... T/RgoC Endersz G..... 6623

**T/Ri - Allmänna laboratorie- o instrumentfrågor**

T/RiC Bokliden H..... 6800  
 Rep kontroll..... T/RikC Bokliden H..... 6800  
 Instrumentförråd..... T/Rik..... 6114  
 Exper tillv, komp förråd, lab exp..... T/RiIC Lundin Å..... 6795  
 Externa best... T/RiL..... 6805  
 Långtidsprovrum 1202013..... T/Ri..... 6132

**T/Rk - Komponenter**

T/RkC Harris P-O..... 6426  
 Sekr, dokumentation..... T/Rks Hägg I..... 6250  
 Induktorer, transf, magn mtrl, isolermtrl..... T/RkdC Lindqvist A..... 6372  
 Artikelspecifikation..... T/Rkd Parsmann E..... 6186  
 Ferritmtrl..... T/Rkd Lepik T..... 6182  
 Dokumentation..... T/Rkd Estbro B..... 6181  
 Halvledarkomp, mikrokretsar... T/RkFC Westberg V..... 6276  
 Transistorer, dioder..... T/Rkf Komstadius S-O..... 6371  
 Mikrokretsar... T/Rkf Lins J-E..... 6471  
 Kondensatorer, motstånd, termistorer..... T/RkhC Holmberg A..... 6285  
 Dokumentation..... T/Rkh Klingström J..... 6460  
 Elektromek o övriga komp... T/RkkC Wiklund E..... 6217  
 T/Rkk Lindberg C..... 6286  
 Mek miljöprovning..... T/RkmC Sjögenbo D.. TN 9 1252  
 Lab..... T/Rkm TN 9 1243  
 Mättrum 1 1202009..... T/Rk..... 6133  
 Mättrum 2 1202019..... T/Rk..... 6134  
 Långtidsprovrum 1202105..... T/Rk..... 6132

**T/Rm - Mekanisk konstruktion, dokumentation**

T/RmC Axelson K..... 6780  
 Bitr sekt chef, system-samordning... T/RmB Viklund B..... 6781  
 Verktygsfrågor... T/Rm Lidhem G..... 6779  
 Byggsätt..... T/RmdC Pahlén L..... 6775  
 Installations- o förpackningsfrågor... T/Rmd Sandström L..... 6774  
 Speciell mek.. T/Rmd Lindbergh S..... 6790  
 Krets- o mönsterteknik..... T/RmeC Repfennig B..... 6788  
 Normfrågor... T/Rme Norbeck N..... 6789  
 Dok behandl..... T/Rmf Grusell S..... 6782  
 Artikelnumrering..... T/Rmf Gustafsson I..... 6783  
 Mek lab..... T/Rml Thorén S E..... 6122

Dokumentcentral..... T/RmrC Gahnström R..... 6024  
 Specifikation..... T/Rmr..... 6028  
 Best ritn..... T/Rmr..... 6031  
 Best spec..... T/Rmr..... 6035  
 Utlämn reg..... T/Rmr..... 6025  
 Rev reg..... T/Rmr..... 6027  
 Ritn arkiv..... T/Rmr..... 6034  
 Xerox..... T/Rmr..... 6030  
 Ref pärmar..... T/Rmr..... 6037

**T/Rt - Provningsfrågor, prototypprovning**

T/RtC Fredstam H..... 6811  
 Ställföretr..... T/RtdC Dudnik A..... 6810  
 Gemensamma funktioner..... T/Rt Källmodin S..... 6820  
 Provning 1, mätutrustningar..... T/RtdC Dudnik A..... 6810  
 Provning 2..... T/RteC Roos B..... 6821  
 Provning 3..... T/RtFC Wahlin O..... 6812

TRANSMISSIONSDIVISIONEN  
**T/A - Avdelningen för produktutveckling 1**

Dialoggatan, Huddinge

Postadress:  
 126 25 Stockholm  
 Intern adress KK

Växel 08-719 0000

Chef..... T/AC Asarnoj R..... 6700  
 Sekr..... T/As Lundgren R..... 6701

**T/Ak - Konstruktion**

T/AkC Echarti P..... 6725  
 Bitr sekt chef, teknik..... T/AkT Löfmark B..... 6733  
 Spec filter..... T/Ak Jaki I..... 6734  
 El konstruktion 1..... T/AkDC Eriksson G..... 6749  
 El konstruktion 2..... T/AkeC Fekete I..... 6741  
 Oscillatorer..... T/Ake Juter J..... 6736

El konstruktion 3..... T/AkFC Stjernlöf B..... 6718  
 Kristallfilter..... T/AkF Laikre E..... 6723  
 El konstruktion 4..... T/AkgC Tafjord K..... 6755  
 Mek konstruktion 1..... T/AkRC Trulsson C..... 6742  
 Mek konstruktion 2..... T/AkuC Andersson C-G..... 6729

**T/Ax - Systemteknik**

T/AxC Pettersson G..... 6702  
 Lf-teknik, sign, programöverföring, gruppomkoppling... T/AxD Larsson L-E..... 6707  
 Signalering..... T/AxD Redling Y..... 6706  
 Gruppomkoppling, Ruralsystem... T/AxD Ouvrier G..... 6705  
 Multiplex..... T/AxE Lyberg B..... 6714  
 Reglering..... T/AxE Lyberg B..... 6714  
 FDM-kanalmodulering, fåkanal-system..... T/AxE Ekelund S..... 6709  
 FDM 12G-t o m 900G-modulering..... T/AxE Duncker B..... 6708  
 Frekvensgenerering..... T/AxE Zeipel K-G..... 6711  
 System lab. 6096  
 Arvid Pettersson 91622  
 Naeye x/i 95816, 95795

TRANSMISSIONSDIVISIONEN

**T/B - Avdelningen för produktutveckling 2**

Dialoggatan, Huddinge

Postadress:  
 126 25 Stockholm  
 Intern adress KK

Växel 08-719 0000

Chef..... T/BC Hallberg P-A..... 6333  
 Sekr..... T/Bs Larsson K..... 6641  
 Wallén W..... 6655  
 Teknisk samordning... T/BT Widl W..... 6654



**T/Bk - Konstruktion**

Bitr sekt chef, teknik.....	T/BkC	<b>Lindquist S</b> .....	6656
El konstruktion 1.....	T/BkC	<b>Mattsson Ö</b> .....	6657
El konstruktion 2.....	T/BkC	<b>Waller A</b> .....	6655
El konstruktion 3.....	T/BkC	<b>Erlandsson Ch</b> .....	6679
El konstruktion 4.....	T/BkC	<b>Samuelsson A</b> .....	6685
El konstruktion 5.....	T/BkC	<b>Arras J</b> .....	6659
Opto-elektrisk konstruktion.....	T/BkC	<b>Karlsson S</b> .....	6684
Mek konstruktion.....	T/BkC	<b>Vucins V</b> .....	6622
	T/BkC	<b>Cederwall I</b> .....	6607

**T/Bx - Systemteknik**

Samordning optisk kommunikation.....	T/BxO	<b>Johansson U</b> .....	6440
Spec uppdrag.....	T/Bx	<b>Gobl G</b> .....	6620
Ledningar 1.....	T/BxO	<b>Vatsel A</b> .....	6651
Digitala par-kabelsystem.....	T/Bxd	<b>Fredricsson S</b> .....	6650
Digitala koaxial-kabelsystem.....	T/Bxd	<b>Danielsen D</b> .....	6648
Optiska fibersystem.....	T/Bxd	<b>Eneborg M</b> .....	6642
Utredningar.....	T/Bxd	<b>Giertz H</b> .....	6644
	T/Bxd	<b>Gugolz M</b> .....	6643
	T/Bxd	<b>Woldegeorgis K</b> .....	6649
Ledningar 2.....	T/BxO	<b>Källgren O</b> .....	6658
Analoga 2-tråds-system.....	T/Bxg	<b>Johansson P-E</b> .....	6646
Analoga koaxial-kabelsystem.....	T/Bxg	<b>Lundmark T</b> .....	6653
Fjärrkraft-mata av-grening.....	T/Bxg	<b>Sannebrant L</b> .....	6647
Behållare.....	T/Bxg	<b>Brené A</b> .....	6652
PCM-DM-digital multiplex 10- o 30-kanal PCM.....	T/BxmC	<b>Hamacher H-H</b> .....	6692
DM multiplex.....	T/Bxm	<b>Preger K</b> .....	6695
Radiolänk.....	T/BxrC	<b>Hedberg T</b> .....	6693
Projektering.....	T/Bxr	<b>Karl H</b> .....	6485
Bildmultiplex.....	T/Bxr	<b>Persson R</b> .....	6486
	T/Bxr	<b>Tuomenheimo J</b> .....	6488

**U - Utvecklingsavdelningen**

**Telefonplan**  
Postadress:  
126 25 Stockholm  
Intern adress HF Växel 08-719 0000

Chef.....	TD	<b>Lindberg G</b> Dir.....	9 9601
Sekr.....	Dts	<b>Gustafsson L</b> .....	9 2897
	Dts	<b>Karlstein E</b> .....	9 3976

**Ub - Bibliotek**

Sekr.....	UbC	<b>Lager G</b> .....	9 2456
Inköp, allmänt.....	Ubs	<b>Claesson E</b> .....	9 3536
Tfn- o exp tid 10.00-15.00	Ubb	<b>Falcon C</b> .....	9 4515

Informations-tjänst.....	UbiC	<b>Vinters I</b> .....	9 3620
	Ubi	<b>Kaving B</b> .....	9 3612
	Ubi	<b>Larsson H</b> .....	9 3621
	Ubi	<b>Magnusson A M</b> .....	9 4002

Databasadministration..... Ubk **Kinnunen A**..... 9 3646

Katalogisering, faktura-kontroll..... Ubk **Sundblad K**..... 9 4561

Registrering, bindning..... Ubk **Törnqvist M**..... 9 4039

Tidskrifter: Cirkulation o pren.....	Ubt	<b>Elffors-Johansson K</b> .....	9 3866
	Ubt	<b>Subasi H</b> .....	9 9212
Låneexp.....	Ubx	<b>Gustafsson B</b> .....	9 3431

Tfn- o exp tid 10.00-15.00

**Um - Matematik o trafikforskning**

Sekr.....	UmC	<b>Lind G</b> .....	9 3469
Trafikforskning.....	Ums	<b>Pavelsen M</b> .....	9 2631
	UmE	<b>Olsson K M</b> .....	9 3659

Driftkontroll o tillförlitlighet..... Ume **Peiram L**..... 9 2868

Statistisk konsultation..... UmFC **Westerberg S**..... 9 4519

**Uf - Systemforskning**

Sjättenovembervägen 194, Älvsjö  
Postadress:  
126 25 Stockholm  
Intern adress ÄL Växel 08-719 0000

Sekr.....	UfC	<b>Wiberg P A</b> .....	8184
	Sms	<b>Kriström G</b> .....	8123
System- o applikations-programmering.....	UfDC	<b>Tollet G</b> .....	8125

**X - TELEFONSTATIONS-DIVISIONEN**

**Telefonplan**  
Postadress:  
126 25 Stockholm  
Intern adress HF Växel 08-719 0000

Chef.....	XC	<b>Ledin H</b> Dir.....	9 4602
Sekr.....	Xd	<b>Hoggarth B</b> .....	9 3418

**Xp - Personal o organisation**

	XpC	<b>Johnson T</b> .....	9 3125
	Xp	<b>Forslöw T</b> .....	9 4654
	Xp	<b>Paulson L-O</b> .....	9 4779
Utbildning.....	Xp	<b>Aronsson B</b> .....	9 3875
Sekr.....	Xp	<b>Persson B</b> .....	9 4104

**Xu - Teknisk utbildning**

Tellusborgsvägen 83-87  
Postadress:  
126 25 Stockholm  
Intern adress TN Växel 08-719 0000

Sekr.....	XuC	<b>Nilsson R</b> .....	9 2594
	Xus	<b>Nilsson M</b> .....	9 9486
Planering o normer.....	Xu	<b>Lennartsson R</b> .....	9 5831
Grund- utbildning.....	Xu	<b>Palmquist L</b> .....	9 1753
ARE- utbildning.....	Xu	<b>Karlsson V</b> .....	9 1752
AXE- utbildning.....	Xu	<b>Wahlberg N-E</b> .....	9 5033

**Xf - MARKNADSFÖRING**

Avd X/E, X/G, X/L, X/N, X/O, X/S, X/Y

	XF	<b>Flinck H</b> Dir.....	9 2438
Avtals- o försäljningsfrågor.....	XfK	<b>Ellstam S</b> .....	9 3467
Marknadsfrågor.....	XfU	<b>Meurling J Öi</b> .....	9 2197
Sekr.....	Xfs	<b>Brenick S</b> .....	9 4102
Metoder o hjälpmedel.....	Xfh	<b>Anderberg M</b> .....	9 3577
	Xfh	<b>Henriksson A</b> .....	9 2793

**Xk - KONSTRUKTION**

Avd X/A, X/B, X/C, X/H, X/V

	XK	<b>Larsson S Öi</b> .....	9 1808
Organisation, arbetsmetoder, arbetsflöden.....	XkB	<b>Ekstrand B</b> .....	9 3777
Normer.....	XkN	<b>Sundell W</b> .....	9 3927
Sekr.....	Xks	<b>Olsson I</b> .....	9 5239

**Xr - Kvalitets- o tillverkningsfrågor**

Tillförlitlighet.....	Xr	<b>Sundqvist L</b> .....	9 4086
Sekr.....	Xrs	<b>Dovlid I</b> .....	9 2795
	Xr	<b>Fredriksson Å</b> .....	9 4312
X-STAKO.....	Xr	<b>Agedal E</b> .....	9 4340



**Xs - SYSTEMKONSTRUKTION**

Avd X/M, X/R, X/T, X/U  
 Tellusborgsvägen 83-87  
 Postadress:  
 126 25 Stockholm  
 Intern adress TN Växel 08-719 0000

	<b>XS</b>	<b>Johansson S O</b>	
		Öi.....	9 1229
		Carlström P Öi.....	9 3025
Systemteknik.....	XsB	<b>Svensson Å</b>	9 4333
Kretsar o		<b>Hansén R</b>	9 3440
komponenter	XsK	<b>Sundström S</b>	9 1810
Planering.....	XsP	<b>Borgström O</b>	9 2911
System-		<b>Heinonen E</b>	9 2751
planering.....	XsU	<b>Johansson C</b>	9 1747
	Xsu	<b>Jonsson B</b>	9 1045
	Xsu	<b>Sjödén J</b>	9 1891
	Xsu	<b>Markborg S</b>	9 3089
Sekr.....	Xss	<b>Gustafsson A</b>	9 3730
	Xss		

**X/Ze - Budgetering o redovisning**

	X/ZeC	<b>Siming U</b>	9 4587
Sekr.....	X/Zes	<b>Salminen M</b>	9 3688
Budget o			
resultat-			
analyser.....	X/ZerC	<b>Wallén L</b>	9 2297
Resultat-			
analyser.....	X/Zer	<b>Sundhe B</b>	9 4227
Försäljnings-			
redovisning.....	X/Zer	<b>Karlsson K</b>	9 4588
Omkostnads-			
kontroll.....	X/Zer	<b>Nylocks L</b>	9 4268
X-PLAN.....	X/ZedC	<b>Carlsson I</b>	9 3829
Drift.....	X/Zed	<b>Eriksson T</b>	9 2500
Datainsaml.....	X/Zed	<b>Hinsch R</b>	9 3761
BTA-hant.....	X/Zed	<b>Värbu T</b>	9 4093

**X/Zg - Administrativ utveckling**

	X/ZgC	<b>Edvinsson B</b>	9 4947
Sekr.....	X/Zgs	<b>Carlsson T</b>	9 4556
Dokument-			
hantering.....	X/Zg	<b>Smekal H</b>	9 2176
Ändringsadm.....	X/Zg	<b>Mohlin L</b>	9 5984
Textbehandling.....	X/Zg	<b>Wastensson B</b>	9 4886
Planerings-			
rutiner.....	X/ZgpC	<b>Rosén L</b>	9 2488
Materiel-			
hantering.....	X/ZgU	<b>Dahlgren A</b>	9 3733

**X/Zk - Produktkalkyler**

	X/ZkC	<b>Henriksson R</b>	9 4303
Systemkost-			
nader, ATK.....	X/ZkdC	<b>Hultgren P</b>	9 5403
Enhetskost-			
nader, ATK			
o SYSDIM-			
drift.....	X/Zkd	<b>Roth E</b>	9 4197
Artikelkost-			
nader ATK.....	X/ZkmC	<b>Henriksson R</b>	9 4303
Egentillv.....	X/Zkm	<b>Boberg G</b>	9 9166
Inköpta.....	X/Zkm	<b>Roselin B</b>	9 3279

TELEFONSTATIONSDIVISIONEN  
**X/Z - Avdelningen för ekonomi och administration**

Telefonplan  
 Postadress:  
 126 25 Stockholm  
 Intern adress HF Växel 08-719 0000

Chief.....	X/ZC	<b>Rydén R</b>	9 4651
Sekr.....	Xd	<b>Hoggarth B</b>	9 3418

**X/Zia - Intendentur**

	X/ZiaC	<b>Magnusson G</b>	9 2233
	X/Zia	<b>Andersson I</b>	9 4069

TELEFONSTATIONSDIVISIONEN  
**X/I - Avdelningen för installation och underhåll**

Jakobsdalsvägen 17, Örnberg  
 Postadress:  
 126 25 Stockholm  
 Intern adress PJ Växel 08-719 0000

Chief.....	X/IC	<b>Hansson K G Öi</b>	9 4111
Ställföretr.....	X/IA	<b>Kalldin P-B</b>	9 5836
Sekr.....	X/Ik	<b>Strandgren W</b>	9 5841
Telex.....	X/I		9 5728
Konferensrum.....	X/I		9 5634
Reception.....	Iv		9 5830

**X/Ip - Administration, personal, ekonomi**

Sekr.....	X/IpC	<b>Kalldin P-B</b>	9 5836
	X/Ik	<b>Johansson B</b>	9 5837
Personal,			
utlandet.....	X/IpuC	<b>Ollén G</b>	9 5760
Flyttningar,			
försäkringar ...	X/Ipu	<b>Rundgren R</b>	9 5891
Resor.....	X/Ipu	<b>Tilly S</b>	9 5840
Löner.....	X/Ipu	<b>Westerlund C</b>	9 5893
Ekonomi.....	X/IpeC	<b>Olofsson K</b>	9 5838
Granskning			
reseräkna o			
redovisning.....	X/Ipe	<b>Hanson M</b>	9 5839
Kassa, perso-			
nalregister.....	X/Ipe	<b>Ehrling M</b>	9 5888
Tidrapport.....	X/Ipe	<b>Eriksson E-M</b>	9 5887
Intendentur.....	X/Ipi	<b>Beckman G</b>	9 5890
Tekn planering ..	X/Ipp	<b>Svensson S</b>	9 0711

**X/Ib - Installationsstöd dotterbolag**

	X/IB	<b>Johansson S-A</b>	9 5858
Sekr.....	X/Ik	<b>Lindh A</b>	9 5727
Databehandl.....	X/Ib	<b>Seifert A</b>	9 5892
Kvalitet.....	X/Ib	<b>Skatt R</b>	9 9169
Ekonomi.....	X/Ib	<b>Thomasson L</b>	9 5850
Allm frågor,			
installation			
o utbildning.....	X/Ib	<b>Westman T</b>	9 5881
PABX.....	X/Ib	<b>Velander H</b>	9 5796
BIT o logistik.....	X/IbbC	<b>Hanes G</b>	9 5885
Strömförsörj-			
ning.....	X/Ibb	<b>Österman S</b>	9 9363

**X/It - Provnings teknik, underhåll**

	X/ItC	<b>Eriksson V</b>	9 4189
Sekr.....	X/Itk	<b>Ahlgren B</b>	9 5886
Allmän teknik.....	X/ItaC	<b>Wattvil A</b>	9 5867
Reklama-			
tionscentral.....	X/Ita	<b>Nilhed U</b>	9 5864
Handböcker.....	X/Ita	<b>Karlsson E</b>	9 5863
Service.....	X/Ita	<b>Berg P-O</b>	9 5818

Provnings-			
teknik:			
AKE.....	X/ItkC	<b>Lundstedt O</b>	9 9372
AR-system.....	X/ItpC	<b>Jansson G</b>	9 5873
Underhålls-			
teknik:			
AXE, AKE.....	X/ItT	<b>Forsgren O</b>	9 5882
AR-system.....	X/ItsC	<b>Andersson S</b>	9 5884

Underhålls-			
inspektion.....	X/Iti	<b>Eriksson J</b>	9 5880
	X/Iti	<b>Höglund H</b>	9 5879
	X/Iti	<b>Julin A</b>	9 5618

Dokumentation			
drift o under-			
håll.....	X/Iti	<b>Forsberg A</b>	9 5651

**X/Ix - Montageteknik, försäljning verktyg o hjälpmedel för installation, utbildning, tillverkning verktyg, förråd**

	X/IxC	<b>Lundquist I</b>	9 5851
Sekr.....	X/Ik	<b>Teo I</b>	9 5852
Montageteknik ..	X/IxB	<b>Hagberg P-O</b>	9 5854
Arbetsmiljö.....	X/IxB	<b>Hammar B</b>	9 5848
Försäljning			
verktyg o			
hjälpmedel.....	X/IxkC	<b>Strandlund R</b>	9 5897
Amerika,			
Asien, Afrika.....	X/Ixf	<b>Huus L</b>	9 5842
Europa,			
Oceania.....	X/Ixf	<b>Remp A</b>	9 5898
Utbildnings-			
material.....	X/Ixf	<b>Isberg H</b>	9 5853
Utlånings-			
ärenden.....	X/Ixf	<b>Bergin S Förm</b>	9 5860
Lagerplan.....	X/Ixf	<b>Mattsson R</b>	
		Förm.....	9 5895
			9 5896

Kartotek.....	X/Ixf		
Tillverkning			
verktyg o			
hjälpmedel,			
förråd, lager ...	X/IxvC	<b>Nordquist G</b>	9 5861
Godsmottag-			
ning, förråd			
o lager 79.....	X/Ixv	<b>Eriksson T</b>	
		Förm.....	9 5810
			08-19 7800
Verkstad.....	X/Ixv	<b>Andersson E</b>	9 5795

X/G  
 X/L  
 X/N  
 X/O  
 X/S  
 X/Y

X/A  
 X/B  
 X/C  
 X/H  
 X/V

X/M  
 X/R  
 X/T  
 X/U

Fabr  
 Dotterb

Kortn  
 Alf fört



Utbildningsgrupp 1: ARF, ARM, ARK, ARB, AXE o AXB- system	X/lxC	<b>Engström G</b>	9 5827
Utbildningsgrupp 2: AKE-system	X/lxmC	<b>Berg L</b>	9 9436
Utbildningsgrupp 3: ARE, ANA o ANE-system	X/lxeC	<b>Jørgensen O</b>	9 9370
Övningsstationer: ARF, ARM	X/lxu		TN 9 1951
ARF	X/lxu		PJ 9 5813
ARE 11	X/lxu		TN 9 0896
ARE 13	X/lxu		HF 9 0093
AKE	X/lxu		ÅL 8108

<b>X/Iu - Installation i utlandet utom Algeriet</b>			
X/IuC	<b>Gadman I</b>	9 3514	
X/IuA	<b>Töpffer A</b>	9 9168	
Sekr	<b>Andersson E</b>	9 5841	
Kalkyler, offerter	X/lufC	<b>Hansson A</b>	9 5847
	X/luf	<b>Edstav B</b>	9 5846
Arbetsberedning SPC-system	X/lumC	<b>Erikson G</b>	9 5844
Arbetsberedning Europa	X/lueC	<b>Olsbro G</b>	9 5647
Arbetsberedning Amerika, Oceanien	X/lulC		9 5686
Arbetsberedning Afrika, Asien	X/luxC	<b>Nilsson L</b>	9 5686
Rapportering	X/lur	<b>Eriksson C-O</b>	9 5845

<b>X/Ig - Installation i Algeriet</b>			
X/IgC	<b>Estberger L</b>	9 9358	
Sekr	X/Ik		9 5727
	X/IggC	<b>Ludvigson G</b>	9 5639

<b>X/Is - Installation i Sverige</b>			
Installationer i Televerkets Östra o Norra distrikt			
	X/lssC	<b>Andersson N</b>	9 9110
Storstationer: Montage	X/lss	<b>Boman I</b>	Förm... 9 9111
Provning	X/lss	<b>Gustavsson H</b>	9 9115
Abonnentväxlar	X/lss	<b>Broberg Å</b>	Förm... 9 9113

Installationer i Televerkets Västra o Södra distrikt  
St Badhusgatan 20, 9 vän  
Box 2150, 403 13 Göteborg Kortnr 0170

X/lsgC **Hammarfalk B**  
031-13 1223

Storstationer:  
Montage X/lsg **Samuelsson R**  
Förm... 031-13 8530

Provning X/lsg **Ström S** 031-11 9830

Abonnentväxlar X/lsg **Fredholm N** Förm  
031-11 3266

Förråd o verkstad X/lsg 031-15 2330

<b>X/Ih - Enhetsprovning, elektronik</b>			
	X/lhC	<b>Nilsson S</b>	9 5843
Sekr	X/lk		9 5727
APZ 150	X/lhzC	<b>Eriksson P-E</b>	TN 9 5118
Salen	X/lhz		TN 9 1595
ANA 30	X/lhnC	<b>Droschke H</b>	HF 9 2165
AXE 11	X/lhxC	<b>Österlund R</b>	9 9360
			ÅL 8052
Salen	X/lhx		ÅL 8077

TELEFONSTATIONSDIVISIONEN  
**X/P - Avdelningen för leveransplanering**

Telefonplan  
Postadress:  
126 25 Stockholm  
Intern adress HF Växel 08-719 0000

Chef X/PC **Burman A** 9 2798  
Ställföret X/PA **Moberg S** 9 2816  
Sekr X/PS **Davidsson L** 9 3926

X/Pp - Inläggningsprognoser  
X/PP **Löv T** 9 2306

Prognoser, offertregister X/PP **Karman T** 9 5439  
Leveranstider, offerter X/PP **Löv T** 9 2306

**X/Pd - Orderplanering samt datorstyrda leveransplaneringssystem**

X/PdC **Pettersson G** 9 9492

Orderjournal, offertnummer, priser X/Pds **Johnzon M** 9 3880

SPEA, tillämpning X/Pd **Persson K-H** 9 2236

SPEA, drift X/Pd **Sundström B** 9 2028

Orderberedning, lev avrop X/PdBC **Lindbäck Z** 9 3473

**X/Pb - Materielplanering konventionella system**

X/PbC **Bergström L** 9 3795

L-samlingsorder X/PbsC **Persson G** 9 2227

Reläsatser X/Pbs **Larsson A** 9 3204

Kablade stativ X/Pbs **Ekenberg S** 9 4547

AGF-mtrl, manuell mtrl, stationskabel, provutrustning X/Pbs **Persson G** 9 2227

Koordinering, konstr ändr, nykonstr X/Pbs **Odenius G** 9 3235

Lagermateriel, inköp X/PbIC **Markström G** 9 4152  
Lagerbokf X/PbKC **Johansson L** 9 2450  
Kartotek X/Pbk Växel 9 2534

**X/Pe - Materielplanering elektronikmateriel konventionella system samt AKE**

X/PeC **Skagerborg R** 9 3541

L-samlingsorder, BCH-hyllor, stativkraft, kretskort, ROA, ROE

1-3 X/Pe **Häkkinen E** 9 4074

X/Pe **Leveau B** 9 3325

Koordinering, konstr ändr, nykonstr X/Pe **Näslund H** 9 2194

**X/Px - Materiel- o leveransplanering AXE**

X/PxC **Holmlin M** 9 2494

X/PxaC **Karlsson A** 9 5970

**X/PI - Leveransplanering**

X/PIc **Eriksson H** 9 3554

Avrop, uppföljning X/PIaC **Zetterström E** 9 4504

Produktionsuppföljning:

Mekanik X/PIa **Ramberg A** 9 3732

Reläsatser X/PIa **Johansson T** 9 3266

Stativ X/PIa **Johansson T** 9 3266

ROA-ROE X/PIa **Jonsson G** 9 3534

Leveranskoordinering:

Asien X/PIe **Karlsson K-E** 9 4942

Europa exkl Norden X/PIe 9 3043

Norden X/PIgC **Nilsson L** 9 4507

Nordamerika, Oceanien X/PIn **Richardsson B** 9 4796

Central- o Sydamerika X/PIn 9 4890

TELEFONSTATIONSDIVISIONEN  
**X/E - Avd. för marknadsföring - Europa exkl. Norden**

Telefonplan  
Postadress:  
126 25 Stockholm  
Intern adress HF Växel 08-719 0000

Chef X/EC **Ericsson O Öi** 9 4496

Sekr X/Es **Arvidsson U** 9 2087

X/Es **Thorselius G** 9 2087

X/Ep - Albanien, Bulgarien, Polen, Rumänien, Ungern, Turkiet, Jugoslavien, Sovjetunionen, Östtyskland  
X/EpC **Thunberg T** 9 4420

Albanien, Jugoslavien, Polen, Turkiet X/EpsC **Almeborg G** 9 2294

Bulgarien, Rumänien, Sovjetunionen, Ungern, Östtyskland X/EpuC **Sandberg U** 9 2304



**X/Er - Storbritannien**  
 X/ErC **Ahlsmo A** ..... 9 3339  
 Försäljning,  
 kundkon-  
 takter ..... X/EraC **Fourong B** ..... 9 4414  
 Projektering 1.... X/ErBC **Widén B** ..... 9 4235  
 Projektering 2.... X/ErFC **Röhr W** ..... 9 2107

**X/Et - Grekland, Italien, Portugal, Spanien, Tjeckoslovakien, Österrike**  
 X/EtC **Nordström E** ..... 9 3540  
 Grekland,  
 Italien,  
 Tjecko-  
 slovakien ..... X/EtbC **Åsing G** ..... 9 2622  
 Portugal,  
 Spanien ..... X/EteC **Höglund A** ..... 9 3914

**X/Ev - Nederländerna, Irland, Västtyskland Schweiz, Belgien**  
 X/EvC **Hamstad O** ..... 9 2745  
 Nederländerna... X/EvhC **Bergström N-E** .. 9 4126  
 Dublin, Väst-  
 tyskland ..... X/Evic **Freje H** ..... 9 4440  
 Irland exkl  
 Dublin ..... X/EvpC **Sandehult C-E** .. 9 3641  
 Schweiz,  
 Belgien,  
 Irland div ..... X/EvtC ..... 9 2085

**X/Ef - Frankrike**  
 X/EfC **Kellgren B** ..... 9 9304  
 Försäljning,  
 kundkon-  
 takter ..... X/EfaC ..... 9 9304  
 Projektledning,  
 projektering ... X/Efbc **Langhammer W** .. 9 3943

TELEFONSTATIONSDIVISIONEN  
**X/G - Avd. för marknadsföring - Norden**

Telefonplan  
 Postadress:  
 126 25 Stockholm  
 Intern adress HF Växel 08-719 0000

**Chef**..... X/GC **Andersson T Öi** .. 9 3258  
 Sekr ..... X/Gs **Hermansson A-K** 9 2617  
 Utredningar ..... X/Ga **Aminoff J** ..... 9 5952

**X/Gd - Danmark, Färöarna, Grönland**  
 X/GdC **Kullman G** ..... 9 2232  
 Marknadsteknik X/Gd **Bergström P** ..... 9 3486

KTAS, Färö-  
 arna, Grön-  
 land ..... X/GdkC **Sjöstrand B** ..... 9 4480  
 JTAS, FKt ..... X/GdjC **Meland F** ..... 9 2987  
 Leveranser o  
 fakturering  
 Danmark ..... X/GdIC **Lindholm J** ..... 9 3886  
 Utredningar ..... X/GdTC **Dahlenfors L** ..... 9 4447

**X/Gn - Finland, Island, Norge**  
 X/GnC **Blom T** ..... 9 3477  
 Ställföretr ..... X/GnA **Lindström H** ..... 9 2742  
 Marknadsteknik X/Gn **Kanarvik P** ..... 9 4385  
 Finland HT,  
 Island,  
 Norge ..... X/GneC **Johansson W** ..... 9 4281  
 Finland PLH ..... X/Gnfc **Spigel S** ..... 9 2907

Finland övriga  
 kunder ..... X/GnhC **Jonsson I** ..... 9 3439  
 Utredningar ..... X/GnpC **Alenius K** ..... 9 3630

**X/Gt - Sverige, Televerket**  
 X/GtC **Uddsten B** ..... 9 2401  
 Sekr ..... X/Gts **Windahl M-B** ..... 9 2014  
 Fakturering ..... X/Gta **Trygg T** ..... 9 2402

Fakturering,  
 budget,  
 besöks-  
 ärenden Tvt... X/Gta **Carlsson A** ..... 9 9435  
 AKE- o AXE-  
 stationer ..... X/GteC **Jaensson L** ..... 9 3857  
 AGF-stationer ... X/GtgC **Askeholm S** ..... 9 2228

**X/Gk - Teknikkoordinering inom Norden**  
 Systemförvaltning AGF, AKF o ART  
 Anläggningsdokumentation AGF, Sverige  
 X/GkC **Johansson A** ..... 9 4149  
 SPC-system ..... X/Gk **Svanberg L** ..... 9 1732

Anläggning dok  
 AGF, Sverige X/GkaC **Norlin H** ..... 9 2407  
 Arkiv ..... X/Gka **Galdén L** ..... 9 4501  
 System-  
 förvaltning  
 AGF, AKF o  
 ART ..... X/GkdC **Eklund O** ..... 9 3948

**X/Gx - Speciella system**  
 X/GxC **Gandils L** ..... 9 3365  
 Offerter ..... X/Gx ..... 9 3365  
 Projektering ..... X/Gx **Söderbaum H** ..... 9 3054  
 Teknik ..... X/Gx **Hagman S-O** ..... 9 3051  
 Demonstra-  
 tionsrum ..... X/Gx ..... 9 4596

TELEFONSTATIONSDIVISIONEN  
**X/L - Avd. för marknadsföring - Central- och Sydamerika**

Telefonplan  
 Postadress:  
 126 25 Stockholm  
 Intern adress HF Växel 08-719 0000

**Chef**..... X/LC **Hellberg H Öi** ..... 9 2451  
 Ställföretr ..... X/LA **Lundgren B** ..... 9 2252  
 Sekr ..... X/Ls **Rollvén E M** ..... 9 2071

**X/La - Leveranser o allmänna ärenden**  
 X/LaC **Jarheim O** ..... 9 3832  
 Planering,  
 budget ..... X/LaaC **Johansson Å** ..... 9 3971  
 Leveranser  
 inom X/Lb:s  
 o X/Lve:s  
 marknader ..... X/LabC **Arnesen R** ..... 9 3539

Leveranser  
 inom X/Ln:s  
 o X/Lvm:s  
 marknader ..... X/LanC **Blixt R** ..... 9 3793  
 Speciella mark-  
 nadsfrågor ..... X/LaM **Fernström L** ..... 9 3531  
 Utbildnings-  
 frågor ..... X/LaU **Stenberg O** ..... 9 2149

**X/Lb - Södra Sydamerika**  
 X/LbC **Lundgren B** ..... 9 2252  
 Brasilien,  
 Uruguay ..... X/LbaC **Larsson A** ..... 9 4791  
 Argentina,  
 Paraguay ..... X/Lbd ..... 9 3790

**X/Ln - Norra Sydamerika, Karibien**  
 X/LnC **Hedqvist L** ..... 9 4839  
 Colombia ..... X/LnaC **Nilsson B** ..... 9 4441  
 Venezuela,  
 Karibien ..... X/LndC **Hellström O** ..... 9 4068

**X/Lt - Teknik Central- o Sydamerika**  
 X/LtC **Nyström T** ..... 9 3636

**X/Lv - Centralamerika, Västra Sydamerika**  
 X/LvC **Ling R** ..... 9 3284  
 Ecuador, Peru,  
 Bolivia,  
 Chile ..... X/LveC **Rosell L** ..... 9 3652  
 Centralamerika  
 inkl Panamá ... X/LvmC **Hägglom B** ..... 9 4879

TELEFONSTATIONSDIVISIONEN  
**X/N - Avd. för marknadsföring - Nordamerika och Oceanien**

Telefonplan  
 Postadress:  
 126 25 Stockholm  
 Intern adress HF Växel 08-719 0000

**Chef**..... X/NC **Nilsson B Å Öi** .. 9 3007  
 Ställföretr ..... X/NmC **Lindblad S** ..... 9 2825  
 Sekr ..... X/Ns **Madsen U** ..... 9 3134  
 X/Ns **Tiala A** ..... 9 4381

**X/Nm - Mexico**  
 X/NmC **Lindblad S** ..... 9 2825  
 Projekt ..... X/NmxC **Tallroth I** ..... 9 2630  
 Planering,  
 fakturering ..... X/NmpC **Martinelle H** ..... 9 2070  
 Systemfrågor ..... X/NmsC **Lasson B** ..... 9 2951



<b>X/No - USA, Canada, Oceanien</b>		
Australien	X/NoC	Rhedig I ..... 9 4431
Telecon	X/NoaC	Ryberg D ..... 9 4380
Australien OTC	X/NosC	Lång B ..... 9 2129
USA, Canada, Karibien C&W, Fiji, Nya Zeeland	X/NouC	Jansson R ..... 9 4203

<b>X/Oe - Bortre Asien</b>		
Thailand, Burma, Singapore	X/OeC	Fernström R ..... 9 3608
Malaysia	X/OefC	Wall B ..... 9 3737
Indonesien, Fjärran Östern	X/OekC	Fernström R ..... 9 3608
	X/OepC	Sköien P ..... 9 4565

<b>X/Og - Algeriet</b>		
Allm frågor	X/OgC	Thanger H ..... 9 2485
Västra regionen (Oran)	X/OgaC	Gyllenberg K J ..... 9 2753
Centrala o östra regionen (Alger, Constantine)	X/OgdC	Sernbo U ..... 9 3155
	X/OgeC	Moberg L ..... 9 4282

<b>X/On - Egypten, Libyen, Främre Östern</b>		
Libyen, Libanon, Oman	X/OnC	Johansson H ..... 9 3675
Egypten	X/OniC	Berg P ..... 9 3021
Saudi-Arabien	X/OnpC	Nilsson K ..... 9 2125
	X/OnsC	Henschen S ..... 9 4177

<b>X/Ov - Afrika exkl Egypten, Libyen o Algeriet</b>		
Tunisien, V Afrika	X/OvC	Pahverk V ..... 9 4732
Etiopien, Zambia, Ö Afrika	X/OvbC	Larson B ..... 9 3231
	X/OveC	Karlsson L ..... 9 4589
Nigeria	X/Ovnc	Alm L ..... 9 9128

**X/O** - TELEFONSTATIONSDIVISIONEN  
**Avd. för marknadsföring - Afrika och Asien**

<b>Telefonplan</b>		
Postadress: 126 25 Stockholm		
Intern adress HF Växel 08-719 0000		
Chef	X/Oc	Albertsson K Öi ..... 9 3109
Sekr	X/Os	Sjögren A ..... 9 9538
Telex	X/Os	Lindholm L ..... 9 3212
Ekonomi, administration	X/Oa	Savelius H ..... 9 4522
Rationalisering, rutiner	X/Oa	Berglund H ..... 9 2275
Leveransärenden	X/OblC	Susi O ..... 9 2906
Teknik	X/OT	Johansson B ..... 9 3557
Marknadsfrågor allmänt	X/Oa	Ohlsson H ..... 9 3268

<b>X/Od - Mellersta Asien</b>		
Kuwait projekt 1, Irak, Iran	X/OdC	Nilsson I ..... 9 2192
Kuwait projekt 2	X/OdbC	Nilsson I ..... 9 2192
Indien, Pakistan, Nepal, Bangladesh, Sri Lanka	X/OdeC	Gustafson S ..... 9 2084
	X/OdkC	Kaasa R ..... 9 2973

**X/S** - TELEFONSTATIONSDIVISIONEN  
**Avdelningen för produktplanering**

**Telefonplan**  
Postadress: 126 25 Stockholm  
Intern adress HF Växel 08-719 0000

Chef	X/Sc	Nordin J-E ..... 9 3955
Sekr	X/Ss	Hobiger M ..... 9 3046
Konsult	X/SK	Diesen A Öi ..... 9 2080

<b>X/Sb - Gemensamma funktioner</b>		
Speciella utredningar, patent	X/Sb	Edström NH ..... 9 3122
Ekonomi, utbildning	X/Sb	Grönstedt I ..... 9 2427
Planering	X/Sb	Larsson G ..... 9 2509

<b>X/Sd - Telefonifunktioner</b>		
Sekr	X/SdC	Trolli B ..... 9 3028
Tekn konsult	X/Sds	Trolin A ..... 9 4092
Signalsystem	X/SdT	Redelius G ..... 9 3846
Faciliteter o debitering	X/SdbC	Haglund B ..... 9 3438
Transmissionsfrågor	X/SdfC	Thune U ..... 9 3131
	X/SdgC	Alsmar K-A ..... 9 2942

<b>X/Se - Introduktion o tillämpning av telefonstationssystem</b>		
Sekr	X/SeC	Nilsson B ..... 9 4650
Produktstrukturer AR-system	X/Ses	Erlandsson A ..... 9 2876
	X/Se	Jonsson C-A ..... 9 3436

<b>X/Sm - Produktplaneberedning</b>		
Sekr	X/SmC	Lundberg C ..... 9 9452
	X/Sms	..... 9 3046

<b>X/Su - Drift o underhåll av telenät</b>		
Sekr	X/SuC	Jönsson I ..... 9 4410
Produkter för drift o underhåll	X/Sus	Stenberg K ..... 9 3095
Funktioner o metoder för drift o underhåll	X/SubC	Nordqvist G ..... 9 4936
	X/SudC	Söderberg L ..... 9 3009

Tillförlitlighet	X/SueC	Strandberg K ..... 9 3016
Förvaltnings hantering av SPC-stationer	X/SufC	Svenle I ..... 9 4289
Stationsbyggnad, Normer o utrustning	X/SugC	..... 9 4410

<b>X/Sy - Planering o dimensionering av telenät</b>		
Sekr	X/SyC	Braugenhardt S ..... 9 4669
Nätutveckling	X/Sys	Ulltin E ..... 9 4776
Nätoptimeringsprojekt	X/SybC	Andersson B ..... 9 4254
Nätoptimerings-system	X/SydC	Rudberg A ..... 9 4258
Kapacitet, kopplings-system	X/SynC	..... 9 2082
Kapacitet, styrsystem	X/SyTC	Bergsten S ..... 9 4631
	X/SyZC	Håkansson L ..... 9 4100
Dataterminal	X/S	..... 9 3045

**X/Y** - TELEFONSTATIONSDIVISIONEN  
**Avd. för marknadsföringservice**

**Telefonplan**  
Postadress: 126 25 Stockholm  
Intern adress HF Växel 08-719 0000

Chef	X/YC	Augustinson H Öi ..... 9 3400
Allm frågor	X/Ya	Skybäck S ..... 9 2103
Sekr	X/Ys	Gunnarsson B ..... 9 2357
<b>X/Yd - Översättning, utskrift</b>		
	X/YdC	Rynell G ..... 9 2250



**X/Yg - Grafisk produktion**

	X/YgC	<b>Fulton B</b> .....	9 4533
Grafisk form-			
givning.....	X/YgaC	<b>Georgii I</b> .....	9 2841
Ateljé.....	X/Yga	<b>Janson A</b> .....	9 3865
Ordböcker.....	X/Yg		9 2879
Expeditioner:			
Kontors-			
materiel.....	X/Yg		9 3617
Säljande			
broschyrer.....	X/Yg		9 4360

**X/YI - Teknisk information till licenstagare**

	X/YIC	<b>Nyberg Å</b> .....	9 4787
Sekr.....	X/YIs	<b>Kyleberg E</b> .....	9 4730
Hjälpmedel,			
arbetsflöden,			
reparations-			
depåer.....	X/YIaC	<b>Ericsson E</b> .....	9 4552
Dokumentorder	X/YIdC	<b>Linder A</b> .....	9 4549

**X/Ym - Marknadsföring YM-produkter**

	X/YmC	<b>Walter R</b> .....	9 4336
Sekr.....	X/Yms	<b>Kjellberg M</b> .....	9 4344
Marknadsföring,			
koordinering..	X/YmF	<b>Aldestam L</b> .....	9 4357
Speciella			
marknads-			
frågor.....	X/Ymf	<b>Sundkvist J</b> .....	9 4356
Order-			
bevakning.....	X/Ymf	<b>Ruda G</b> .....	9 4388
Interurbanstr	X/YmiC	<b>Lindström G</b> .....	9 3130
Specialväxlar	X/YmmC	<b>Björkman T</b> .....	9 4449
Standardväxlar	X/YmoC	<b>Andersson Å</b> .....	9 4359
Teknik.....	X/YmtC	<b>Kristel A</b> .....	9 4423

**X/Yu - Undervisning**

Tellusborgsvägen 83-87  
Postadress:  
126 25 Stockholm  
Intern adress TN Växel 08-719 0000

	X/YuC	<b>Lillsund G</b> .....	9 5026
Spec frågor.....	X/YuA	<b>Bilkenroth O</b> .....	9 5032
Sekr.....	X/Yus	<b>Eriksson K</b> .....	9 5149
	X/Yus	<b>Spång E</b> .....	9 5048
	X/Yus	<b>Wallin K</b> .....	9 5030
Programminnes-			
stylda transit-			
system.....	X/YueC	<b>Högberg I</b> .....	9 5027
AR-system.....	X/YumC	<b>Raid K-A</b> .....	9 5034
Programminnes-			
stylda lokal-			
system.....	X/YuxC	<b>Hansson S</b> .....	9 5059

**X/Yx - Säljstöd**

	X/YxC	<b>Sandberg K</b> .....	9 4417
Sekr.....	X/Yxs	<b>Hellesch H</b> .....	9 4416
Säljstöd.....	X/YxaC	<b>Andersson L-Å</b> ..	9 0091
Konkurrent-			
information ..	X/Yxa	<b>Tranhammar B</b> ..	9 2336
Offertstöd,			
kostnads-			
analyser.....	X/YxbC	<b>Ehrby B</b> .....	9 2375
Prislistor.....	X/Yxb		9 2447
Marknads-			
förings-			
utbildning.....	X/YxuC	<b>Cavalli-Björkman</b> <b>A</b> .....	9 5063

TELEFONSTATIONSDIVISIONEN  
**X/A - Avdelningen för komponenter och byggsätt**

**Telefonplan**

Postadress:  
126 25 Stockholm  
Intern adress HF Växel 08-719 0000

<b>Chef</b> .....	X/AC	<b>Lundkvist B</b> .....	9 3502
Sekr.....	X/As	<b>Svanström K</b> .....	9 3618
Rationali-			
sering.....	X/AR	<b>Johannesson E</b> ..	9 3490
Konstruktions-			
koordinering ..	X/AT	<b>Lundh B</b> .....	9 2521
Utredningar.....	X/A	<b>Melin B</b> .....	9 4224

**X/Ad - Allmänna telekomponenter**

	X/AdC	<b>Dietsch A</b> .....	9 2650
Minnen, stativ-			
kraft.....	X/AdbC	<b>Öhman T</b> .....	9 3032
Anslutn don ..	X/AdgC	<b>Petersson Å</b> .....	9 2117
Manöver- o			
indikerings-			
don, jack-			
lister.....	X/AdhC	<b>Siljekvist S</b> .....	9 2185
Foliekortteknik,			
förbindnings-			
element för			
kretskort.....	X/AdmC	<b>Ringensson F</b> ....	9 4006
Spec konstr,			
patent.....	X/Ad	<b>Wahl S</b> .....	9 2819

**X/Ae - Byggsättsteknik**

	X/AeC	<b>Alexandersson R</b> 9 2278	
Förpacknings-			
o embal-			
lerings-			
frågor.....	X/Ae	<b>Britting B</b> .....	9 4970
AK-byggsätt.....	X/AeaC	<b>Elgeryd I</b> .....	9 4273
AR-byggsätt.....	X/AedC	<b>Skoog E</b> .....	9 3491
Komponent-			
montering.....	X/Aed	<b>Dahlgren B</b> .....	9 3996
Fixturer,			
kabelmallar ..	X/AefC	<b>Andréason B</b> .....	9 2135
AX-byggsätt.....	X/AegC	<b>Rörström H</b> .....	9 3150

**X/Ai - Elektronikkomponenter**

	X/AiC	<b>Borgström I</b> .....	9 3601
Sekr.....	X/Ais	<b>Jarl G</b> .....	9 2934
Tekn assistent ..	X/AiB	<b>Schrader H</b> .....	9 4363
Passiva komp ..	X/AidC	<b>Nyström G</b> .....	9 2958
Upplysn .....	X/Aid	<b>Jansson S</b> .....	9 4352
Testprogram-			
konstruktion			
för mikro-			
kretsar .....	X/AifC	<b>Wikström S</b> .....	9 4355
Tektronix-			
utrustning.....	X/Aif		9 4788
Macrodata-			
utrustning.....	X/Aif		ÄL 8091
Mikrokretsar ..	X/AihC	<b>Eklöf G</b> .....	9 4271
PROM-utrustn	X/Aih		9 4718
Diskreta halv-			
ledarkomp o			
telefoni-			
kretsar .....	X/AiIC	<b>Persson L</b> .....	9 2757
Upplysn .....	X/AiI	<b>Storm S</b> .....	9 4366
Teknologi o till-			
förlitlighet.....	X/AitC	<b>Borgström I</b> .....	9 3601
Tillförlit-			
lighets-			
frågor.....	X/Ait	<b>Sävström B</b> .....	9 4280

**X/Ak - Elektromekaniska komponenter**

	X/AkC	<b>Wiklund T</b> .....	9 3600
Ställföretr .....	X/AkbC	<b>Thurenus Å</b> .....	9 2523
Förbindnings-			
frågor.....	X/AkT	<b>Stern E</b> .....	9 3499
Reläer.....	X/AkbC	<b>Thurenus Å</b> .....	9 2523
Folieförbundna			
komponenter	X/AkFC	<b>Johansson G</b> .....	9 4438
Montage-			
verktyg.....	X/AkmC	<b>Bläieldh A</b> .....	9 4170
Koordinat-			
väljare,			
kodväljare,			
multipl-			
koppl relä .....	X/AkrC	<b>Wiljanen B</b> .....	9 4182

500-väljare,			
småväljare,			
samtals-			
räknare.....	X/AkvC	<b>Atterling E</b> .....	9 3678

**X/AI - Laboratorium**

	X/AIC	<b>Ögren S</b> .....	9 4240
	X/AI	<b>Berglund L</b> .....	9 4242
Man komp, till-			
förlitlighets-			
bedömning,			
instrument.....	X/AIbC	<b>Brand G</b> .....	9 2991
Kortmonterade			
komponenter	X/AIeC	<b>Benjamin G</b> .....	9 4266
Provetrustn,			
mätmetoder....	X/AIgC	<b>Zányi B</b> .....	9 4368
Kontaktfrågor,			
kontaktdon....	X/AIkC	<b>Theobald H</b> .....	9 3602
Mönsterkort,			
tungelement...	X/AItC	<b>Bengtsson S</b> ... BO	4290
Väljare,			
reläer .....	X/AIvC	<b>Andersson L O</b> ..	9 4233
Transforma-			
torer.....	X/AIv	<b>Zylberszac M</b> .....	9 4350
<b>X/Am - Manuella växlar o kontrollutrustning</b>			
	X/AmC	<b>Pegert W</b> .....	9 3493
Kontroll-			
utrustning.....	X/AmaC	<b>Magnusson L</b> .....	9 3441
Man växlar .....	X/AmbC	<b>Agdahl O</b> .....	9 2464

**X/Ap - Planering o uppföljning**

	X/ApC	<b>Falck J</b> .....	9 4601
Planering .....	X/Ap	<b>Nylander R</b> .....	9 3482
Utställningar,			
demonstra-			
tionsmtrl.....	X/Ap	<b>Ekwall S</b> .....	9 4778
Lokaler, allm			
utredningar ..	X/Ap	<b>Johansson A</b> .....	9 4163
AR- o ADB-			
utredningar ..	X/Ap	<b>Andersson H</b> .....	9 2596
Produktmärkning,			
allmänt.....	X/Ap	<b>Saviharju J</b> .....	9 3686



**X/B** TELEFONSTATIONSDIVISIONEN  
**Avdelningen för produktinformation**

Storsätragränd 8, Sättra  
 Postadress:  
 126 25 Stockholm  
 Intern adress ST

Växel 08-719 0000

**Chef**..... X/BC **Dahlblom R Öi** ..... 8800  
**Sekr**..... X/Bs **Källman I** ..... 8801  
**Information**..... X/BU **Mattson G** ..... 8707  
 BTA-analyser,  
 prognoser,  
 intendentur ..... X/BU **Dahlberg L** ..... 8845  
 Utbildning,  
 intern ..... X/But **Radojević R** ..... 8726  
 Budget,  
 personal ..... X/BI **Vilmar U** ..... 8888

**X/Bp - Administration**

**Chef**..... X/BpC **Tidestam R** ..... 8724  
**Sekr**..... X/Bps **Starck U** ..... 8721  
 X/Bps **Berglund I** ..... 8722

Mikrofoto,  
 ändringsinfo... X/BpK **Bernholm G** ..... 8723

Kontors-  
 materiel ..... X/Bp **Tunberg B** ..... 8705  
 Utredningar ..... X/Bp **Friberg L** ..... 8713  
 X/Bp **Gustavsson R** ..... 8765

Planering ..... X/BppC **Edin S** ..... 8725

Dokumentför-  
 frågningar ..... X/Bpp **Widén P-A** ..... 8727  
 Beredning ..... X/BpmC **Svensson B** ..... 8734

Ärende-  
 mottagning..... X/Bpm **Brisling M** ..... 8731

Schemakontroll,  
 ändringsinfo... X/BpkC **Pöld U** ..... 8749

Register..... X/BpgC **Sarmiala R** ..... 8740

Art register ..... X/Bpg **Schynning G** ..... 8741

Distribution ..... X/Bpg **Lundström I** ..... 8743

**X/Be - ADB-hjälpmedel**  
 X/BeC **Nevelius I** ..... 8814  
 Sekr ..... X/Bes **Persson E** ..... 8815

System-  
 utveckling 1 ..... X/BeaC ..... 8817  
 2 ..... X/BekC ..... 8826  
 3 ..... X/BefC **Friberg T** ..... 8821

Terminal för  
 utveckling..... X/Be Rum 24043 ..... 8831

ADB-drift..... X/BedC **Sjölund L-E** ..... 8895

Operatörer..... X/Bed Rum 13056 ..... 8874  
 8802

Registervård,  
 dataprep ..... X/BerC **Fredriksson K** ..... 8859

**X/Br - Reläsatser, stativ**

X/BrC **Larsson A** ..... 8785  
 Sekr ..... X/Bps **Berglund I** ..... 8722  
 X/Bps **Starck U** ..... 8721  
 X/Br **Holmborg A** ..... 8839

Utredningar ..... X/Br  
 Gemensamma  
 funktioner..... X/BrpC **Svensson G** ..... 8794

Stativ:  
 Kretsinfo ..... X/BrdC **Nordlander R** ..... 8829

Stativ, appa-  
 ratör:  
 Förbindnings-  
 info..... X/BreC **Jacobsen G** ..... 8812

Specifika-  
 tionsinfo  
 SPECGEN,  
 manuellt ..... X/BrrC **Persson G** ..... 8762

BCH/AKORD:  
 Specifika-  
 tions- o  
 förbindings-  
 info..... X/BruC **Eriksson A** ..... 8786

Primärdata-  
 kontroll,  
 reklama-  
 tioner ..... X/BrvC **Kennerö L** ..... 8753

**X/Bm - Mönsterkort, kretskort**  
 X/BmC **Ång S** ..... 8876

Sekr ..... X/Bms **Lindin M** ..... 8894

Utredningar ..... X/Bm **Petersson P** ..... 8862

Gemensamma  
 funktioner,  
 reklama-  
 tioner ..... X/BmhC **Bryntze G** ..... 8691

Planering ..... X/Bmh **Nilsson A** ..... 8692

Artikelnr,  
 utlämning ..... X/Bmh **Frisk S** ..... 8693

Dokument-  
 hantering..... X/Bmh **Johnson D** ..... 8690

Förbindnings-  
 o specifika-  
 tionsinfo:  
 Kretskort 1..... X/BmbC **Sjöman O** ..... 8669

Kretskort 2..... X/BmdC **Kliintevik P** ..... 8675

Kretskort 3..... X/BmeC **Engström U** ..... 8682

Kretskort 4..... X/BmgC **Lundholm G** ..... 8694

Mönster-  
 kodning,  
 fotofram-  
 ställning..... X/BmfC **Ohlson I** ..... 8866

**X/Bk - Kretskort, magasin**

X/BkC **Andersson S** ..... 8630  
 Sekr ..... X/Bks **Santunione G** ..... 8631  
 Utredningar ..... X/Bk **Eklöf N** ..... 8652

Gemensamma  
 funktioner,  
 reklamationer,  
 provning ..... X/BkgC **Bjursten B-G** ..... 8627

Dokument-  
 hantering..... X/Bkg **Westerbusch M** ..... 8651

Förbindnings-  
 o specifika-  
 tionsinfo:  
 Förb enheter,  
 magasin ..... X/Bkfc **Svensson K** ..... 8853

Provning:  
 Kretskort 1..... X/BkaC **Tegstam S** ..... 8628

Kretskort 2..... X/BkbC **Uleander H-E** ..... 8663

Magasin ..... X/BkeC **Källström H** ..... 8688

Förb enheter... X/Bkf **Lövgren H** ..... 8846

Schemainfo,  
 offertritning... X/BkoC **Österlund E** ..... 8632

**X/Bo - Program**

X/BoC **Witzig A** ..... 8779  
 Planering ..... X/Bop **Åhblom G** ..... 8780

Beskrivningar:  
 Flöden 1 ..... X/BofC **Eriksson S** ..... 8776

Flöden 2 ..... X/BogC **Ingelid J** ..... 8664

Arkiv ..... X/BodC **Häger E** ..... 8830

**X/Bh - Vissa produkter o informationslag**

Upplandsgatan 2  
 641 00 Katrineholm 0150-133 20  
 Intern adress KH Kortnr 0137

Sekr ..... X/BhC **Eriksson S**  
 X/Bhs **Engman B**

Krets-  
 information,  
 reläsatser,  
 specialapp..... X/BhhC **Disman B**

Logik-  
 information,  
 funktions-  
 enheter,  
 block..... X/BhkC **Zagai J**

Provning-  
 information:  
 Kretskort 1..... X/BhbC **Kolterud K**

Kretskort 2..... X/BhgC **Lögberg O**

Elektromek  
 produkter  
 (inkl rekla-  
 mationer)..... X/Bhrc **Nilsson S**

TELEFONSTATIONSDIVISIONEN  
**X/C - Avdelningen för dokumentbehandling**

Telefonplan  
 Postadress:  
 126 25 Stockholm  
 Intern adress HF

Växel 08-719 0000

**Chef**..... X/CC **Barkland B** ..... 9 3005  
**Sekr**..... X/Cs **Steen E** ..... 9 4770

**X/Cf - Dokumentcentral**

X/Cfc **Andersson R** ..... 9 3828  
 Assistent ..... X/Cfa **Olsson H** ..... 9 3415

Ritningsarkiv ..... X/CfaC **Riihimäki H** ..... 9 9171

(Lunchstängt  
 12.30-13.10)  
 Telefonbest... X/Cfa ..... 9 2530

Utlånade  
 dokument ..... X/Cfa ..... 9 3856

Specifikationer.. X/CfeC **Friberg Y** ..... 9 5997

Beställning av  
 tillv spec ..... X/Cfe ..... 9 2156

Abonne-  
 mang..... X/Cfe ..... 9 3563

Registrering..... X/Cfrc **Larsson R** ..... 9 2608

Förfrågningar:  
 Nummerreg ..... X/Cfr ..... 9 2532

Abonnemang X/Cfr ..... 9 2193, 9 2479

Arkivfoto ..... X/Cfr ..... 9 3388

Ljuskopiering ... X/Cfkc **Wirsborg M** ..... 9 3208

(Lunchstängt  
 12.30-13.10)

Kontorsoffset..... X/Cfxc **Petersson M-B** ..... 9 3767

Offsetcentral .. X/Cfx ..... 9 4162

Duplicerings-  
 centraler:  
 HF rum 1236... X/Cfx ..... 9 3547

HF rum 6623... X/Cfx ..... 9 4398

TN rum 7775 ... X/Cfx ..... 9 1720

PR rum  
 6-408:  
 Elstatkop ..... X/Cfx ..... 9 0696

Ljuskop..... X/Cfx ..... 9 0650



**INSTANSER PLACERADE I ÖRNSBERG**

 Instrumentvägen 17  
 Postadress:  
 126 25 Stockholm  
 Intern adress PR Växel 08-719 0000

**X/Cb - Stationsbibliotek**  
 X/CbC **Bonus W**..... 9 0548

 Markerarstyrda  
 system ..... X/CbHC **Hobring K-E**..... 9 0549  
 Dok förteckn... X/CbH **Eriksson M**..... 9 0550

 Tekniska be-  
 skrivningar ..... X/CbDC **Spångberg B** ..... 9 0552  
 Distribution .... X/CbD ..... 9 0558  
 Kartotek..... X/CbD ..... 9 0596

 Installations-  
 o underhålls-  
 böcker ..... X/CbIC **Bonus W**..... 9 0548  
 Sammanställ-  
 ning, distri-  
 bution ..... X/CbI **Morén M**..... 9 0592  
 Distribution  
 av EHB..... X/CbI ..... 9 0591

**X/Ce - Biblioteksstandard**  
 X/CeC **Pröckl E**..... 9 0620

 Normer o  
 rutiner..... X/CeBC **Pröckl E**..... 9 0620  
 Bibliotekssam-  
 manställning.. X/CeHC **Kemborg L**..... 9 9354  
 Distribution ... X/CeH ..... 9 0570

 Ref pärmar ..... X/CePC **Englund C** ..... 9 3528  
 kopiebest..... X/CeP **Hasselqvist B** ... 9 2771

 Stations-  
 bibliotek  
 program-  
 minnesstyrda  
 system ..... X/CeRC **Ekberg B** ..... 9 0697

**X/H - TELEFONSTATIONSDIVISIONEN**  
**Avdeleningen för**  
**anläggnings-**  
**konstruktion**

 Instrumentvägen 17-19, Örnberg  
 Postadress:  
 126 25 Stockholm  
 Intern adress PR Växel 08-719 0000

**Chief**..... X/HC **Garhult S Öi**..... 9 4012  
 Sekr..... X/Hs **Kohonen C**..... 9 0511  
 X/Hs **Östberg G** ..... 9 0511  
 Planering ..... X/HpIC **Oskarsson I** ..... 9 0538  
 Hemkopister ..... X/HfhC **Granath I**..... 9 0516  
 Utlandskontor... X/Hu **Feige H**..... 9 0585

**X/Hr - ADB, anläggningsmekanik allmänt**  
**o utbildning**

 X/HrC **Gerebäck B**..... 9 4033  
 Utredningar,  
 utbildning,  
 anl mekanik... X/HrBC **Gerebäck B**..... 9 4033  
 ADB-hjälp-  
 medel 1 ..... X/HrDC **Holgersson E**..... 9 0545  
 2 ..... X/HrEC **Nyström B**..... 9 0539

**X/Hg - Utredningar, normgranskning, doku-**  
**mentation för stationsprogrammering**

 X/HgC **Larsson C** ..... 9 2585  
 Normgranskn,  
 information ... X/HgBC **Skorka G** ..... 9 0528  
 Utredn, funk-  
 tionskrets-  
 schan ..... X/HgFC **Lundgren T** ..... 9 0519  
 Intendentur ... X/HgF **Kornakiewicz T**.. 9 0518  
 Dokument för  
 stationspro-  
 grammering ... X/HgIC **Eriksson H** ..... 9 0517  
 X/HgMC **Moberg A** ..... 9 0524

**X/Hk - Konstruktion av dokumentation**  
**för nya system och delsystem.**
**Dokumentation speciella system**  
 X/HkC **Jansson R**..... 9 2609  
 Konstruktion 1... X/HkAC **Bölke L**..... 9 0577  
 Konstruktion 2... X/HkBC **Persson G** ..... 9 0581  
 Konstruktion 3... X/HkDC **Skyllberg R** ..... 9 0568  
 Konstruktion 4... X/HkEC **Kling R** ..... 9 0564

**X/He - Marknadssektion AKE, AXE o**  
**AGF Sverige**

 X/HeC **Wolmestad F** ..... 9 3981  
 Dokumentation för:  
 AKE ..... X/HeaC **Ohlson G**..... 9 0622  
 AXE ..... X/HebC **Grenliden O** ..... 9 0635  
 AXE ..... X/HedC **Forssell H**..... 9 0623  
 AGF Sverige... X/HegC **Eriksson H** ..... 9 0637

**X/Hy - Marknadssektionen utomeuropeiska**  
**marknader**

 X/HyC **Persson K** ..... 9 3492  
 Sekr..... X/Hs **Lindquist A-L** ..... 9 0666  
 Dokumentation  
 för:  
 Zambia,  
 Malavi,  
 Nigeria,  
 Etiopien,  
 Kenya..... X/HyaC **Kaiser H** ..... 9 0677  
 Costa Rica,  
 Haiti,  
 Panamá,  
 Argentina,  
 El Salvador,  
 Venezuela,  
 Canada ..... X/HyBC **Nilsson O** ..... 9 0665

**X/HyC - Saudi-Arabien, Kuwait,**  
**Oman**

 X/HyDC **Lundell L**..... 9 0676  
 Thailand,  
 Indonesien,  
 Indien,  
 Hongkong,  
 Macao..... X/HyeC **Meyerhoff R** ..... 9 0685  
 Ecuador,  
 Colombia,  
 Bolivia,  
 Guatemala,  
 Fiji, Nya  
 Zeeland..... X/HyfC **Deichmann H**..... 9 0695  
 Tunisien,  
 Libyen,  
 Marocko,  
 Liberia, AGF... X/HygC **Dahlgren B**..... 9 0693

**X/HyC - Algeriet**

 X/HyIC **Johansen K** ..... 9 5708

**X/V - TELEFONSTATIONSDIVISIONEN**  
**Avdeleningen för**  
**provningsteknik**

 Storsätträng 8, Sättra  
 Postadress:  
 126 25 Stockholm  
 Intern adress ST Växel 08-719 0000

**Chief**..... X/VC **Öfverholm S**..... 8900  
 Bitr avd chef ..... X/VB **Eggehorn H**..... 8700  
 Sekr..... X/Vs **Enholm K** ..... 8901  
 Säljstöd,  
 utbildning..... X/Vu **Gillgren C-O**..... 8610  
 Planering ..... X/VppC **Lindqvist I** ..... 8623  
 Material ..... X/Vpp **Katzenstein G** ..... 8621

**X/Vg - Provningsmetoder**

 X/VgC **Hammarlund S** ..... 8887  
 Sekr..... X/Vgs **Daza L** ..... 8708  
 Metodsam-  
 ordning ..... X/VgmC **Hammarlund S** ..... 8887  
 Metoder AX-  
 familjer ..... X/VgaC **Johansson K** ..... 8890  
 Provnings-  
 kvalitet ..... X/Vgk **Norman K**..... 8761  
 Felcentral..... X/Vgk **Jansson K-O**..... 8620

**X/Vt - Provningsystem**

 X/VtC **Mårtensson E**..... 8600  
 Sekr..... X/Vts **Wegdal L** ..... 8816  
 Konstruktion 1... X/VtkC **Ivarsson S-G** ..... 8609  
 X/Vtk **Jansson G**..... 8603  
 Konstruktion 2... X/VtgC **Stadler T** ..... 8611  
 Programkonstr... X/VtoC **Kempe U** ..... 8915  
 LPA referens-  
 anläggning... X/Vt **Rum 23040** ..... 8880  
 Lab ..... X/Vt **Rum 23044** ..... 8877

**X/Vk - Mätmetoder**

 X/VkC **Riise K**..... 8772  
 Sekr..... X/Vks **Öström S** ..... 8902  
 EI konstruk-  
 tioner ..... X/VkeC **Svensson P-O** ..... 8906  
 Konstruktions-  
 förvaltning... X/VkvC **Péttersson B**..... 8908  
 Instrument 1 ..... X/VkgC **Henner K-E**.. HF 9 3503  
 Instrument 2 ..... X/VkiC **Péttersson R** HF 9 4500

**X/Vm - Mekaniska konstruktioner**

 X/VmC **Johansson H** ..... 8775  
 Sekr..... X/Vms ..... 8936  
 Konstruktion 1... X/VmaC **Carlbohm L** ..... 8955  
 Konstruktion 2... X/VmbC **Wathén V** ..... 8956



**X/M** TELEFONSTATIONSDIVISIONER  
**· Avdelningen för systemkonstruktion 1**

Tellusborgsvägen 83-87  
 Postadress:  
 126 25 Stockholm Växel 08-719 0000  
 Intern adress TN

**Chef**..... X/MC **Ljungfeldt O**..... 9 1734  
**Sekr**..... X/Ms **Pettersson E**..... 9 1806

**X/Mh - Administration, systemprovning, dataservice**

**Sekr**..... X/MhC **Gustafsson B**..... 9 1797  
 .. X/Mhs **Gerebäck E**..... 9 3145  
 Provning- metoder o hjälpmedel ..... X/Mh **Björklund T**..... 9 2167  
 APZ-drift ..... X/MhC **Ohlsson S**..... 9 3625  
 APS-drift ..... X/MhC **Sundqvist S**..... 9 1792  
 Expedition ..... X/Mhe ..... 9 1790  
 Stansexp ..... X/Mhe ..... 9 1805  
 Inprovning, service ..... X/MhfC **Grönlund L**..... 9 4599  
 Provanläggning bibliotek ..... X/MhgC **Straka E**..... 9 3229  
 Planering, ekonomi, kontors- service ..... X/MhpC **Hall T**..... 9 1793  
 Kontrollrum ..... X/Mh .. 9 5134, 9 5135, 9 5142  
 Statusalar ..... X/Mh ..... 9 5143, 9 5144  
 Montageförmän X/lss ..... 9 1022

**X/Mj - Projekt 1**

**Sekr**..... X/MjC **Persson Å**..... 9 1688  
 .. X/Mjs **Wastensson K**... 9 1035  
 Projektadm- nistration ..... X/Mj **Falkenå O**..... 9 1717  
 .. X/Mj **Larsson M**..... 9 5395  
 Konstruktion 2... X/MjeC **Lindgren P-E**..... 9 1698  
 Konstruktion 3... X/Mjfc **Wahlgren L**..... 9 1746  
 Konstruktion 4... X/MjgC **Hellström I**..... 9 1713  
 Stationssam- manställning .. X/MjoC **Ek T**..... 9 1695  
 System- provning ..... X/MjpC **Edberg E**..... 9 1703

**X/Mk - Projekt 2**

**Sekr**..... X/MkC **Ericsson L G**..... 9 1777  
 .. X/MkA **Jönsson B**..... 9 1774  
 .. X/Mks **Anttila N**..... 9 5160  
 Projektadm- nistratör ..... X/Mk **Holtzberg G**..... 9 5456

**FATME - TIM- ärenden**..... X/Mk **Eriksson B**..... 9 1785  
 System- provning ..... X/MkC **Asplund H**..... 9 1762  
 Stations- samman- ställning ..... X/MkgC **Andersson G**..... 9 5162  
 Konstruktion 1... X/MkhC **Björkman L**..... 9 4905  
 Konstruktion 2... X/MkjC **Foresi L**..... 9 0887

**X/Mr - Systemkonstruktion**

**Sekr**..... X/MrC **Langemark B**..... 9 1813  
 .. X/Mrs **Ericsson B**..... 9 4903  
 Drift o underhåll ..... X/Mr **Skugge B**..... 9 1818  
 Projektadm- nistratör ..... X/Mr **Jonasson A**..... 9 4912  
 Teknik- samordning... X/MreC **Andersson T**..... 9 1706  
 Konstruktion 1... X/MrfC **Fegler B**..... 9 1770  
 Konstruktion 2... X/MrgC **Karlsson L**..... 9 1782  
 Konstruktion 3... X/MrhC **Swerup J**..... 9 1814  
 System- provning ..... X/MrpC **Du Rietz J**..... 9 1751

TELEFONSTATIONSDIVISIONEN  
**X/R** · **Avdelningen för systemkonstruktion 2**

Telefonplan  
 Postadress:  
 126 25 Stockholm Växel 08-719 0000  
 Intern adress HF

**Chef**..... X/RC **Andersson T Öi** . 9 3206  
**Sekr**..... X/Rs **Nilsson I-B**..... 9 2864  
 Konsult..... X/RH **Ölander L**..... 9 3989  
 Allm ärenden ..... X/Rp **Flink P**..... 9 3626  
 Planering ..... X/Rpp **Costa-Ferreira R** 9 4445  
 .. X/Rpp **Meland C**..... 9 4799  
 System- utredningar .... X/RdeC **Lindblom A**..... 9 4525

**X/Rm - Lokalstationer 1**

**Sekr**..... X/RmC **Hilmo T**..... 9 3607  
 .. X/Rms **Tofeldt G**..... 9 2166  
 Utredningar ..... X/RmT **Lindhäll S**..... 9 4830  
 System ..... X/RmdC **Viktorsson L-O** .. 9 3449  
 Samarbets- utrustning, AGF-system... X/RmeC **Zahn B**..... 9 3656  
 Register..... X/RmfC **Deu W**..... 9 3247  
 Överdrag ..... X/RmgC **Svensson B**..... 9 2337  
 ANA 30/ ARE 11..... X/RmoC **Christensson J**.. 9 3764

**X/Rf - Lokalstationer 2**

**Sekr**..... X/RfC **Olsson B**..... 9 2652  
 .. X/Rxs **Awes I**..... 9 3190  
 Konstruktion 1... X/RfdC **Ahlström G**..... 9 4302  
 Konstruktion 2... X/RfgC **Amnelius J**..... 9 3619  
 Konstruktion 3... X/RfhC **Nyström Å**..... 9 4326  
 Konstruktion 4 ARK-system... X/RfIC **Andersson B**..... 9 3919

**X/Rn - Förmedlingsstationer**

**Sekr**..... X/RnC **Karlsson I**..... 9 4204  
 .. X/Rns **Aura P**..... 9 3199  
 Planering, System File..... X/Rn **Laul H**..... 9 3080  
 System ..... X/RndC **Fernholm J-F**..... 9 2886  
 Överdrag ..... X/RnfC **Sjöstrand E**..... 9 4252  
 Register ARM ..... X/RngC **Simion R**..... 9 4199  
 ANA 30/ ARE 13..... X/RnhC **Zdebel B**..... 9 4171  
 ITMC, ATME, CDK..... X/RniC **Lönnqvist G**..... 9 5675  
 Debitering, STPR, TRT, TR ..... X/RnkC **Hultberg C-G**..... 9 4648

**X/RI - Projekt 1**

**Sekr**..... X/RIc **Edin R**..... 9 3412  
 .. X/RIs **Renger B**..... 9 4450  
 Utredningar ..... X/RI **Brunberg G**..... 9 5752  
 System ..... X/RIdC **Holmqvist B**..... 9 5757  
 Konstruktion 1... X/RIfC **Pärleby R**..... 9 5770  
 Konstruktion 2... X/RIkC **Andreassen R**... 9 5756  
 Konstruktion 3... X/RImC **Gustafsson G**..... 9 2734

**X/Ru - Projekt 2**

**Sekr**..... X/RuC **Jansson H**..... 9 5692  
 .. X/Rus **Alexandersson K**..... 9 5614  
 Utredningar ..... X/Ru **Bäck G**..... 9 5687  
 System ..... X/RudC **Hägård G**..... 9 2431  
 Konstruktion 1... X/RueC **Mårtensson L**..... 9 4324  
 Konstruktion 2... X/RufC **Norevik B**..... 9 3762  
 Konstruktion 3... X/RuhC **Hemre A**..... 9 4789  
 Konstruktion 4... X/RujC **Karlberg S**..... 9 3466  
 Konstruktion 5... X/RuIC **Persson G**..... 9 5737

**X/Rx - Gemensamma funktioner**

**Sekr**..... X/RxC **Kullberg S**..... 9 2514  
 .. X/Rxs **Awes I**..... 9 3190  
 Svenska stationer ..... X/RxBc **Brehm-Andreassen K**..... 9 4315  
 Laboratorie- förråd ..... X/RxfC **Bolin L-E**..... 9 2264  
 Förråd ..... X/Rxf ..... 9 4042  
 Kartotek ..... X/Rxf ..... 9 4813  
 Material- anskaffning .... X/Rxf ..... 9 4310, 9 4878  
 Schemaarkiv .. X/Rxf ..... 9 4403  
 Provanläggning ..... X/RxkC **Wallanger H**..... 9 4338  
 Simulator- provning ..... X/Rxr ..... 9 3103  
 Produkt- hantering..... X/RxmC **Holmen T**..... 9 2271  
 Produkt- felcentral ..... X/Rxm ..... 9 2271  
 Prototyp- granskning .... X/Rxm ..... 9 4318

**Gemensamma utrymmen**

AGF, ARK ..... X/Rxk Rum 8516 ..... 9 3099  
 ARF..... X/Rxk Rum 8516 ..... 9 3058  
 ARM..... X/Rxk Rum 8516 ..... 9 9179  
 ANC ..... X/Rxk Rum 8516 ..... 9 9181  
 ANA 30 ..... X/Rxk Rum 8516 9 4067, 9 4378  
 ANE 900 ..... X/Rxk Rum 8617 9 4084, 9 3579  
 AKK 50..... X/Rxk Rum 8617 ..... 9 5798  
 Dataterminal ..... X/R Rum 8428 ..... 9 2572  
 X/R-terminal ..... X/Rxk Rum 8625-26..... 9 3494



# X/T

TELEFONSTATIONSDIVISIONEN  
**Avdeleningen för systemkonstruktion 4**

Tellusborgsvägen 83-87

Postadress:

126 25 Stockholm

Intern adress TN

Växel 08-719 0000

**Chef** ..... X/TC **Granberg S-E** ..... 9 4926  
**Sekr** ..... X/Ts **Vesa M** ..... 9 4927  
Planering, administration... X/TpaC **Nordlund R** ..... 9 1759  
Allmän dator-teknik ..... X/TudC **Skoog T** ..... 9 5126

## X/Td - Gemensam teknik o metodik

**Sekr** ..... X/TdC **Svensson G** ..... 9 5401  
ADB-användar-assistans ..... X/Tds **Keding A-L** ..... 9 5402  
Konstruktionsregler ..... X/Td **Adler B** ..... 9 1794  
..... X/Td **Ankarbring L** ..... 9 3797  
..... X/Td **Eskilsson B** ..... 9 5407  
..... X/Td **Olsen R** ..... 9 5408  
System- o programdokumentationsregler ..... X/TddC **Belina F** ..... 9 5088  
ADB-konstruktionshjälpmedel 1 ..... X/TdeC **Torkelsson K** ..... 9 4267  
2 ..... X/TdgC **Däcker B** ..... 9 5405  
3 ..... X/TdhC **Skedinger L** ..... 9 5409  
IBM 370 Batch-terminal ..... X/Td ..... 9 5413

## X/Te - Projekt

**Sekr** ..... X/TeC **Andersson J-E** ..... 9 1033  
..... X/Tes **Otterstål A-M** ..... 9 9426  
AOM-maskinvara ..... X/Te **Edlund L-E** ..... 9 1084  
Driftcentralsystem ..... X/TebC **Eriksson L-O** ..... 9 5447  
APZ-system ..... X/TedC **Lambert J** ..... 9 1798  
Konstruktion 1... X/TefC **Linder T** ..... 9 4933  
Konstruktion 2... X/TegC **Eklund B** ..... 9 4925  
Konstruktion 3... X/TehC **Burwall H** ..... 9 4931  
Konstruktion 4... X/TekC **Lindhall J** ..... 9 1802

## X/Tf - Maskinvarukonstruktion 1

**Sekr** ..... X/TfC **Eriksson R** ..... 9 1082  
..... X/Tfs **Andersson K** ..... 9 1081  
Planering ..... X/Tfp **Kaskelainen A** ..... 9 5440  
Allmänna utredningar ..... X/Tfbc ..... 9 1082

Konstruktion 1... X/TfeC **Nilsson I** ..... 9 1087  
Konstruktion 2... X/TfgC **Sundblad Y** ..... 9 1073  
Konstruktion 3... X/TfhC **Rasmussen E** ..... 9 1088  
Konstruktion 4... X/TfjC **Avsan O** ..... 9 5173  
Konstruktion 5... X/TfkC **Härilin C-E** ..... 9 1063  
Stativhall LPA ..... X/Tf ..... 9 2672

## X/Tg - Programmerings- o operativsystem

**Sekr** ..... X/TgC **Bingefors T** ..... 9 5071  
ADB-teknik o drift ..... X/Tgs **Törnberg B** ..... 9 1972  
..... X/Tgbc **Löfdahl L** ..... 9 1977  
Konstruktion 1... X/TgdC **Bäck G-B** ..... 9 5124  
Konstruktion 2... X/TgeC **Hermansson U** ..... 9 1975  
Konstruktion 3... X/TghC **Kvarneby H** ..... 9 1963

## X/Th - Maskinvarukonstruktion 2

**Sekr** ..... X/ThC **Larsson B** ..... 9 1059  
Allmänna utredningar ..... X/Ths **Pernehagen S** ..... 9 1060  
..... X/Thbc **Persson K** ..... 9 1067  
Instrument, konstruktion 1... X/ThdC **Källskog M** ..... 9 1068  
montering, förbindning... X/Thic **Almström C-A** ..... 9 1095  
Konstruktion 2... X/Thmc **Hrdlicka F** ..... 9 1061  
Mekanisk experimentverkstad ..... X/Thvc **Öberg B-Å** ..... 9 1055

## X/Tk - Systemprovning

**Sekr** ..... X/TkC **Eriksson E** ..... 9 1062  
..... X/Tks **Lind J** ..... 9 5231  
Konstruktionsuppföljning, provning ..... X/Tkdc **Eriksson L-G** ..... 9 1091  
Standardoperativsystem ..... X/TkeC **Wigilius R** ..... 9 4056  
Programkonstruktion... X/Tkfc **Träff I** ..... 9 4934  
Produktsamordning... X/Tkcg **Wärme J** ..... 9 3789  
Stativhall ..... X/Tk ..... 9 5232, 9 5235  
Tumba/KFF ..... X/Tk ..... 9 5228  
Stativhall APZ 210 ..... X/Tk ..... 9 5227

## X/TI - Apparater o kretsar

**Sekr** ..... X/TIC **Lyssarides G** ..... 9 4721  
..... X/TIs **Sjödén M-B** ..... 9 4722  
Minnesenheter .. X/TIdC **Ivanyi L** ..... 9 3800  
Tonsignalering .. X/TIeC **Romani S** ..... 9 3889  
Transmissionskretsar ..... X/TIhC **Malmgren L** ..... 9 4051  
Elektronikkretsar ..... X/TIIC **Krog-Jensen E** ..... 9 3700  
I/O-organ ..... X/TImC **Sparreskog C** ..... 9 4085  
Utredningar ..... X/TIuC **Lyssarides G** ..... 9 4721

## X/Uh - Systemprovning

**Sekr** ..... X/UhC **Woll L** ..... 9 1736  
..... X/Uhs **Svensson I** ..... 9 5644  
Administration, planering ..... X/Uh **Lindbohm T** ..... 9 4007  
Provning 1 ..... X/UheC **Bergström B** ..... 9 5721  
Provanläggning ..... X/UhfC **Carlsson L** ..... 9 5744  
Provbädd, felcentral, bibliotek ..... X/UhjC **Tuttunen L** ..... 9 5754  
Provning 2 ..... X/UhkC **Remdahl S** ..... 9 1692  
Kontrollrum AXE ..... X/Uh ..... 9 4402, 9 4774  
Stativsalar AXE ..... X/Uh ..... 9 4782  
Underhåll AXE... X/Uh ..... 9 5192  
Provrum RP ..... X/Uh ..... 9 5190

## X/Uj - Projekt o konstruktion 1

**Sekr** ..... X/UjC **Larsson C-G** ..... 9 5037  
..... X/Ujs **Thunberg G** ..... 9 0850  
Administration, planering ..... X/Uj **Sandström V** ..... 9 3977  
Konstruktion 1... X/Ujfc **Strömvall K** ..... 9 5761  
Konstruktion 2... X/Ujgc **Jacobsson I** ..... 9 1822  
Konstruktion 3... X/Ujhc **Ahlfors G** ..... 9 5711  
Konstruktion 4... X/Ujdc **Zetterlund N** ..... 9 1745

## X/Uk - Projekt o konstruktion 2

**Sekr** ..... X/UkC **Hult E** ..... 9 4702  
..... X/Uks **Fiore L** ..... 9 5695  
Administration, planering ..... X/Uk **Vikander L** ..... 9 0864  
Konstruktion 1... X/Ukcc **Larsson L-Å** ..... 9 5719  
Konstruktion 2... X/Ukfc **Goos J** ..... 9 5713  
Konstruktion 3... X/Ukic **Persson R** ..... 9 4391  
Konstruktion 4... X/Ukmc **Haraldsson S** ..... 9 3157  
Projekt 1 ..... X/Ukjc **Ringqvist T** ..... 9 5777

## X/Um - Produkthantering, provningsmetoder

**Sekr** ..... X/UmC **Broby S-B** ..... 9 3454  
..... X/Ums **Snödahl B** ..... 9 9434  
Produktthantering ..... X/UmdC **Zetterholm B** ..... 9 1708  
Produktrelease AXE, APT ..... X/UmeC **Ihse C** ..... 9 4575  
Provningsmetoder ..... X/UmfC **Fäldt K-G** ..... 9 2377

# X/U

TELEFONSTATIONSDIVISIONEN  
**Avdeleningen för systemkonstruktion 3**

Tellusborgsvägen 83-87

Postadress:

126 25 Stockholm

Intern adress TN

Växel 08-719 0000

**Chef** ..... X/UC **Sundelöf G** ..... 9 4904  
**Sekr** ..... X/Us **Lövgren M** ..... 9 5612  
Administration allm ärenden, projektadm, utbildning ..... X/Uap **Hederén S** ..... 9 9106  
Ekonomi, planering, instruktioner .. X/Uap **Broberg A** ..... 9 1660

## X/Ud - Systemförvaltning

**Sekr** ..... X/UdC **Salomonson E** ..... 9 1973  
..... X/Uds **Tillman L** ..... 9 5182  
AXE-system ..... X/Udbc **Ericson B** ..... 9 5714  
APT-system ..... X/Udec **Örnulf E** ..... 9 5768  
Konstruktion 1... X/UdfC **Sone K-A** ..... 9 4194  
Konstruktion 3... X/UdhC **Hobiger K** ..... 9 3120  
Dimensionering, tillförlitlighet ..... X/UdjC **Wildling K** ..... 9 5436  
Projekt ..... X/UdkC **Källberg B** ..... 9 1723





# Telefonaktiebolaget LM ERICSSON

- Fabriks-  
organisation  
i princip

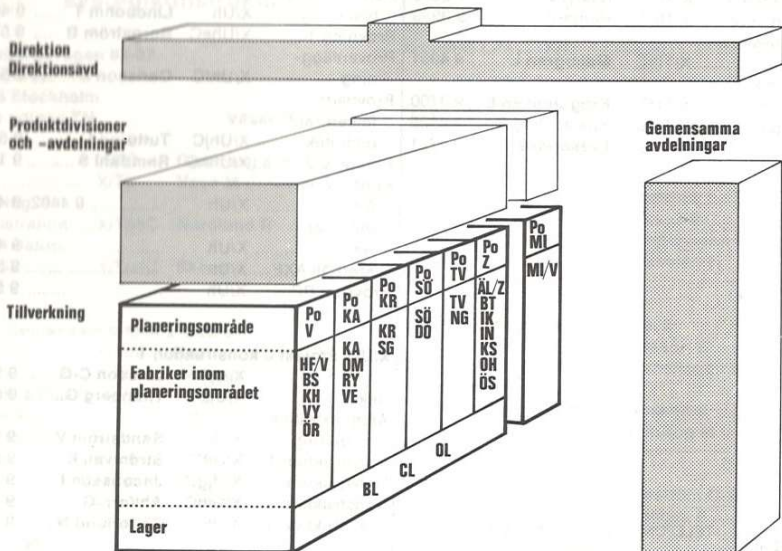

## PLANERINGSOMRÅDE V (po V)

HF/V Huvudfabriken, Stockholm  
BS Boråsfabriken  
KH Katrineholmsfabriken  
VY Visbyfabriken  
ÖR Örebrofabriken  
BL Boråslagret  
CL Centrallagret, Huddinge

## PLANERINGSOMRÅDE KA (po KA)

KA Karlskronafabriken  
OM Olofströmsfabriken  
RY Ronnebyfabriken  
VE Vedebyfabriken

## PLANERINGSOMRÅDE KR (po KR)

KR Kristianstadsfabriken  
SG Sundbybergsfabriken

I de fall fabriksbeteckningen ej är samma som den interna adressbeteckningen anges den sistnämnda inom parentes.

Exempel: Tellusfabriken inom KK-anläggningen = KK/TV.

Först nämnd fabrik inom resp planeringsområde har de gemensamma funktionerna för planering, beredning m m.

## PLANERINGSOMRÅDE SÖ (po SÖ)

SÖ Söderhamnsfabriken  
DO Delsbofabriken

## PLANERINGSOMRÅDE TV (po TV)

TV Tellusfabriken (KK)  
NG Norrköpingsfabriken

## PLANERINGSOMRÅDE Z (po Z)

AL/Z Älvsjö Elektronikfabrik  
BT Bollmorafabriken (BO)  
IK Ingelsta Mönsterkortfabrik  
IN Ingelstafabriken  
KS Karlstadsfabriken  
OH Oskarshamnsfabriken  
ÖS Östersundsfabriken  
OL Oskarshamnslagret

## PLANERINGSOMRÅDE MI (po MI)

MI/V Mölndalsfabriken (MÖ)

## Fabriker och lager

utom MI-divisionens fabrik, vilken redovisas under MI-divisionen

### BL - Boråslagret

Sandlidsgatan 3  
Pa Fack  
500 09 Borås  
Intern adress BL

Växel 033-13 6290  
Kortnr 0127

Platschef ..... BSC  
Lager G-div ..... BL 190  
Godsterminal ..... BL 192  
Gpb: Se org delen Gp

Elmquist Å Disp  
Johansson G Förm  
Hallberg A

Tillverkning ..... VtC  
VtA  
Mekanisk rep verkstad ... Vt 590  
Verktögsförråd ..... Vt 590  
Reläsatser ..... VtrC  
Förbindning ... Vt 223  
Emballering ... Vt 226

Silén J G  
Gunnarsson Ch  
Gustafsson E Förm  
Svenningsson N Förm  
Sundberg R Verkm  
Klaus K H Förm

Kretskort ..... VtzC  
Spolar ..... Vt 592  
Montering ..... Vt 593  
Provning ..... Vt 593

Sundberg R Verkm  
Meinstad O Förm  
Nilsson S Å Förm  
Meinstad O Förm

MI-tillverkn ..... VtmC  
Kabelsyning, stativ-  
förbindning ... Vt 586  
Kretskort ..... Vt 587

Elmquist L  
Jungeryd E Förm  
Smith B Förm

MI-provning ... VtpC  
Provning ..... Vt 588

Gunnarsson Ch

### BS - Boråsfabriken

Sandlidsgatan 3  
Pa Fack  
500 09 Borås  
Intern adress BS

Växel 033-13 6290  
Kortnr 0127

Platschef ..... BSC  
Skr, kassa ..... Ve  
Personal, tränings-  
ledare ..... VaC

Elmquist Å Disp  
Lindqvist K

Hälsö- o sjuk-  
vård ..... VhC  
Prod teknik ..... VbC  
Skyddstjänst .. Vbs

Skoog G  
Friestedt C  
Mildsten I  
Ålf H

Fastighets-  
förvaltning ..... VtC  
Planering ..... VpC  
Ank o avg gods .....  
Detaljföråd reläsatser ..... F 228

Elmquist L  
Lindqvist R

Kontroll ..... VtC  
Underhåll, provutrustn ... Vks  
Kvalitetsgranskning ..... Vkk  
Provning reläsatser ..... Vt 216

Svenningsson N Förm  
Abré R  
Swedberg T Förm

### BT - Bollmorafabriken

Industrivägen 1-5, Bollmora  
135 01 Tyresö  
Intern adress BO

Växel 08-742 4000

Chef ..... BTC  
Skr ..... BTs  
Personal ..... ZapC

Engström T ..... 4102\*  
Ask K ..... 4767  
Davidsson S ..... 4764

Tillverkning ..... VtC  
Tungelement... VtrC  
Vt 602,  
Vt 603,  
Vt 608  
Specialrör ..... VtmC  
Vt 604

Skärdin O ..... 4141\*  
Skärdin O ..... 4141\*  
Carlsson A Förm .. 4762  
Jansson I ..... 4159  
Johansson B Förm 4747



Produktions- teknik..... VlbC	<b>Westerberg B</b> ..... 4173
Metoder, arb studier..... Vlb	..... 4742
Kontroll..... VbC	<b>Westerlind B</b> ..... 4155
Ankomst- kontroll..... Vkt	<b>Rörström L</b> ..... 4763
Slutkontroll..... Vkt	<b>Almgren H</b> ..... 4177

Mekanisk service..... VnC	<b>Baggström S</b> ..... 4198
Försörjnings- nät..... Vnu	<b>Jacobson B</b> ..... 4761
Verkstad..... Vt 607	<b>Nöjd K Verkm</b> ..... 4297

## CL - Centrallaget

Elektronvägen 1, Flemingsberg  
Pa Box 1129  
141 23 Huddinge Växel 08-774 0460  
Intern adress CL Kortnr 0128

Tresiffriga nummer gäller vid telefonering  
inom CL

<b>Platschef</b> ..... CLC	<b>Löfgren B</b> ..... 112
Sekr..... CLas	<b>Jarl G</b> ..... 113
Anställnings- kontor..... CLa	<b>Guldbäck B</b> ..... 234
Postrum..... CLav	<b>Eriksson E</b> ..... 111
Planering..... CLpC	<b>Karlsson J-R</b> ..... 114
Orderberedn .. CLpo	<b>Nilsson C</b> ..... 118
Artikelreg .. CLpl	<b>Blomqvist A</b> ..... 173
Lev bevakn Sverige..... CLps	<b>Göthlund E</b> ..... 116
Förpacknings- teknik..... CLb	<b>Olsson S</b> ..... 226
Arbetsstudier..... V/Bat	<b>Olsson L-O</b> ..... 119
Produktion..... CLtC	<b>Mattsson B</b> ..... 151
Godsmot- tagning..... CL 396	<b>Nygren H Förm</b> ..... 154
Kontroll..... K 393	<b>Heilberg O</b> ..... 147
Lager..... CL 391	<b>Kaikkonen M</b> Förm..... 229
Packrum emball..... CL 394	<b>Grundin G Förm</b> ..... 149
standard..... CL 395	<b>Westrin A Förm</b> ..... 152
special..... CL 395	<b>Nygren A Förm</b> ..... 148
lådtilv..... CL 395	<b>Nygren A Förm</b> ..... 148

Skeppnings- lager..... CL 392	..... 134
Terminal..... CL 398	<b>Alpsjö A Förm</b> ..... 157
Fastighet..... CL 399	<b>Nielsen P Förm</b> ..... 169

Reservdelslager Fittja 0753-774 15  
Fågelviksvägen 1-3 0753-866 00  
Intern adress FT 0753-857 70  
CL 397 **Eriksson T Förm**

Förråd o lager Älvsjö  
Sjättenovembervägen 194  
Pa Fack  
125 20 Älvsjö  
Intern adress ÄL Växel 08-719 0000

Förråd, Lager, transport..... CLfC	<b>Claesson J-O</b> ..... 8559
Ank o avg gods..... CLf	<b>Karlsson M</b> ..... 8456
Lager o packrum..... CL 691	<b>Larsson R Förm</b> ..... 8050
Intern transp .. CL 696	<b>Lindgren S Förm</b> ..... 8461
Förråd..... CL 699	<b>Larsson R Förm</b> ..... 8050
CL 699	<b>Andersson S</b> ..... 8528

## DO - Delsbofabriken

Stationsgatan 12 DO: Växel 0653-106 05  
Pa Box 4 Kortnr 0129  
820 60 Delsbo SÖ: Växel 0270-100 40  
Intern adress DO Kortnr 0149

<b>Platschef</b> ..... SÖC	<b>Erling U Disp</b> ..... SÖ
Monteringsavd .. VtI 851	<b>Ladig K</b> ..... SÖ
Hopsättning..... Vt 868	<b>Hedberg T Verkm</b> ..... DO

## IK - Ingelsta Mönsterkort- fabrik

Ingelsta  
Pa Box 72  
601 02 Norrköping Växel 011-18 0310  
Intern adress IK Kortnr 0134

<b>Chief</b> ..... IKC	<b>Spångberg A</b>
Sekr..... IKs	<b>Byrge L</b>
Ställföretr..... VyC	<b>Skowronek J</b>
Beredning..... VbC	<b>Christiansson G</b>
Arb studier o träning..... Vba	<b>Rudeland R</b>
Tillv dokument... VbtC	<b>Bergstedt L</b>
Kontroll..... VKC	<b>Israelsson I</b>
Kvalitets- bedömning..... Vkb	<b>Sjöström I</b>
Slutavsyning .. VkaC	<b>Östlund R Förm</b>
Planering..... VpC	<b>Renell B</b>
Vp	<b>Modigh E-B</b>
Vp	<b>Räty S</b>
Vp	<b>Molander O</b>

Teknik: Mönster- överföring..... VmC	<b>Lindén L</b>
Fotogra- fering..... Vmfc	<b>Nilsson S</b>
Ytbehandl..... VyC	<b>Skowronek J</b>
Underhåll..... Vybc	<b>Ljungberg U</b>
Kemiskt materiallab .. VylC	<b>Persson O</b>
Mekanisk bearbetning... VgC	<b>Norrby S</b>
Tillverkning: Mönsterkort, hålmatal- lerade..... Vt 542, Vt 543	<b>Grönqvist J Verkm</b>
Mönsterkort, övriga..... Vt 548	<b>Holmqvist J E Förm</b>
Mek bearb .. Vt 544	<b>Norrby S</b>
Kvällsskift..... Vt 541 Vt 548	<b>Nilsson K Förm</b>

För övriga allmänna funktioner se  
IN Ingelstafabriken

## IN - Ingelstafabriken

Ingelsta  
Pa Box 72  
601 02 Norrköping Växel 011-18 0310  
Intern adress IN Kortnr 0134

<b>Platschef</b> ..... INC	<b>Bidö Å Disp</b>
Sekr..... INs	<b>Westblad A L</b>
Personal..... VapC	<b>Nilsson K U</b>
Ekonomi..... VaeC	<b>Bergström Å</b>
Skyddstjänst..... Vh	<b>Bjurgard H</b>
Hälso- o sjuk- vård..... VhC	<b>Hedvall H</b>
Prod teknik..... VbC	<b>Carlson S</b>
Dok central..... Vbr	.....

Fastighet..... VfC	<b>Larsson N</b>
Byggnad..... Vf	<b>Nilsson C Verkm</b>
Elservice..... Vt 539	<b>Nilsson L Förm</b>
VVS-service..... Vt 539	<b>Larsson G Förm</b>

Planering..... VpC	<b>Thomsen C</b>
Leveransfrågor utlandet..... Dpula	<b>Jarheden G</b>

Tillverkning elektronik..... Vrc	<b>Pettersson R</b>
Projekt..... Vr	<b>Öhlund L</b>
VteC	<b>Kazmierski H</b>

Förarbete kretskort..... Vt 533	<b>Hjerpe H Förm</b>
AXE-kraft..... Vt 531	<b>Ohlsson C Förm</b>
Kretskort för G-div..... Vt 534	<b>Ohlsson C Förm</b>
Kretskort ROF, magasin	
BFD..... Vt 532	<b>Simonsson T Förm</b>
Vt 532	<b>Johnsson L Förm</b>
Spottillv REG..... Vt 527	<b>Nilsson M Förm</b>

Tillverkning reläsatser, elektronik- hyllor..... VteC	<b>Kazmierski H</b>
Montering reläsatser..... Vt 262	<b>Speer G Förm</b>
Hyllor BCH 300..... Vt 528/1	<b>Landén R Förm</b>
Kretskort för Po V..... Vt 308	<b>Karlsson K-E Förm</b>
Packning..... Vt 248, 266, 535	<b>Wallin C Förm</b>
Mek verkstad Vt 526/2	<b>Westling C Förm</b>



Kontroll ..... Vkc **Lindholm A**  
 Tillv kontroll... VktC **Björk J**  
 Ambulerande  
 kontroll ..... Vt 524/1 **Holstensson A Förm**  
 Ankomst-  
 kontroll,  
 emballering .... Vt 524/2 **Druid L Förm**  
 Provn teknik... VkpC **Gunnarsson G**  
 Beredning ..... Vkp **Lindström S**  
 Instrument-  
 service ..... Vks **Jakobsson J**  
 Förråd ..... Vtfc **Dahlström B**  
 F 90, F 268,  
 F 537 ..... Vt 525 **Ohlsson A Förm**  
 Godsexp ..... Vt 525 **Lundell B Förm**

## KA - Karlskronafabriken

Ölandsgatan 1  
 Pa Fack  
 371 01 Karlskrona Växel 0455-191 90  
 Intern adress KA Kortnr 0136

Platschef ..... KAC **Larsson G Disp**  
 Ställföretr ..... KAS **Sjöberg V**  
 Hälso- o sjuk-  
 vård ..... VhC **Simonsson G**

Produktions-  
 teknik ..... BC **Larsson G Disp**  
 Arb studier ..... BaC **Veneke R**  
 ST 69, rota-  
 tionsutbildn.... BatC **Österlin B**  
 Beredning ..... BtC **Agnéus N**  
 Beredning  
 väljare o  
 stativ ..... BtbC **Forsberg S**  
 Beredning  
 telefonprod .... BtdC **Fors B**  
 Mekani-  
 sering ..... BtmC **Johansson S**  
 Verktygs-  
 konstruktion... BvC **Tyrberg G**  
 Verktygs-  
 tillverkning .... Vtl 07 **Karlsson L-E**

Ekonomi ..... EC **Lindahl S**  
 Kontorstek-  
 nik, inten-  
 dentur ..... EaC **Fehrm G**  
 Bokföring ..... ErbC **Johansson J**  
 Verkstads-  
 ekonomi ..... EvC **Cornelius B**  
 Kalkyl,  
 budget ..... EvkC **Johansson L**

Planering ..... VpC **Andersson S**  
 Telefoner ..... VpS **Nilsson G**  
 Väljare ..... Vpx **Sandberg L**  
 Stativ ..... VpzC **Johansson G**  
 Material ..... VpmC **Wernström A**  
 DAKA,  
 prognos ..... VpbC **Svensson J**

Personal ..... VuC **Olofsson E**  
 Verkstads-  
 personal ..... VuvC **Petersson B**  
 Samråd,  
 utbildning ..... Vut **Arvidsson E**  
 Tjänste-  
 mannalöner... Vut **Petersson M**

Kvalitets-  
 kontroll ..... KC **Petersson L-G**  
 Tillverknings-  
 kontroll ..... KtC **Andersson R**  
 Kvalitets-  
 bedömning .... Ktk **Swenson O Förm**

Produktions-  
 service ..... SC **Snarberg B**  
 Fastigheter ..... SafC **Håkansson N**  
 Skyddsding ..... SamC **Westerhammar J**  
 Säkerhets-  
 frågor ..... SasC **Sjöstrand G**  
 Förråd,  
 lager KA ..... SmA **Persson A Verkm**  
 Exped KA ..... Sme **Ramberg I Förm**  
 även 0455-821 90

Material-  
 beordring ..... Smm **Milsten P**  
 Exped, lager,  
 godsmot-  
 tagning RY ..... Vt 39 **Johansson B-G Förm**  
 0457-129 10  
 Kortnr 0148

Primär-  
 tillverkning ..... V4C **Broström R**  
 Pressar,  
 svarvar ..... Vtl 53 **Hansson H**  
 Ytbehandling Vtl 40 **Troeng P**  
 Ytbehandlings-  
 teknik ..... VybC **Henningsson O**

Telefon-  
 tillverkning .... V5C **Lagerlöf B**  
 Komponenter,  
 lindning ..... Vtl 50 **Nilsson T**  
 Apparatmont.. Vt 50 **Neij B Verkm**

Väljar-  
 tillverkning .... KAS **Sjöberg V**

Trådverk  
 Block V1 se  
 VE Vedebyfabriken

Stativtillverkning  
 Block V7 se  
 RY Ronnebyfabriken  
 OM Olofströmsfabriken

## KH - Katrineholmsfabriken

Västgötagatan 16  
 Pa Box 193  
 641 01 Katrineholm Växel 0150-133 20  
 Intern adress KH Kortnr 0137

Platschef ..... KHC **Fagerholt B Disp**  
 Ekonomi ..... VeC **Jurstrand Å**  
 Kassa ..... Ve **Dahlqvist A**  
 Lönekontor .... Veac **Nilsson G-O**  
 Anställnings-  
 kontor ..... VapC **Lindberg G**  
 Hälso- o sjuk-  
 vård ..... Vh **Sundberg A**  
 0150-134 80

Prod teknik ..... VbC **Stahre R**  
 Verktyg,  
 mekani-  
 sering ..... VbC **Stahre R**  
 Arb studier .... VbaC **Lundberg G**  
 Arb beredn .... Vbt **Lindberg I**

Detaljllverkn ..... VtC **Jönsson S**  
 Ytbehandling Vt 43 **Andersson H Verkm**  
 Mekanik ..... Vt 51 **Åström E Verkm**  
 Kärtillverkn,  
 pressar ..... Vt 57 **Andersson H Verkm**

Lindning, för-  
 bindning ..... VIC **Strid T**  
 Lindning ..... Vt 52 **Carlsson E Verkm**

Reläsatrans-  
 formatorer ..... Vt 53 **Andersson E Förm**  
 Förbindning,  
 förbindnings-  
 skola ..... Vt 54 **Wehlin B Förm**  
 Förbindning ... Vt 54 **Bergström Å Förm**  
 Orderbevakn.. Vt 52 **Carlsson A**

Modulkomp,  
 kontaktdon .... VdC **Wetterberg R**  
 Modulkomp.... Vt 45 **Campbell B Verkm**  
 Kontaktdon .... Vt 56 **Andersson T Förm**

Kontroll, prov-  
 rum ..... Vkc **Finell B**  
 Provutrustn ... Vks **Svensson L**  
 Provrurn ..... Vt 55 **Grehk I Förm**

Kvalitets-  
 övervakning ... Vkk **Finell B**

Förråd, packrum,  
 transport ..... VdC **Wetterberg R**  
 Packrum,  
 transport ..... Vtfc **Östlund B**  
 Förråd ..... Vt 58 **Ohlson J Förm**

Fastighets-  
 förvaltning ..... VtC **Jönsson S**  
 Fastighet ..... Vf **Karlsson T Förm**

## KR - Kristianstadsfabriken

Tegelbruksvägen 15  
 Pa Box 2072  
 291 02 Kristianstad Växel 044-12 3180  
 Intern adress KR Kortnr 0138

Platschef ..... KRC **Olanders B Disp**  
 Sekr ..... KRrs **Andersson K**  
 Rep o under-  
 håll ..... VaC **Benckert R**  
 Arb studier .... VtaC **Löwegren B**

Projekt-  
 beredning ..... VbC **Ahnström G**  
 Beredning ..... VbbC **Damgaard A**  
 Lab ..... VblC **Tagé M**  
 Mekanisering Vbmc **Brewitz J**  
 Metodlab ..... Vbm **Svensson J A**  
 Planering ..... VbpC **Johansson I**  
 Ritkontor ..... VbrC **Lundström N**  
 Verktyg KR ..... Vt 414 **Roos S Verkm**  
 Verktyg SG ..... Vt 444 **Maripuu E**

08-29 4950



Ekonomi,  
personal ..... VeC **Magnusson G**  
Kostnads-  
kontroll ..... Vek **Nilsson K**  
Vek **Svensson I**  
Avlöning,  
kassa ..... VeA **Åberg S**  
Personal-  
anställning ..... Vep **Bredmark R**  
Utbildning ..... Veu **Holm G**

Kontroll ..... Vkc **Knudsen F**  
Kontroll-  
beredning ..... VkbC **Nilsson Ö**  
Mättrum ..... Vkm **Boström B**  
Tillv kontr ..... Vkt **Nilsson H Förm**

Planering ..... VpC **Sundgren B**  
Termoplast ..... VptC **Svensson I**  
Hårdplast ..... Vph **Martinsson K**  
Material ..... VpmC **Henricsson J**  
Inköp ..... VpiC **Färm A**  
Godsmottagn,  
expedition ..... Vf 415 **Färm B Förm**

Tillverkning ..... VtC **Ekelund C-G**  
Hårdplast,  
mellanlägg ..... VthC **Fransson Å**  
Termoplast ..... VttC **Polak B**  
Precisions-  
sprutning ..... VtpC **Nilsson J**

Försäljning F:s  
KR-grupp ..... FppC **Isacsson J**

## KS - Karlstadsfabriken

Östänvindsgatan 7  
652 21 Karlstad Växel 054-10 2340  
Intern adress KS Kortnr 0154

Platschef ..... KSC **Nilsson S**  
Skr ..... KSS **Olsson A**  
Personal ..... Va **Sigfridson T**  
Prod teknik ..... VbC **Nilsson S**

Metod- o tids-  
studier ..... Vba **Kvam K**

Verktygs- o  
maskinkon-  
struktion ..... Vbv

Tillverkning,  
kontroll ..... Vt 633 **Johansson E Verkm**  
Vt 633 **Åfeldt E Förm**  
Förråd, transp ..... Vt 639 **Åfeldt S**

Reparation,  
underhåll ..... Vt 637 **Hjulström B Förm**  
Provutrustn ..... Vku

## NG - Norrköpingsfabriken

Bredgatan 33  
Pa Box 3006 Växel 011-18 0380  
600 03 Norrköping Kortnr 0141  
Intern adress NG

Platschef ..... NGC **Lindström U Disp**

Personal-  
anställning ..... Vea **Johansson O**  
Kassa ..... Vea **Malmgren K**  
Telefonväxel ..... Vea **Andersson M**

Fastighets-  
förvaltning ..... VfC **Lindström U Disp**  
Utredningar ..... VeT **Håkansson R**

Vh - Hälso- o sjukvård  
VhC **Hedvall H**

Anmälan till  
läkare, vänt-  
rum ..... Vh **Boda I**  
Sjuksköterska ..... Vh **Franzén M**  
Skyddstjänst ..... Vhs **Bjurgård H**

Vpp - Planering  
VppC **Persson S-O**

Ställföretr,  
kanal 60G ..... Vpp **Andersson H-F**

REG, ZGC,  
legotillv ..... Vpp **Bäckstrand V**

Utlandstillv,  
kabeltillv,  
detaljillv ..... Vpp **Carlsson P**

PCM, data-  
modem ..... Vpp **Wallström G**

Vb - Produktionsteknik  
VbC **Johansson B Engd**

Ställföretr,  
arb studier ..... Vba **Wangberg U**

Metoder o  
utredningar ..... Vbm **Bergman J-E**

Beredning ..... Vbt **Carlsson B**  
Träningsledare .. Vbu **Wangberg U**

Mekanisering  
o verktyg ..... Vbv **Aman A**

Vk - Kontroll  
Vkc **Szudy L**

Mottagnings-  
kontroll ..... VkmC **Malmsten B**

Provning ..... VkpC **Lindmark S**

Lednings-  
förstärkare  
ZGC ..... Vkp **Andersson**  
PCM ..... Vkp **Stenström O**  
Spolar REG ..... Vkp **Weisinger F**

Provutrustn o  
instrument ..... VkiC **Schwerger L**

Tillv kontroll ..... Vkt **Dahlgren G**

Vt - Tillverkning  
VtC **Lindén R**  
VtA **Lindesvik B**

Skola ..... Vt 310

Spolar REG,  
satser RYT ..... Vt 311 **Fyrberg R Förm**

Mek verkstad ..... Vt 312 **Orest S Förm**

Verktyg ..... Vt 312 **Johansson P Förm**

Datamodem ..... Vt 313 **Hellberg Å Förm**

Mottagnings-  
kontroll ..... Vt 314 **Gänslér J Förm**

Detaljföråd ..... F 315 **Erlandsson N Förm**

Godshantering .. F 315G **Arvidsson B Förm**

Kartotek ..... F 315 ..... 08-719 6116

Maskinell  
montering ..... Vt 316/1 **Lysén A Förm**

Förarbete ..... Vt 316/2 **Holm H Förm**

Kablar ..... Vt 317 **Pettersson H Förm**

Lednings-  
förstärkare ..... Vt 318 **Pettersson H Förm**

Kanal 60-  
grupp ..... Vt 319 **Rosin O Förm**

PCM ..... Vt 721 **Johansson B Förm**

Förstärkar-  
behållare ..... Vt 723 **Holm B Förm**

MI-lego ..... Vt 726 **Hellberg Å Förm**

Förråd appa-  
rater o fast  
utrustning ..... F 736 **Erlandsson N Förm**

Parkerings-  
förråd ..... F 737 **Erlandsson N Förm**

T-lager ..... LN 74 **Erlandsson N Förm**

S-lager ..... LN 80 **Hellberg Å Förm**

## OH - Oskarshamnsfabriken

Gyllings väg 9  
Pa Box 29 Växel 0491-160 40  
572 01 Oskarshamn Kortnr 0144  
Intern adress OH

Platschef ..... OHc **Nordström B Disp**

Skr ..... OHs **Stenfelt U**

Skyddstjänst ..... Vs **Lindström S**

Personaltjänst  
o inre tjänst ..... VeC **Enarsson L-E**

Kassa, arbetar-  
löner ..... Ve **Hällblad H**

Fastighets-  
förvaltning ..... VfC **Cannerström R**

Produktions-  
teknik ..... VbC **Stjärnquist S**

Beredning ..... Vbb **Holgerson G**

Arbets-  
studier ..... VbaC **Andersson G**

Träning o  
utbildning ..... Vbu **Elnéus A**

Mekani-  
sering ..... Vbv **Karlsson K**



Detaljplanering VpC Kjell A  
 Godsmot- tagning ..... Vt 286 Ekman N  
 Förråd ..... F 288 Nilsson S Förm

Kontroll ..... Vkc Svennenfors G  
 Provnig ..... Vkt Ivarsson S Förm

Kontroll- beredning o service ..... Vkb Andersson L  
 Mottagnings- kontroll ..... VkaC Andersson A

Tillverkning telefonappa- rater o krets- kort Vt 291 ..... VtaC Danielsson L

Tillverkning växlar o larm- utrustning Vt 292 ..... VtbC Lindström S

Anpassnings- verkstad LMS-prod Vt 298 ..... VtsC Ahlgren M  
 Verktygsavd ..... Vt 299 Ahl L-Å Förm

## OL - Oskarshamnslagret

Gyllings väg 9  
 Pa Box 29  
 572 01 Oskarshamn Växel 0491-160 40  
 Intern adress OL Kortnr 0144

Platschef ..... OHC Nordström B Disp  
 Lager LMS ..... OL Svensson R Förm  
 LMS/DI: se Org delen, dotterbolag, LMS

## OM - Olofströmsfabriken

Rösjövägen  
 293 00 Olofström Växel 0454-482 30  
 Intern adress OM Kortnr 0142

Platschef ..... KAC Larsson G Disp  
 Växel 0455-191 90  
 Kortnr 0136

Kabelsynig, förbindning ..... OM Lindholm S Verkm  
 Provnig ..... Vt 87 Andersson S-O Förm

## RY - Ronnebyfabriken

Fridhemsvägen 15  
 372 00 Ronneby Växel 0457-129 10  
 Intern adress RY Kortnr 0148

Platschef ..... RYC Wahlin B-Å  
 Primärtillverkn, lackering ..... Vt 73 Andersson P-O Verkm  
 Kabelsynig, förbindning ..... Vt 72 Wahlberg L Verkm  
 Kontroll, provning ..... Vt 89 Green K Verkm  
 ST 69 ..... Håkansson N  
 Godsmottagn, lager ..... Vt 39 Johansson B-G Förm

## SG - Sundbybergfabriken

Wasagatan 4  
 Pa Fack  
 172 20 Sundbyberg 08-28 4444  
 Intern adress SG 08-29 4950

Platschef ..... SGC Maripuu E  
 Ritkontor ..... Vbr Schill A

## SÖ - Söderhamnsfabriken

Granvägen  
 Pa Fack  
 826 01 Söderhamn Växel 0270-100 40  
 Intern adress SÖ Kortnr 0149

Platschef ..... SÖC Erling U Disp  
 Sekr ..... SÖs Jansson U  
 Spec uppdrag ..... Vu Kjellberg R  
 Ekonomi ..... EC Skjutare B  
 Redovisning ..... EbC Axzell C-G  
 Kassa ..... Ex Blom L  
 Lönekonto ..... EaC Thörnros E  
 Förekalkyl ..... Ek  
 Hälso- o sjuk- vård ..... PsC

Planering ..... VpC Mowald P  
 Prod fördeln, inköp, råmtrl ... Vpu

Väljare, nätmateriel, samtalsräkn, man materiel VpaC Brammås A  
 Strömförsörj- ningsmtrl, jacklister, tidkontr mtrl ... VpbC Johansson B  
 DAKA ..... VpdC Törnqvist H

Beredning ..... VbC Risberg K  
 Beredning ..... Vb Norgren I  
 Ritn central ..... Vbr Pettersson M

Verktygs- konstruktion... VvC Risberg K  
 Verktys- konstruktion... Vv Abrahamsson B  
 Mekani- sering ..... Vvm Bohman Å

Arbetsberedn ..... VsC Sandberg S-E  
 Skyddstjänst .. Vss Wernersson S  
 Arb studier ..... VsaC Skärberg R  
 Metoder ..... Vsm Persson G

Personal- anställning ..... VspC Johansson L  
 Kontroll ..... KI Sörberg J  
 Prim kontroll ..... K 72 Leifther Å Förm  
 Sek kontroll ..... K 74 Qvick M

Maskinavd ..... Vtl 64 Torén A  
 Automat- svarvning ..... Vt 862 Persson B Förm  
 Plåt- o svets- avd ..... Vt 861 Olsson I Verkm  
 Pressning ..... Vt 863 Olsson I Verkm  
 Finmekanik ..... Vt 864 Karlsson B Verkm  
 Ytbehandl ..... Vt 865 Westlund S E Verkm

Verktygsstillv ..... VvC Risberg K  
 Verktysstillv ... Vt 866 Frisk N Verkm  
 Verktys- förråd ..... F 892 Svensson B Förm

Monteringsavd .. Vtl 51 Ladig K  
 Hops el ..... Vt 851 Öqvist H Verkm  
 Hops mek ..... Vt 867 Hanold M Verkm

Förråd, transp ..... Vtf Johansson W  
 Fastighet ..... Bf Westberg N

## TV - Tellusfabriken

Dialogatan, Huddinge  
 Postadress:  
 126 25 Stockholm  
 Intern adress KK Växel 08-719 0000

Chef ..... TVC Jonson G Öi ..... 6129  
 Sekr ..... TVas Engdahl U ..... 6128  
 Konferensrum, beställning ..... TVas Engdahl U ..... 6128  
 Utställning ..... TV 6220

TVe - Ekonomi TVeC Engström B ..... 6149

Redovisning, utredning ..... TVe Nilsson J ..... 6100  
 Kalkyl, priser ..... TVek Karlsson E ..... 6051  
 Spegel B ..... 6403

TVp - Planering TVpC Abrahamsson B ... 6549

Orderregistre- ring, avverk- ningsrapp, spolar ..... TVppC Wandel Å ..... 6360  
 REG-spolar ..... TVpp Stoltz R ..... 6327  
 Skrivrum ..... TVpp Dalerup Q ..... 6111  
 Telex, tele- copier ..... TVpp 6119



Hyllblock, apparater, lagerdetaljer ... TVptC	<b>Gottberg B</b> .....	6524
K/60, ledningsutrustn... TVpt	<b>Westerberg O</b> .....	6101
PCM, data-modem .....	<b>Abrahamsson A</b> .....	6194
Grundutrustning, högre moduleringssteg .....	<b>Ohlsson G</b> .....	6112
Förrädsplan .....	<b>Hellron B</b> .....	6148
Ställföretr, prognoser, bestånds-uppföljning .....	<b>Lange H</b> .....	6365
ADB-drift, DAKA .....	<b>Mäkinen P</b> .....	6560
Kartotek .....	..... Växel	6116
Inköps-bevakning .....	<b>Lundborg N</b> .....	6326
Leveranser .....	<b>Lundgren I</b> .....	6192
<b>TVb - Produktionsteknik</b>		
..... TVbC	<b>Karlsson T</b> .....	6003
Arkiv, opkortsbeställning .....	<b>Johansson L</b> .....	6355
Arbetsstudier: Kretskort, detaljer .....	<b>Kullerkupp A</b> .....	6354
Fasta utrustn, virning .....	<b>Granberg L</b> .....	6146
Arbetsberedning: Detaljtillv, virning .....	<b>Ulin C-G</b> .....	6109
Kretskort, fasta utrustn... ..	<b>Lundqvist L</b> .....	6200
Hjälperkyg, fixturer .....	<b>Börjesson R</b> .....	6341
Metodrum .....	.....	6201
Layoutrum .....	.....	6353
<b>TVk - Kontroll</b>		
..... TVkC	<b>Gustavsson S</b> .....	6356
..... TVk	<b>Karlsson R-M</b> .....	6225
Materialkontr, reklamlations-ärenden .....	<b>Larson N</b> .....	6232
Apparatprovsn... ..	<b>Saetre H</b> .....	6235
Lab .....	.....	6367, 6171
Statistik .....	<b>Holten L</b> .....	6106
Kristallkontr .....	<b>Kromell O</b> .....	6264
Mättrum .....	.....	6237
Instrumentprovning .....	<b>Doimen R</b> .....	6346
..... TVki	.....	6170, 6270
..... TVki	<b>Jonsson L</b> .....	6105

Instrumentförråd .....	Vt 749	.....	6178
Systemprovsn... ..	TVksC	<b>Brodd J</b> .....	6228
.....	TVks	.....	6306, 6308, 6174
Reparationer för kunder .....	TVkrC	<b>Winnhem R</b> .....	6425
.....	TVkr	.....	6227, 6164, 6127
<b>TVs - Snabbavdelning 1 (T-materiel)</b>			
.....	TVsC	<b>Nilsson L</b> .....	6313
.....	TVs	<b>Larsson S</b> .....	6482
Prototyp- o experiment-planering .....	TVse	<b>Ek N</b> .....	6325
Planering .....	TVsp	<b>Blomqvist O</b> .....	6319
Provrurn .....	TVsk	<b>Minnberg K</b> .....	6130
Verkstad .....	Vt 782	<b>Andersén K Förm</b>	6130
<b>TVt - Tillverkning</b>			
.....	TVtA	<b>Carlsson S</b> .....	6527
<b>Tillverkning av detaljer, satser, spolar, kristaller, kretskort, apparater. Kvalitetsgranskning. Förarbete maskinellt för kretskort, lödmaskin. Mekanisk verkstad, snabbverkstad. Instrumentprovning, instrumentförråd. Träningsskola.</b>			
Vt 740-Vt 749, Vt 782	Vt 740	<b>Levin G Verkm</b> .....	6102
.....	Vt 740	.....	6342, 6242
Skrivbitr .....	Vt 746	<b>Asikainen H</b> .....	6401
Träningsskola .....	.....	Förm .....	6401
<b>Tillverkning: Detaljer, satser .....</b>			
.....	Vt 744	<b>Thörnberg G</b> .....	6369
.....	.....	Förm .....	6244
Materialman .....	Vt 744	.....	6244
Spolar .....	Vt 749	<b>Bengtsson G</b> .....	6344
.....	.....	Förm .....	6244
Materialman .....	Vt 749	.....	6244
Kristaller .....	T/Rg/ Vt 745	<b>Mets H Förm</b>	TN 9 1145
<b>Förarbete maskinellt för kretskort ...</b>			
Vt 741	<b>Bengtsson G</b> .....	Förm .....	6344
.....	.....	.....	6352
Maskinrum .....	Vt 741	.....	6158
Uppsortering .....	Vt 741	.....	6158
<b>Tillverkning: Kretskort, apparater .....</b>			
Vt 743	<b>Palmqvist A</b> .....	Förm .....	6362
.....	.....	.....	6120
Lödmaskin .....	Vt 743	.....	6120
Kretskort, apparater .....	Vt 748	<b>Hergren B</b> .....	6175
.....	.....	Förm .....	6175

Kretskort, apparater .....	Vt 747	<b>Persson A Förm</b> ...	6176
Långtidsprovning .....	Vt 747	.....	6176
Instrumentprovning .....	Vt 749	.....	6170
Instrumentförråd .....	Vt 749	.....	6178
Mek verkstad .....	Vt 742	<b>Mattsson A</b> .....	6343
.....	.....	Förm .....	6246
Verktygsskåp .....	Vt 742	<b>Andersén K</b> .....	6130
Snabbverkstad .....	Vt 782	Förm .....	6130
Kvalitetsgranskning .....	Vt 749	.....	6364
<b>Tillverkning av stativ, balk, fast utrustning, elektronikhyllor, tjänstehyllor o speciella apparater. Kabelsyning, virning. Blockupplockning. Nedplockning o emballering av hyllblock o balk. Förråd, lager, godsmottagning, intertransport KK-området.</b>			
Vt 770-Vt 774, F 788, L 74	Vt 770	<b>Bäck C-G Verkm</b> .....	6345
.....	Vt 770	.....	6245
Skrivbitr .....	Vt 770	.....	6245
Kabelsyning, virning, mont, förb balk, stativ, tillverkning av speciella apparater .....	Vt 771	<b>Lundberg G</b> .....	6172
.....	.....	Förm .....	6172
Mont, förb fast utrustn o elektronikhyllor, tillv tjänstehyllor o speciella apparater .....	Vt 772	<b>Holm E Förm</b> .....	6147
.....	.....	.....	6147
Avsnyning, utringning av balk, stativ, fast utrustn, elektronikhyllor .....	Vt 773	<b>Wärnberg S</b> .....	6121
.....	.....	Förm .....	6121
Blockupplockning .....	Vt 773	.....	6523
Nedplockning o emballering hyllblock, emballering balk .....	Vt 774	<b>Karlsson L-G</b> .....	6574
.....	.....	Förm .....	6574

Förråd, lager, godsmottagning .....	F 788	<b>Karlsson L-G</b> .....	6528
.....	.....	Förm .....	6240
Park förråd .....	F 787	.....	6288
Detaljföråd .....	F 788	.....	6363, 6188
Godsmottagning .....	F 789	.....	6363, 6188
Intertransport KK-området .....	F 789	.....	6363
T-lager apparater, fast utrustning .....	L 74	.....	6198
Stativ, balk med tillbehör .....	L 74	.....	TN 9 1151
Kortregister för hyllblock .....	L 74	.....	6363
Hyllblock .....	L 74	.....	TN 9 5270
Västberga-vägen 24 .....	.....	.....	08-18 6576
<b>Skyddstjänst TV</b>			
.....	TVtA	<b>Carlsson S</b> .....	6527

V  
V/B  
V/P

V/T

VE  
VY  
Z  
ÖR  
ÖS

Dotterbolag



# V · Huvudfabriken

Telefonplan  
Postadress:  
126 25 Stockholm  
Intern adress HF

Växel 08-719 0000

**Chef**..... VC **Lundgren B Öi**... 9 2902

## Va - Administration, personal

**Sekr**..... VaC **Wiklund L**..... 9 2611  
..... Vas **Svenningsson S** 9 2612  
..... Vas **Theorin B**..... 9 3458  
**Konferensrum**  
500-korr..... Vas ..... 9 3213  
600-korr..... Vas ..... 9 2206

## Personal- anställning

..... Vap **Winberg S**  
..... Verk..... 9 2524  
..... Vap **Bengtsson I**..... 9 2342  
..... Vap **Folin T**..... 9 3834

## Utredningar,

allmänna  
frågor..... Vap **Davidsson S**..... 9 3564

## Utbildnings-

frågor..... Vap **Holtsberg G**..... 9 4571

## Postrum

600-korr..... Vav ..... 9 2590  
500-korr..... Vav ..... 9 4089

## Ve - Ekonomi

..... VeC **Lindmark M**..... 9 4474

## Driftsekonomi

..... VedC **Callerius Å**..... 9 2625

Budget, bok-  
slut, påläggs-  
beräkning,  
investerings-  
kalkyl, omk

order..... Ved **Forsling I**..... 9 3042  
..... Ved **Sundquist T**..... 9 2847

## Förkalkyl

..... VekC **Fryklund E**..... 9 2644  
..... Vek **Björkström R**..... 9 3624  
..... Vek **Dahl B**..... 9 3596  
..... Vek **Priskartotek**..... 9 2362

## Vk - Kontroll

..... Vkc **Nilsson A**..... 9 3342  
..... Vka **Axenborg R**..... 9 2602

## Vkm - Materialkontroll

..... Vka **Axenborg R**..... 9 2602  
..... Vkm **Lundgren Å**..... 9 3392

..... Vkm **Öhman O**..... 9 3949  
..... Vkm **Paul T**..... 9 2588  
..... Vkm **Hill B**..... 9 2588  
Avsynare F 67 ..... Vkm ..... 9 2279  
Mättrum..... Vkm ..... 9 2537

## Vkt - Tillverkningskontroll

..... Vkc **Nilsson A**..... 9 3342  
..... Vkc **Svadängs E**..... 9 3393  
Skrivbitr..... Vkt,  
..... Vt 363 ..... 9 3393  
Mätdonkontr..... Vktv **Ohlsson G**..... 9 2940

## Kontroll av

inköpt mtrl:  
Mek..... K 66 **Svadängs E**..... 9 3393  
El..... K 66 **Svadängs E**..... 9 3390  
Kontroll på CL..... K 393 **Hellberg O**..... CL 147

## Kontroll-

grupper..... K 11 **Löwén G**..... 9 3792  
..... K 13 **Ohlsson G**..... 9 3379  
..... K 16 **Kvist D**..... 9 2947  
..... K 17 **Höbinger L**..... 9 2834  
..... K 18 **Berglund R**..... 9 2837  
..... K 18B **Berglund R**..... 9 2708  
..... K 21, 36 **Carlsson L**..... 9 3310  
..... K 32, 39 **Carlsson L**..... 9 3387

## Vks - Service, underhåll

..... VksC **Estmark C**..... 9 3293  
..... Vks **Hörnlund L**..... 9 4678  
..... Vks **Holm A**..... 9 3542  
..... Vks **Radzey W**..... 9 4679  
..... Vks ..... 9 2543  
Felanmälan..... Vks ..... 9 3293  
Skrivbitr..... Vks

## Vkk - Kvalitetsgranskning

..... Vkk **Westerberg K**..... 9 3308

# V/B · Avdelningen för produktionsteknik

HUVUDFABRIKEN

Telefonplan  
Postadress:  
126 25 Stockholm  
Intern adress HF

Växel 08-719 0000

**Chef**..... V/BC **Norlin J**..... 9 9595

## V/Bt - Arbetsberedning

Ställföretr..... V/BtC **Erdfelt R**..... 9 3236  
..... V/BtC **Strandberg Y**..... 9 2641

## Administration,

opk behandl,  
prod grupper..... V/BtA **Anderson K-E**..... 9 4114  
..... V/BtA **Evling S**..... 9 4123

Terminal..... V/BtA **Gustafsson I**..... 9 3105  
..... V/BtA **Hagberg G**..... 9 2678

Reläer, väljare..... V/BtB **Granstam G**..... 9 2760

## Reläsatser,

kontaktton..... V/BtD **Ljung S**..... 9 3680  
..... V/BtD **Barkell R**..... 9 5992

..... V/BtD **Carlsson E**..... 9 4025  
..... V/BtD **Larsson E**..... 9 4025  
..... V/BtD **Samuelsson P**..... 9 5992

## T- o LMS-mtrl,

småserietillv,  
NS-teknik..... V/BtE **Eriksson E**..... 9 4145  
..... V/BtE **Broman S**..... 9 2360

..... V/BtE **Larsson P-A**..... 9 3107  
..... V/BtE **Lissel S-E**..... 9 3327

..... V/BtE **Smolowicz T**..... 9 2360  
Metodutveckl..... V/BtG **Strandberg Y**..... 9 2641  
..... V/BtG **Irlander O**..... 9 2587

## V/Ba - Arbetsstudier, tidsättning ADB

..... V/BaC **Bergström K**..... 9 3749  
Skr..... V/BaC **Söderqvist C**..... 9 4979

Beställn av  
arbetsstudier V/Ba **Sterner G**..... 9 2394

Data relä-  
satser..... V/Ba **Karlsson M**..... 9 4127

## V/Bv - Verktyg o mekanisering - konstruktion

..... V/BvC **Losand S**..... 9 2620  
Ställföretr..... V/BvA **Wallin R**..... 9 2217

Ordercentral..... V/BvO **Kullsten O**..... 9 4140

T-order-  
skrivning,  
orderbevakningV/Bvo  
..... 9 2624

Verktysmtrl... V/Bvo **Sundin R**..... 9 2658

## Verktys-

konstruktion... V/BvA **Wallin R**..... 9 2217

Pressverktyg  
standard..... V/BvC **Lindsjö B**..... 9 2474

Pressverk-  
tyg..... V/BvC **Björnberg Å**..... 9 3824

Kontroll- o  
spec verktyg... V/BvC **Furehed L**..... 9 2475

Fixturer,  
spec verktyg... V/BvC **Ekberg E**..... 9 2476

Mekanisering -  
konstruktion... V/BvB **Samuelsson K**... 9 3510

Ritn central..... V/BvR ..... 9 2486

## V/Bu - Lärlingsskola

Mek o tele..... V/Bu **Elm H**..... 9 3538  
Expedition..... V/Bu **Andersson E**..... 9 3483  
..... V/Bu **Blomberg M**..... 9 3483

## Lärlings-

verkstad..... Vt02 Se Vt02

HUVUDFABRIKEN

# V/P · Planeringsavdelningen

Telefonplan  
Postadress:  
126 25 Stockholm  
Intern adress HF

Växel 08-719 0000

**Chef**..... V/PC **Serenander S**... 9 4097

Ställföretr..... V/PmC **Åkerlind K-E**..... 9 2248

Skr..... V/Ps **Ohlsson M**..... 9 4144  
..... V/Ps **Backlund L**..... 9 4144

Telex..... V/Ps

Prognoser,  
utredningar... V/PB **Mickelsson S**..... 9 2689

Orderregi-  
strering, av-  
verkn rapp..... V/Pb **Eriksson L**..... 9 3604



<b>V/Pd - Detaljplanering</b>			
	V/PdC	<b>Eriksson A</b> .....	9 2657
Frågor avseende förrädsförd materiel:			
Relädetaljer, reläsats- detaljer, kodväljare, elkomp.....	V/Pd		9 3378
ABC-klassad skruv, plast- detaljer .....	V/Pd		9 2495
Råmaterial .....	V/Pm		9 3775
Tråd, kabel, emballage, handverktyg ...	V/Pm		9 2374
Allm funktion .....	V/PdC	<b>Axelsson N</b> .....	9 3108
Bevakning .....	V/PdA	<b>Lundin S-E</b> .....	9 2687
Produktions- uppföljning primärtillv .....	V/PdA	<b>Jisfalk L</b> .....	9 4731
Fabrikations- materiel .....	V/PdA	<b>Carlsson R</b> .....	9 2554
Ordermärkn .....	V/PdA	<b>Undin H</b> .....	9 2430
DAKA .....	V/PdB	<b>Granö C</b> .....	9 2691
Magnetband- stansning .....	V/PdM	<b>Ahlberg A</b> .....	9 4881
	V/PdM	<b>Stafström V</b> .....	9 4629
Inventering .....	V/PdM	<b>Wikeling I</b> .....	9 2481
ABC-klassade elkomp .....	V/PdC	<b>Wilhelmsson A</b> ..	9 2591
	V/PdC	<b>Bertilsson J</b> .....	9 2482
Relä- o fjäder- grupps- detaljer .....	V/PdR	<b>Svärdh B</b> .....	9 2674
	V/PdR	<b>Blommé A</b> .....	9 2674
Reläsatsdetaljer, kodväljare .....	V/PdS	<b>Davidsson H</b> .....	9 2673
	V/PdS	<b>Andersson L-E</b> ..	9 3718
ABC-klassad skruv .....	V/PdC	<b>Eklund E</b> .....	9 2495
Plastdetaljer ...	V/PdX	<b>Johansson I</b> .....	9 2249
<b>V/Pm - Råmaterialplanering</b>			
	V/PmC	<b>Åkerlind K-E</b> .....	9 2248
Råmaterial .....	V/PmC	<b>Thorgren B</b> .....	9 2695
	V/PmC	<b>Ziegler H</b> .....	9 3775
Tråd, kabel, emballage, handverktyg ...	V/PmB	<b>Swahn D</b> .....	9 4836
Skrivning o distribution .....	V/PmC	<b>Swahn D</b> .....	9 4836
Opkort .....	V/PmO		9 2683
Skrivning .....	V/PmO		9 2679
Duplicering ...	V/PmO		9 2559
Distribution ...	V/PmO		9 2756

<b>V/Pr - Reläsatsproduktion, övrig produktion</b>			
	V/PrC	<b>Oldmar O</b> .....	9 2634
Beordring reläsats: Beredn för Sverige .....	V/PrC	<b>Berg B</b> .....	9 2555
Beredn för utlandet :B .....	V/PrS	<b>Lapola E</b> .....	9 2852
Lösorder reläer, spolar .....	V/PrS	<b>Hjerpe K</b> .....	9 4885
RVK, reläer .....	V/PrS	<b>Järvelä U</b> .....	9 2729
Ändrings- order .....	V/PrS	<b>Lundqvist G</b> .....	9 2247
Fördelning o uppföljning: Prod fördeln reläsats .....	V/PrB	<b>Eifrém S</b> .....	9 2974
Prod fördeln kabel .....	V/PrB	<b>von Essen H</b> .....	9 4621
Tillv uppföljn o statistik .....	V/PrB	<b>Ericson G</b> .....	9 3694
Bevaka av startklarhet .....	V/PrI	<b>Åkerström A</b> .....	9 3988
Leveranser .....	V/PrI	<b>Atlas H</b> .....	9 2282
Div varuslag .....	V/PrDC	<b>Hammerman J</b> ..	9 2957
E-order, arbetsorder .....	V/PrD	<b>Lindgren B</b> .....	9 2569
TV- o ÖS-mtrl	V/PrD	<b>Bergman E</b> .....	9 2533
Stationsmtrl AXE .....	V/PrD	<b>Westin H-L</b> .....	9 2681
Stationskabel, modulkomp, detalj- anskaffning för proto- typer .....	V/PrD	<b>Timgren S</b> .....	9 3567
Bevakning .....	V/PrD	<b>Hellberg L</b> .....	9 2709
Lego för KA, SÖ, MI .....	V/PrVC	<b>Hedblad T</b> .....	9 2283
Beordring reläsater för utlandet :C, :E, MI UAR 1021 ..	V/PrV	<b>Andersson S</b> .....	9 2943
SÖ-materiel .....	V/PrV	<b>Gunnilam R</b> .....	9 2692

## V/T - Tillverkning

HUVUDFABRIKEN  
Telefonplan  
Postadress:  
126 25 Stockholm  
Intern adress HF

Växel 08-719 0000

Chef..... VC **Lundgren B Öi**... 9 2902\*

### V/Tt - Förråd, godscentral, transport

	V/TtC	<b>Johansson L</b> .....	9 2600*
	V/TtF	<b>Holmberg B</b> .....	9 2219
	V/TtF		9 2373
Godscentral avg gods .....	Vt 22	Se Vt 22	
Garage, bil- verkstad .....	Vt 23	Se Vt 23	
Intern transp .....	Vt 24	Se Vt 24	
Extern transp .....	Vt 25	Se Vt 25	
Radiocentral .....	Vt 25	Se Vt 25	
Satspackning, emballering .....	Vt 30	Se Vt 30	
Materialförråd, skrotpackn .....	Vt 60	Se Vt 60	
Godscentral ank gods .....	Vt 66	Se Vt 66	
Detaljföråd .....	Vt 80	Se Vt 80	

### V/Tg - Småserietillverkning

	V/TgC	<b>Carlsson A</b> .....	9 0050
Tillv teknik .....	V/TgB	<b>Nilsson A</b> .....	9 0055
	V/TgB	<b>Wadfeldt S</b> .....	9 0056
Planering .....	V/TgPC	<b>Treiberg H</b> .....	9 0057
Detalj- planering .....	V/TgP	<b>Eklund A</b> .....	9 0058
Montering, förbindning .....	V/TgP	<b>Jannesson G</b> .....	9 0059
Spolar, reläer .....	V/TgP	<b>Österlund B</b> .....	9 0060
Kartotek .....	V/TgP	<b>Hagström M-B</b> ..	9 0061

### V/Tm - Produktionsutrustning

	V/TmC	<b>Juhlin G</b> .....	9 9149
Sekr .....	V/TmS	<b>Roos S</b> .....	9 9193
Maskiner .....	V/TmC	<b>Juhlin G</b> .....	9 9149
Underhåll, teknik .....	V/TmT	<b>Larsson R</b> .....	9 9196
Registrering ...	V/TmT	<b>Roos S</b> .....	9 9193
Beredn av special- maskiner .....	V/TmT	<b>Landén B</b> .....	9 9248
	V/TmT	<b>Pettersson F</b> .....	9 9249
Maskin- o budgetfrågor ..	V/TmT	<b>Storm D</b> .....	9 9298

Planering .....	V/TmpC	<b>Särne G</b> .....	9 9348
Provnings- utrustningar ...	V/Tmp	<b>Nordin P</b> .....	9 9347
LPA-utrust- ningar .....	V/Tmp	<b>Emretsson L</b> .....	9 9386
Kartotek .....	V/Tmp	<b>Olsson M</b> .....	9 9392
	V/Tmp	<b>Sandell K</b> .....	9 9393

### V/Tp - Detaljtillverkning

	V/TpC	<b>Lundberg H</b> .....	9 3117
	V/Tp	<b>Corp S</b> .....	9 2574

### V/Ty - Ytbehandling

	V/TyC	<b>Spångberg K-E</b> ..	9 4807
Projektering .....	V/Ty	<b>Rurwall H</b> .....	9 2549
Kemiteknik .....	V/Ty	<b>Ramsin S</b> .....	9 4332
Galvaniserings- avdelning .....	Vt 16	Se Vt 16	
Lackerings- avdelning .....	Vt 18	Se Vt 18	
Skyddsfrågor .....	V/Ty	<b>Bergstedt G</b> Verkm .....	9 2506

### Vt 02 - Läringsverkstad

Mek o Tele .....	V/Bu	<b>Elm H</b> .....	9 3538
	Vt 02M	<b>Alm B Förm</b> .....	9 3360
	Vt 02M	<b>Klatzkow A Förm</b> ..	9 2379
	Vt 02M	<b>Tillman T Förm</b> ..	9 3360
	Vt 02E	<b>Dahlbom S</b> Förm .....	9 3689
	Vt 02E		9 4120
Expedition .....	V/Bu		9 3483

### Vt 03 - Maskinbyggnad, reparation

	Vt 03	<b>Östman E</b> .....	9 3849
Maskin- byggnad .....	Vt 03	<b>Elebäck L</b> Förm .....	9 2703
Reparationer .....	Vt 03	<b>Lindgren E</b> Förm .....	9 2703
Trimning .....	Vt 03	<b>Elebäck L</b> Förm .....	9 2340
Reservdels- förråd .....	F 98		9 2770
Maskinlager .....	F 70		9 3849
Skrivbitr .....	Vt 03		9 2703
Kontroll .....	K 03		9 4379

### Vt 04 - Tryckeri

	V/TpC	<b>Lundberg H</b> .....	9 3117
	Vt 04	<b>Eriksson T</b> Förm .....	9 2704
	Vt 04	<b>Samuelsson K-E</b> ..	9 3304
Skrivbitr .....	Vt 04		9 2704
Blankettlager .....	Vt 04		9 2821

V/T

VE  
VY  
Z  
ÖR  
ÖS



**Vt 07 - Snickeri**  
 V/TeC Gustafsson A..... 9 3736\*  
 Vt 07 Jonsson T  
 Verkm..... 9 2607  
 Hopsättning..... Vt 07 Nilsson S Förm... 9 2707  
 Skrivbitr..... Vt 07 ..... 9 2707

**Vt 08 - Klippverket**  
 Vka Axenborg R..... 9 2602  
 Vt 08 Blomgren A  
 Verkm..... CL 168  
 Vt 08 Tiala T Förm ..... CL 167  
 Spedition..... Vt 08 Wallenius K ..... CL 167  
 Planering..... Vt 08 Eriksson M ..... CL 219  
 Vt 08 ..... CL 136, 142

**Vt 11 - Plåtdetaljer**  
 V/TpC Lundberg H..... 9 3117  
 Vt 11 Olofsson G  
 Verkm..... 9 2711

Bänkarbete,  
 slipn, sågn,  
 frasn..... Vt 11 Appelqvist R  
 Förm..... 9 3375

Borrn, balktillv,  
 pressning..... Vt 11 Karlsson S  
 Förm..... 9 3375

Glödgvad..... Vt 11GL Appelqvist R  
 Förm..... 9 2017

Stansn NS,  
 kantbockn,  
 plåtslagn,  
 svetsning..... Vt 11 Andersson N  
 Förm..... 9 2711

Skrivbitr..... Vt 11 ..... 9 3311  
 Verktygsförråd... Vt 11 ..... 9 3371  
 Kontroll..... K 11 Löwén G..... 9 3792

**Vt 13 - Svarvning**  
 V/TpC Lundberg H..... 9 3117  
 Vt 13 Adeby A Verkm . 9 2713  
 Automatsvarvn .. Vt 13 Göth S Förm ..... 9 2713

Revolversvarvn,  
 plåtsågning,  
 verktyg..... Vt 13 Karlsson H  
 Förm..... 9 2713

Skrivbitr..... Vt 13 ..... 9 3313  
 Kontroll..... K 13 Ohlsson G ..... 9 3379

**Vt 15 - Verktygstillverkning**  
 V/TgC Carlsson C..... 9 0050  
 Vt 15 Gustafsson L  
 Verkm..... 9 4615  
 Beredning..... Vt 15 Kryljber I  
 Förm..... 9 3015

Bänkarbete..... Vt 15 Engström E  
 Förm..... 9 3315

Slipning..... Vt 15 Johansson L  
 Förm..... 9 3376

Maskin-  
 bearbetning.... Vt 15 Ericsson L  
 Förm..... 9 3584

Reparationer..... Vt 15 Nordström H  
 Förm..... 9 2805

Kontroll..... Vt 15 Eriksson B  
 Förm..... 9 2775

Lärlingsutb..... Vt 15 Klatzkow A  
 Förm..... 9 2379

Program-  
 mering..... Vt 15 ..... 9 5965

Verktygsförråd... Vt 15 ..... 9 2595  
 Härdrum..... Vt 15 ..... 9 3372  
 Skrivbitr..... Vt 15 ..... 9 2715

**Vt 16 - Galvanisering**  
 V/TyC Spångberg K-E.. 9 4807  
 Vt 16 Svensson S  
 Verkm..... 9 4616

Kerem A Förm... 9 3316

Förtänning,  
 lödning..... Vt 16 Pettersson G  
 Förm..... 9 2941

Skifförman..... Vt 16 Bach E Förm ..... 9 2716\*

Lab..... Vt 16 ..... 9 5963  
 Betboden..... Vt 16 ..... 9 3798

Reningsverk..... Vt 16 Stålvant K  
 Förm..... 9 4206

Mek verkstad .... Vt 16 Stålvant K  
 Förm..... 9 4516

Skrivbitr..... Vt 16 ..... 9 2716  
 Kontroll..... K 16 Kvist D..... 9 2947

**Vt 17 - Relädetaljillverkning**  
 V/TpC Lundberg H..... 9 3117  
 Vt 17 Stranneborn L  
 Verkm..... 9 2605

Pokorny, gängn  
 fjädergrupp,  
 punktsvetsn.... Vt 17 Pettersson S-E  
 Förm..... 9 2945

Aut pressning.... Vt 17 Pettersson S-E  
 Förm..... 9 2945

Pressning..... Vt 17 Eriksson T  
 Förm..... 9 2945

Verktyg, snabb-  
 flerslids-  
 pressning..... Vt 17 Hansson B  
 Förm..... 9 2489

Skärande  
 bearbetning,  
 montering..... Vt 17 Hellsten M  
 Förm..... 9 2489

Kontaktning... Vt 17 Wahlström R  
 Förm..... 9 2807

Rosberg B Förm 9 2807

Primärskolan..... Vt 17 ..... 9 3019  
 Verktygsförråd... Vt 17 ..... 9 3485

Reparations-  
 rum..... Vt 17 ..... 9 4117

Skrivbitr..... Vt 17 ..... 9 2717  
 Vt 17 ..... 9 3317

Kontroll..... K 17 Höbinger L..... 9 2834  
 Arbetsstudier.... V/Bat Johansson A ..... 9 2461

Verkstads-  
 städning..... Vt 17 Engström V  
 Förm..... 9 3788

Garderobsvakt... Vt 17 ..... 9 3788

**Vt 18 - Lackering**  
 V/TyC Spångberg K-E.. 9 4807  
 Vt 18 Lundin G  
 Verkm..... 9 2341

Sprut- o dopp-  
 målning..... Vt 18 Lachstädter I  
 Förm..... 9 2718

Tryckning,  
 märkning..... Vt 18 ..... 9 2718

Provn av lack-  
 material..... Vt 18 ..... 9 2710

Lackförråd..... Vt 18 ..... 9 2946

Trisköjning..... Vt 18 Gidlöf Å Förm.. 9 2836

Skrivbitr..... Vt 18 ..... 9 3318

Kontroll..... K 18 Berglund R..... 9 2837

Kontroll..... K 18 Berglund R..... 9 2708

**Vt 22 - Godscentral avgående**  
 V/TfC Johansson L..... 9 2600\*  
 Vt 22 Cucarano G  
 Förm..... 9 2378  
 Expedition..... Vt 22 ..... 9 4859  
 Kallskjul..... Vt 22 ..... 9 4329

**Vt 23 - Garage, bilverkstad**  
 V/TfC Johansson L..... 9 2600\*  
 Vt 23 Lidmark K  
 Förm..... 9 2215

Skrivbitr..... Vt 23 ..... 9 2373

Smörjhäll..... Vt 23 ..... 9 3302

Garage för  
 direktions-  
 bilar..... Vt 23 ..... 9 2286

**Vt 24 - Intern transport**  
 V/TfC Johansson L..... 9 2600\*  
 Vt 24 Stefansson D  
 Förm..... 9 3382

Skrivbitr..... Vt 24 ..... 9 2724

Truckladdning... Vt 24 ..... 9 2547

**Vt 25 - Extern transport**  
 V/TfC Johansson L..... 9 2600\*  
 Vt 25 Greisman R

Förm..... 9 3924

Vt 25 Eriksson L..... 9 4250

Skrivbitr..... Vt 25 ..... 9 2724

Radiocentral..... Vt 25 ..... 9 4250, 9 2755

**Vt 27 - Mekanisk prototypverkstad**  
 V/TgC Carlsson A..... 9 0050  
 Vt 27 Nord E Verkm ..... 9 2727

Beredning..... Vt 27 ..... 9 3327

Arbetsstudier.... Vt 27 ..... 9 4027

Planering..... Vt 27 Svensson B  
 Förm..... 9 3381

Bänkarbete,  
 skärande  
 bearbetning.... Vt 27 Nestorsson J  
 Förm..... 9 3329

NS-bearbetn..... Vt 27 Tabet K Förm..... 9 3935

Plåtdetaljer o  
 gravering..... Vt 27 Ohlson C-E  
 Förm..... 9 3786

Lärlingsutb..... Vt 27 Tabet K Förm..... 9 2730

Skrivbitr..... Vt 27 ..... 9 2727

Mtrl- o verk-  
 tygsförråd..... Vt 27 ..... 9 2327

Kontroll..... K 27 ..... 9 3309

Programmering,  
 orderbevakn... Vt 27 ..... 9 2627

Kontors-  
 maskiner..... Vt 27 ..... 9 2291

Provutrustn.... Vt 27 Carlsson H  
 Förm..... 9 9384

Styckearb..... Vt 27 Landelius M  
 Förm..... 9 9384

**Vt 30 - Satspackning o emballering**  
 V/TfC Johansson L..... 9 2600\*  
 Vt 30 Sör K-E Förm ..... 9 2776

Satspackning o  
 emballering.... Vt 30 ..... 9 3269

**Vt 32 - Förbindning**  
 V/TeC Gustafsson Å..... 9 2884\*  
 Vt 32 Ekholm L  
 Verkm..... 9 2732

Vt 32 Hassel A Förm... 9 3395

Vt 32 Sjödin Y Förm... 9 3334

Korrigerings-  
 grupp..... Vt 32 ..... 9 3569

Skrivbitr..... Vt 32 ..... 9 3332

Orderbevakare... Vt 32P ..... 9 2370

Kontroll..... K 32 Carlsson L ..... 9 3387



<b>Vt 33 - Prototyp tillverkning, sekundärt</b>		
V/TeC	<b>Gustafsson Å</b>	9 3736
Vt 33	<b>Johansson G</b>	
	Verkm	9 2737
Förbindning	<b>Weilmar G</b>	
	Förm	9 4133
Provning	<b>Grönberg Å</b>	
	Förm	9 2273
Beredning	<b>Boström T</b>	9 3133
Skrivbitr		9 3133
Förråd		9 2786

<b>Vt 34 - Montering, förbindning provutrustningar</b>		
V/TgC	<b>Carlsson A</b>	9 0050
Provutrustn	<b>Elhage C-O</b>	
	Förm	9 0051
Förbindning	<b>Bergström S</b>	
	Förm	9 0052

<b>Vt 36 - Kodväljare</b>		
V/TeC	<b>Gustafsson Å</b>	9 3736
Vt 36	<b>Broström R</b>	
	Verkm	9 2736
Kodväljare:		
Spec utredn	<b>Löfström Å</b>	
	Förm	9 3836
Slutmont, just, provn	<b>Blidborg S</b>	
	Förm	9 3320
Montering	<b>Garheden J</b>	
	Förm	9 2779
Mont multipel	<b>Åkerström B</b>	
	Förm	9 2721
Skrivbitr		9 3336
Parkerings- förråd		9 3377
Kontroll	<b>Carlsson L</b>	9 3310

<b>Vt 37 - Leveransprovning, robot</b>		
Reläsatser, robot	<b>Gustafsson Å</b>	9 3736
	<b>Johansson G</b>	
	Verkm	9 2737
	<b>Nordlund S</b>	
	Förm	9 2726, 9 3383
Skrivbitr		9 3133

<b>Vt 39 - Relähopsättning</b>		
V/TeC	<b>Gustafsson Å</b>	9 2884*
Vt 39	<b>Ekholm L</b>	
	Verkm	9 2914
Maskinmont	<b>Bohman E</b>	
	Förm	9 2803
Specialreläer	<b>Dahlberg A</b>	
	Förm	9 2292

Fjädergrupper	Vt 39	
Prototyp tillv:		
Reläer	Vt 39	
Lindning	Vt 39	9 9346
Skrivbitr	Vt 39	9 2739
Verktyg	Vt 39	9 3338
Valsbockning	Vt 39	9 3587
Relädetaljer	Vt 39	9 3770
Kontroll	K 39	9 3387

<b>Vt 60 - Materialförråd</b>		
	V/TfC	
F 67, F 68, F 99	Vt 60	
F 62, F 64, F 65, F 69, F 93	Vt 60	
Kontor	F 67	9 2767
Skrivbitr	F 67	9 2373
Oljeförråd	F 62	9 2762
Ebonitförråd	F 64	9 2764
Förbr verktyg	F 65	9 2765
Metallförråd	F 67	9 2767, 9 4746
Södra Berget	F 67	9 3385
Varmförråd, gården	F 67	9 2562
Kallskjul	F 67B	9 2270
Skrotpackning	F 68	9 2768
Kartongförråd kontor	F 69	9 2769, 9 3269
lager	F 69	9 4020
Materialgård	F 93	9 2564
Verktygsstål	F 99	9 4058

<b>Vt 66 - Godscentral ankommande</b>		
	V/TfC	
	Vt 66	
Expedition	Vt 66	9 2378
Ank inköp	Vt 66	9 2766
Ank utlandet	Vt 66	9 2636
Ank från CL	Vt 66	9 2231
Ank från filial- fabriker	Vt 66	9 4455
Emballage	Vt 66	9 3424
		9 4329

<b>Vt 80 - Detaljförråd</b>		
	V/TfC	
	Vt 80	
Skrivbitr	Vt 80	9 2600*
Detaljföråd	F 83	9 3724
Skruv o brickor	F 83	9 2783
Tråd o kabel	F 83	9 4642
Lösorderexp	F 83 L	9 3682
		9 2782

<b>Lindström R</b>		
Förm		9 2720
<b>Sjöman E Förm</b>		9 9345
		9 9346
		9 2739
		9 3338
		9 3587
		9 3770
<b>Carlsson L</b>		9 3387

<b>Johansson L</b>		9 2600*
<b>Ekström N</b>		9 2367*

<b>Sör K-E Förm</b>		9 2776*
		9 3267, 9 2767
		9 2373
		9 2762
		9 2764
		9 2765
		9 2767, 9 4746
		9 3385

<b>Johansson L</b>		9 2600*
<b>Cucarano G</b>		
Förm		9 2378
		9 2766
		9 2636
		9 2231
		9 4455
		9 3424
		9 4329

<b>Johansson L</b>		9 2600*
<b>Sjölin U Förm</b>		9 3724
		9 2783
		9 2783
		9 4642
		9 3682
		9 2782

Detaljföråd	F 84	9 4676
Avd park gods	F 84 M	9 2370
Prototypförråd	Vt 33G	9 2787
Relädetaljer	Vt 39G	9 2787
Park förråd	F 11P	9 3377, 9 2589
	F 16P	9 3377, 9 2589
	F 17P	9 3377, 9 2589
	F 18P	9 3377, 9 2589
	F 32P	9 3377, 9 2589
	F 34P	9 3377, 9 2589
	F 36P	9 3377, 9 2589
	F 39P	9 3377, 9 2589

## VE - Vedebyfabriken

Vedeby  
Pa Fack  
371 01 Karlskrona Växel 0455-191 90  
Intern adress VE Kortnr 0136

Platschef	VEC	<b>Ed G</b>
Trådverk	Vt 11	<b>Nilsson H Förm</b>
Stativarbeten	Vt 18	<b>Rylander E Förm</b>
Snörtillverkn	Vt 19	<b>Johansson H Förm</b>

## VY - Visbyfabriken

Norra Hansegatan 18  
Pa Box 236 Växel 0498-160 00  
621 02 Visby Kortnr 0152  
Intern adress VY

Platschef	VYC	<b>Eriksson K E Disp</b>
Kontor	Va	<b>Johansson B</b>
Anställnings- kontor	Va	<b>Andersson B</b>
Lev bevakning	Va	<b>Stengård T</b>
	Va	<b>Eduard C G</b>

Hälsa- o sjuk- vård	VhC	<b>Christiansen A</b>
------------------------	-----	-----------------------

Arbetsstudier, beredning, skyddstjänst	VbC	<b>Andersson Ö</b>
Kontors- förråd	Vb	<b>Kreutz L</b>

Sekundär- tillverkning	VrC	<b>Sundesten E</b>
Byggnad av fjädergr	Vt 495	<b>Ramström S Verkm</b>
Förbindning	Vt 497	<b>Mattsson T Verkm</b>
Relätillv	Vt 498	<b>Ramström S Verkm</b>

Kontroll, provutrustn, avsynning		
Vt 484	VkC	<b>Bladh L</b>
Provutrustn	VkpC	<b>Bladh L</b>
Provrums, förråd	VfC	<b>Jacobsson C</b>
Provrums	Vt 485	<b>Lundgren J O Verkm</b>
Packrum	Vt 489	<b>Lagvik S Förm</b>
Detaljföråd	F 85	<b>Lagvik S Förm</b>
Material- förråd	F 97	<b>Lagvik S Förm</b>

Primärtillverkn, verktygskonstr, verktygstillv	VvC	<b>Kreutz J</b>
Verktygs- konstruktion	VvvC	<b>Nilsson E</b>
Verktygs- beredning	Vt 492	<b>Goblirsch G</b>
Detalj tillv	Vt 491	<b>Hardingz P Verkm</b>
Ytbehandling Vt 493, 494	VtyC	<b>Helledaj G</b>
Fastighet	Vf 489	<b>Jacobsson C</b>

VE  
VY  
Z  
ÖR  
ÖS







## Z/S - Avdelningen för leveransprovning och kvalitetskontroll

Sjättenovembervägen 194, Älvsjö  
Postadress:  
126 25 Stockholm  
Intern adress ÄL

**Chef**..... Z/SC **Uhlemann H**..... 8070  
**Sekr**..... Z/Ss **Eklom B**..... 8069  
**Konferensrum**..... Z/S ..... 8109  
Vt 675, 677,  
678, 679 .....  
**Sundberg B**  
Förm..... 8080

### Z/Sap - Allmänna ärenden, planering

Z/SapC **Granberg N**..... 8068

### Z/Sb - Provning APZ 210

Z/SbC **Daxberg L**..... 8056  
Samprovning..... Z/SbAC ..... 8056  
Enhets-  
provning..... Z/SbbC **Persson R**..... 8054  
Dokumentation.. Z/SbEC **Christiansson**  
**K-E**..... 8055  
Lager, förråd.. Z/Sbe **Forsberg K E**..... 8051

### Z/Sd - Kontroll

Z/SdC **Agnéus B**..... 8066  
Ankomst-  
kontroll..... Z/SdAC **Andersson S-Å**..... 8081  
Kvalitets-  
bedömning..... Z/SdK **Agnéus B**..... 8066  
Tillv kontroll..... Z/SdS **Agnéus B**..... 8066  
Z/SdS **Kjerstad A**..... 8014

### Z/Se - Underhåll

Z/SeC **Uhlemann H**..... 8070  
Minidatorer,  
I/O-organ..... Z/SeaC **Schrader H-F**..... 8101  
Provnings-  
system  
instrument..... Z/SebC **Forsmark P**..... 8097

### Z/Smk - Kontrollteknik mönsterkort

Z/SmkC **Andersson K**..... 8041

### Z/St - Provningsteknik

Z/St **Borgkvist K**..... 8062  
Z/St **Nilsson R**..... 8061

### Z/Sg - Provutrustningar

LPA..... Z/SgIC **Foisack G**..... 8088

## ÖR - Örebrofabriken

Osmundgatan 5  
Pa Fack  
700 07 Örebro  
Intern adress ÖR  
Växel 019-12 4260  
Kortnr 0159

**Platschef**..... ÖRC **Stadigh L**  
**Ställföretr**..... VpC **Pettersson P O**  
**Sekr, kassa**..... Vas **Karlsson I**  
**Personal**..... Vap **Andersson I**

**Planering,**  
ekonomi..... VpC **Pettersson P O**

**Prod teknik**..... VbC **Abrahamson G**  
**Skyddstjänst**.. Vbs **Orrvik L**  
**Träning,**  
**utbildning**..... Vbu **Karlsson K**

### Tillverkning:

Hyllor  
BCH 300..... Vt 332 **Heinsoo S Förm**  
Reläsatsar,  
proppsnören.. Vt 333 **Brewitz N Förm**  
Vt 333 **Karlsson B Förm**  
Vt 333 **Magnusson I Förm**  
Reläsats-  
kabel..... Vt 334 **Bengtsson W Förm**

Godshante-  
ring, förråd,  
fastighet  
packrum,  
Vt 328, 336  
337, 339 F 89.. VtFC **Westlund H**

Kontroll, prov-  
rum Vt 323..... Vkc **Karlsson L Å**  
Kvalitets-  
granskning..... Vkk **Karlsson L Å**  
Provning,  
provutrustn .... Vt 324 **Andersson O Förm**

## ÖS - Östersundsfabriken

Odenskogsvägen 27-29  
831 00 Östersund  
Intern adress ÖS  
Växel 063-11 7000  
Kortnr 0160

**Platschef**..... ÖSC **Gerger B Disp**  
**Sekr**..... ÖSs **Sahlgren I**

**Personal**..... VaC **Sjöbom L**  
**Anställning,**  
**inskrivning**..... Vaa **Gustafsson O**

**Ekonomi,**  
intendentur .... VeC **Backman B**  
Avlöning,  
kassa..... Vea **Wengborn A**  
Budget,  
redovisning.... Veb **Sivertsson I**  
Kalkyler..... Vek **Öhrberg I**

**Hälsa- o sjuk-**  
**vård**..... VhC **Månström G**

**Produktions-**  
**teknik**..... VbC **Söderström B**  
Dokument-  
central..... VbaC **Andretzky E**  
Mekanisering,  
verktyg..... VbbC **Stolpe K**  
Metoder,  
arb studier..... Vbmc **Landén U**  
Arb träning,  
skydds-  
verksamhet..... VbsC **Lundgren R**

**Planering**..... VpC **Classon A**  
DAKA, MOPS,  
TORA..... VpdC **Lättström B-O**

Orderregistr,  
averkn rapp,  
rutiner..... VpsC **Norgren G**

**Produktions-**  
**planering**  
kretskort,  
bestyckning.... VprC **Wall A**

**Produktions-**  
**planering**  
övrig tillv..... Vpfc **Karlsson S**

**Material-**  
**planering**..... VpmC **Mattsson K**  
Prognoser..... Vpm **Wall E**

Best elektro-  
nikkomp..... Vpm **Olofsson R**  
Best mönster-  
kort..... Vpm **Harrysson M**

### Tillverkning:

Kretskort  
ROA-ROE..... Vrc **Blom M**  
Vrt **Näslund R**

**Elektronik-**  
**hyllor, ferriter,**  
**minnessatser,**  
**spolar, pupin**.. Vfc **Holm J**  
Vfa **Strömstedt T**

**Kontroll**..... Vkc **Ericsson S**  
**Mottagnings-**  
**kontroll**..... VkmC **Törnqvist M**

Statistik,  
kvalitets-  
styrning,  
felkostnads-  
redovisning.... Vkk **Blomberg B**  
Provning..... VkpC **Östling R**

**Instrument-**  
**service**..... VksC **Landgren K**  
Tillv kontroll... VktC **Gissler Å**

**Service mek**  
**verkstad**..... Vsc **Lundqvist R**

**Byggnads-**  
**förvaltning**..... Vsb **Wikström T Förm**

**Förråd,**  
**packrum**..... Vsf **Nilsson Å**

**Konstruktion av**  
**T-materiel**..... T/Rmd **Mårtensson L**



# DOTTERBOLAG

## EUA · ELLEMTEL Utvecklings AB

Armborstvägen 14, Älvsjö  
Pa Fack  
125 20 Älvsjö  
Intern adress ÄL

Växel 08-749 9000  
Kortnr 0162

Verkst dir ..... VD      Eriksen E Dir  
Skr ..... Aps      Norrman L  
Telefonstations-  
teknik ..... TX      Magnusson B-G  
Öi  
Datasevice ..... AdC      Ekman T  
Ekonomi,  
inköp ..... AeC      Carlsson G  
Personal ..... ApC      Lindström T  
Fastighets-  
förvaltning ..... AfC      Ryberg H  
Tekn planering .. AtC      Åkerlund A

### S - Systemavdelning

System-  
utveckling:  
Digitala trans-  
missions-  
system, data-  
nät ..... SdC      Bjurel G  
Telex:  
System, program-  
vara ..... SeC      Lögdberg L-E  
Maskinvara ..... SfC      Johansen K  
Datanät:  
Konstruktion .. SgC      Vollmer B

### M - Mekanisk konstruktion

System-  
utveckling ..... MdC      Sahlgren R  
Dokumenta-  
tion ..... MrC      Dahl U  
Zälle S  
Prototyp-  
framställning .. MvC      Sahlgren R

### K - Kretsavdelning

Komponenter ..... KeC      Olsson A  
Kretskonstr ..... KkC      Larsson L I  
Webrell I

### X - Telefonstationsavdelning

Allmänt,      XC      Sörme K  
planering ..... XpC      Nilsson S  
Systemspeci-  
ficering ..... XdC      Borg L  
Telefoni-  
funktioner ..... XeC      Mannby P-A  
Databehand-  
lingsfunk-  
tioner ..... XfC      Sjöquist I  
Programme-  
ringssystem ..... XgC      Eklund M  
System-  
provning ..... XhC      Hedfors B  
Driftfunktioner ... XmC      Ericsson E

### Y - Avdelningen för abonnentutrustningar

Abonnentväxlar:  
System-  
utveckling ..... YdC      Andersson B  
Videoteknik ..... YeC      Johansson N O  
Konstruktion .. YkC      Granlund U  
Telefonapparat-  
system ..... YtC      Magnusson S

## LMS · LM Ericsson Tele- materiel AB

### HUVUDKONTOR

Industrivägen 1-5, Bollmora  
Pa Fack  
135 01 Tyresö  
Intern adress BO      Växel 08-742 4000

Verkst dir ..... VD      Janson P-B Dir ..... 4110\*  
Skr ..... VDs      Schough V ..... 4195

### DI - Logistik

Gyllings väg 9  
Pa Box 54  
572 01 Oskarshamn      Växel 0491-160 40  
Intern adress OL      Kortnr 0144  
DIC      Swartz O

### Dp - Personal o utbildning

DpC      Sjöberg L ..... 4292\*

### A - Anläggningsavdelning

Sveavägen 159  
Pa Box 23039  
104 35 StockholmLm      Växel 08-22 3100  
Intern adress SV      Kortnr 0110  
AC      Isheden L  
Installation,  
underhåll ..... AaC      Berglöf J  
Dokumentation.. AdC      Hjortsten O ..... BO 4483  
Projektering,      Lundqvist B  
export ..... AeC  
Projektering,  
Sverige ..... AgC      Carlsson K-G

### E - Ekonomi

EC      Gråberg B ..... 4672  
Redovisning,  
fakturerings ..... EbC      Johansson S ..... 4112\*  
Dataprod ..... EdC      Svensson L-Å ..... 4363  
Organisation,  
AR ..... EeC      Andersson S-Å ..... 4675  
Intendentur ..... EiC      Hyll L ..... 4188\*

### I - Internationell försäljning

IC      Sellin L ..... 4119\*  
Ställföretr ..... IP      Grimlund H ..... 4491  
Gemensamma  
funktioner ..... IaC      Dhyring G ..... 4611  
Marketing  
Services ..... ImC      Lones D ..... 4711  
Projekt-  
försäljning,  
konsult-  
bearbetning.... IP      Grimlund H ..... 4491  
System-  
försäljning ..... IS      van Rooy E ..... 4331

### M - Produkt- o systemavdelning

Säkerhets-  
system ..... MbC      Teglöf B ..... 4477  
Tidsystem ..... MdC      Lantz O ..... 4626  
Signalsystem ..... MsC      Magnusson B ..... 4636  
Info o reklam ..... MuC      Witt P ..... 4233  
Intern kommunika-  
tions-  
system ..... MxC      Sundmalm C ..... 4606  
Komponenter ..... MxC      Olsson A  
Intern adress SV      Växel 08-22 3100

### S - Svensk försäljning

Sveavägen 159  
Pa Box 23039  
104 35 Stockholm      Växel 08-22 3100  
Intern adress SV      Kortnr 0110  
SC      Lindeborg R Disp  
SA      Sjöberg S  
Ställföretr .....  
Central  
försäljning  
o säljstöd ..... SfC      Cederquist S  
Marknadsdata,  
budgets ..... SmD      Ekström Å  
Marknads-  
planering,  
marknads-  
utveckling ..... SmU      Dahlberg R

### T - Teknik

TC      Sundström J ..... 4190  
Talelektronik,  
komp ..... TetC      Mellqvist L ..... 4202\*  
Projekt-  
beredning ..... TgC      Andersson T ..... 4197\*  
Teknik, pro-  
dukter ..... TkC      Skog R ..... 4213\*  
Tekn planering .. TptC      Holm L ..... 4209  
Tillverknings-  
dokumenta-  
tion ..... TrC      Leitner H ..... 4471  
Mekaniska o  
elektrome-  
kaniska kon-  
struktioner ..... TsC      Ziegler H ..... 4150\*  
Systemkon-  
struktioner ..... TxC      Pedersen S ..... 4508

### REGIONSKONTOR

#### RÖ - Östra Regionen - Stockholm

Sveavägen 159  
Pa Box 23039  
104 35 Stockholm      Växel 08-22 31 00  
Intern adress SV      Kortnr 0110  
RÖC      Karlsson L Disp

#### RV - Västra Regionen - Göteborg

Fröfästegatan 104  
Pa Fack  
421 20 Västra Frölunda      Växel 031-45 0500  
intern adress GÖ  
RVC      Olsson R Disp



**RS - Södra Regionen - Malmö**  
 Fredriksbergsgatan 10  
 Pa Fack  
 200 22 Malmö Växel 040-757 20  
 Intern adress MA  
 RSC Birskjö R Disp

**RM - Mellersta Regionen - Örebro**  
 Stångjärnsgratan 5  
 Pa Fack  
 700 07 Örebro Växel 019-13 6320  
 Intern adress ÖR  
 RMC Löfgren L-G Disp

## RIF - AB Rifa

Isafjordsgatan 10-16, Kista  
 Fack  
 163 00 Spånga Växel 08-751 0020  
 Intern adress KI Kortnr 0163

Verkst dir ..... VD Skytt T Dir  
 Sekr ..... DS Klingberg T  
 Assistent ..... DA Burlin G  
 Ekonomi ..... EC Dufvander S  
 Marknadsfrågor FD Nyhult P O Öi

Försäljning ..... FC Nordström R  
 Norden ..... FNC Askerud B  
 Koncern-  
 företag ..... FLC Dahlin G  
 Utom  
 Norden ..... FUC Davidson J  
 Agentur-  
 produkter ..... FFC Ronquist H  
 Reklam ..... FR Wering S  
 Order ..... FOC Bergman S  
 Spedition ..... FO2C Ludwigs R  
 Planering ..... FPC Bergman S

Adm system ..... HC Sjögren L  
 Inköp ..... IC Daghammar C  
 Personal ..... PC Johansson C-O  
 Produktions-  
 stab ..... MC Mörner K-H Öi

## IC-DIVISIONEN

Chef ..... AC Sternbeck O Öi  
 Marknads-  
 föring ..... A/SC Bengtsson P  
 Kvalitet ..... A/ZC Westberg B  
 Produktion ..... A/VC Berg J

Produktion Kermetkretsar  
 A/VLC Lekman A

Bollmorafabriken  
 Industrivägen 1-5  
 135 01 Tyresö Växel 08-742 4000  
 Intern adress BO Johannisen H  
 A/VHC

## KONDENSATORDIVISIONEN

Arrheniusgatan 1  
 381 00 Kalmar Växel 0480-156 60  
 Intern adress KM Kortnr 0135

Chef ..... CC Lundin G  
 Marknads-  
 föring ..... C/SC Blocksjö J  
 Teknik ..... C/TC Ström A  
 Kvalitet ..... C/ZC Mo L

Kalmarfabriken  
 Intern adress KM  
 C/VKC Kjellnäs J

Grännafabriken  
 560 30 Gränna Växel 0390-108 30  
 Intern adress GA Kortnr 0132  
 C/VGC Parnéus K-E

## SKV - Sieverts Kabelverk AB

Landsvägen 66  
 Postadress:  
 172 87 Sundbyberg Växel 08-28 2860  
 Intern adress SG Kortnr 0165  
 Riks 08-28 2720

Verkst dir ..... VD Åkesson Y Dir  
 Sekr ..... Dx Åslund A  
 Koncernstab:  
 Ekonomi ..... ED Brunsog P Dir  
 Sekr ..... Dx Sjöstedt M-B  
 Administra-  
 tion ..... AD Mattsson G Dir  
 Teknik ..... TD Rejdin A Dir  
 Sekr ..... Dx Törnqvist M

Central  
 ekonomi ..... EC Hjort G  
 Sekr ..... Ex Wikström I

Utvecklingsavdelningen för  
 produktionsteknik  
 Sjötenovembervägen 194, Älvsjö  
 Pa Fack  
 125 20 Älvsjö Växel 08-719 0000  
 Intern adress ÄL

Chef ..... UC ..... 8343  
 Sekr ..... Ux ..... 8345

## KRAFTKABELDIVISIONEN

Landsvägen 66  
 Postadress:  
 172 87 Sundbyberg Växel 08-28 2860  
 Intern adress SG Kortnr 0165  
 Riks 08-28 2720

Chef ..... KD Högfeldt L Dir  
 Sekr ..... Kx Svantesson I  
 Ekonomi ..... KE  
 Personal ..... K/PC Mindus S

Försäljning ..... K/FC Hägglund K Öi  
 Assistent ..... K/FA Magnusson B  
 Sekr ..... K/Fx  
 Teknik ..... K/TC Mattsson O Öi  
 Sekr ..... K/T Österberg I

Sundbybergfabriken  
 Produktion ..... K/VK Hedenström W Öi  
 Sekr ..... K/Vx Crambert I  
 Kontroll ..... K/KC

Falufabriken  
 Källviksvägen  
 Pa Fack  
 791 01 Falun Växel 023-220 00  
 Intern adress FN Kortnr 0145

Platschef ..... K/FNC Dahlberg O Disp  
 Sekr ..... K/FNx Lindqvist G

## TELEKABELDIVISIONEN

Sjötenovembervägen 194, Älvsjö  
 Pa Fack  
 125 20 Älvsjö Växel 08-719 0000  
 Intern adress ÄL

Chef ..... KVD Norberg U Dir ..... 8310  
 Ställföretr ..... KVA Gräslund L ..... 8402  
 Sekr ..... KVx Lindgren K ..... 8312  
 Ekonomi ..... KVE Gräslund L ..... 8402  
 Personal ..... KVpaC Rännefors T ..... 8313

Försäljning ..... KV/FC Alsheden S ..... 8321  
 Ställföretr ..... KV/FeC Berild G ..... 8322  
 Sekr ..... KV/Fx Erlandsson I ..... 8323  
 Teknik ..... KV/TC Lundström G Öi ..... 8343  
 Ställföretr ..... KV/TA Selving L ..... 8344  
 Sekr ..... KV/Tx Wuopio B ..... 8346

Produktion ..... KV/VC Broberg B Öi ..... 8424

Kvalitets-  
 styrning ..... KV/KC Oretun Y ..... 8473  
 Sekr ..... KV/Kx Nygård H ..... 8474

## Hudiksvallsfabriken

Kabelvägen 1  
 Pa Box 457  
 824 01 Hudiksvall Växel 0650-170 00  
 Intern adress HL Kortnr 0133

Platschef ..... KV/HLC Runesson R Disp  
 Sekr ..... KV/HLx Hedberg M

## Piteåfabriken

Kabelgatan  
 Pa Box 142  
 940 20 Öjebyn Växel 0911-652 00  
 Intern adress PÅ Kortnr 0147

Platschef ..... KV/PAC Wallin K-E Disp  
 Sekr ..... KV/PÅx Leander U



# SRA · Svenska Radio AB

Torshamnsgatan 21-23, Kista  
 Pa Fack  
 163 00 Spånga  
 Intern adress KI

Växel 08-752 1000  
 Kortnr 0153

Verkst dir..... VD	Lundqvist Å Dir
Vice verkst dir.... vVD	Atterberg Å Dir
Marknadsavd export, reklam o PR ... DF	Wiegert T Öi
Marknads- o produkt- planering..... DT	Gamstorp B Öi
Ekonomi..... EC	Bogren B
Personal: Planering, rekrytering o utveckling..... SuC	Fahlén L
Personaladm: Tjänstemän .... StC	Eneroth L
Arbetare..... SaC	Forzén E
Allm adm..... LC	Naclér G
Mobilradio..... KC	Åkerberg P-O Öi
Militär- elektronik..... MC	Edström P Öi
Installation, underhåll..... CC	Nerhag O Öi
Radiokommu- nikation..... RC	Mimer U
Gemensam teknik..... GC	Ramsköld O
Utveckling..... UC	Öhrvik S-O Öi
Agenturer..... AC	Ulfsparré C-G Öi
Marconi..... AE	Sellin B
GEC-English Electric o EEV..... AP	Edlund H
Instrument..... AI	Hammarström P-O
Produktion..... PD	Kristoffersson G Dir
Verkstads- produkter..... PzC	Forsling H
Fabrik Kista.... PvC	Holst B

Fabrik mönsterkort  
 Västra Drottninggatan 33  
 692 00 Kumla  
 Intern adress KL

Växel 019-709 60  
 Kortnr 0168

PnC Bylin L

Fabrik radio  
 Montörgatan 2  
 692 00 Kumla  
 Intern adress KL

Växel 019-709 60  
 Kortnr 0168

PrC Eriksson B

# TRX · AB Transvertex

Fittja industriområde  
 Pa Box 3007  
 145 03 Norsborg  
 Intern adress TRX

Växel 08-710 0935  
 Kortnr 0169

Verkst dir..... VD	Trahn C Dir
Sekr, exp..... Ds	Botnen A
	Gustavsson B
	Rössel L
Ekonomi, personal..... EC	
Marknads- föring..... MC	Ekholm G
Sekr..... Ms	Ekholm L
Europa (exkl Spanien, Portugal)..... ME	Johansson E
Asien, Afrika... MA	Åman K
Amerika, Spanien, Portugal..... ML	Ekholm G
Dokumenta- tion, utbild- ning..... MD	Öhman R
Teknik..... TC	Behr K
Utveckling, patent..... PC	Warring S
Konstruktion.. TKt	Johansson T
	Westerberg M
	.....
	TKs
	TKr
	TKr
Tillverkning... TTP	Fredriksson I
	Andersson A
	Johannisson G
	Lindeberg L
	Ahlbom E För
	.....
Signalskydds- system..... SC	Åman K

## L M ERICSSON HUVUDANLÄGGNINGEN

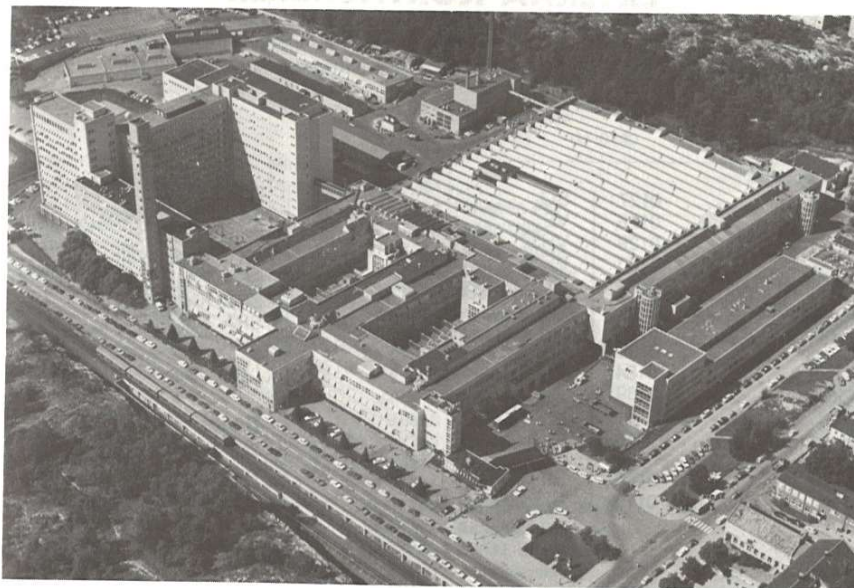

## L M ERICSSON TELLUSANLÄGGNINGEN





## EXTERNA KORTNUMMER

Från apparat ansluten till HF-växeln eller BO-växeln kan nedanstående abonnenter nås genom kortnummerval. Efter kopplingston tas det 4-siffriga externa kortnumret.

### SVERIGE

#### Moderbolaget

BS och BL .....	0127	SO .....	0149
CL .....	0128	VE .....	0136
DO .....	0129	VH32 .....	0150
GF .....	0130	VH36 .....	0151
IK och IN .....	0134	VY .....	0152
KA och VE .....	0136	OR .....	0159
KH och X/Bh .....	0137	OS .....	0160
KR .....	0138	X/Bh Katrineholm ..	0137
KS .....	0154	X/lsg Göteborg ..	0170
MO .....	0139		
NG .....	0141	<b>Dotterbolag</b>	
OH och OL .....	0144	EUA .....	0162
OM .....	0142	KAB .....	0143
RY .....	0148	RIF Kista .....	0163
SH .....	0179	RIF Gränna .....	0132

### UTLANDET

#### Belgien

Allumalux, Bryssel.. 0395

#### Canada

LMC Montreal .... 0390

#### Danmark

DSI Hvidovre .... 0352

GNT Søborg ..... 0374

LMG Glostrup,

huvudkontor 0373

LMG Köpenhamn,

Finsensvej.. 0372

JTAS Slet ..... 0383

JTAS Århus ..... 0380

KTAS Köpenhamn 0381

#### Finland

LMF Jorvas ..... 0371

#### Frankrike

STE Colombes,

huvudkontor 0370

inköpsavd. 0382

STE Paris ..... 0369

Thomson CSF .... 0192

#### Grekland

Angelos Cotzias,

Aten ..... 0377

#### Irland

LMI Dublin ..... 0355

#### Italien

FAT Palermo ... 0394

FAT/S Rom ..... 0191

FAT/X Rom ..... 0368

SEI Rom ..... 0367

#### Nederländerna

ETM Rijen,

huvudkontor 0365

ETM Voorburg .... 0364

ETM Rotterdam .... 0363

#### Norge

EBN Nesbru,

huvudkontor 0361

RIF Kalmar ..... 0135

SKV Sundbyberg .. 0165

SKV Falun ..... 0145

SKV Hudiksvall ... 0133

SKV Piteå ..... 0147

SRA Kista ..... 0153

SRA Kumla ..... 0168

SRA/Cub ..... 0167

TCN ..... 0117

TRX ..... 0169

#### Övriga

Teli Nynäshamn .. 0175

Teli Sundsvall .... 0176

Teli Vänersborg .. 0177

EBN Oslo ..... 0362

EBN Etterstad .... 0353

#### Polen

LME Warszawa .. 0378

#### Schweiz

EAS Zürich ..... 0360

#### Spanien

LES Madrid, kontor 0358

LES Getafe, fabrik 0359

ITS Intelsa, Leganes 0379

#### Storbritannien

SEE Horsham .... 0357

LME Thames ..... 0393

TME Horsham .... 0357

#### Tyskland

CEH Hannover .... 0356

#### USA

LMU New York ... 0392

TEC New York .... 0391

## ALFABETISK FÖRTECKNING

De interna telefonnumren föregås av den adressbeteckning, som skall användas vid adressering av intern post

### A

		Kortnummer			
		CL 0128	GF 0130	VH32 0150	VH36 0151
Aarflot Karl .....	MI/BdC	VH32 133			
Aas Solveig .....	DpigvC	VH36 361			
Aase Kjell .....	X/Rnd	HF 9 4158			
Abbås Kent .....	MaP	HF 9 4476			
Abelsson Tom .....	Dpie	VH36 314			
Abrahamsson Allan .....	TVpt	KK 6194			
Abrahamsson Bengt .....	TVpC	KK 6549			
Abrahamsson Inger .....	X/Bed	ST 8870			
Abrahamsson Roland .....	X/lxe	PJ 9 5828			
Abramowicz Henrik .....	X/Sdg	HF 9 9309			
Abu-Qouta Mahmoud .....	X/Ru	HF 9 3690			
Adamsson Karin .....	Nob	GF 175			
Adauktusson Bengt .....	X/Uhe	TN 9 0855			
Adeby Arne .....	Vt 13	HF 9 2713			
Adenstedt Willy .....	G/FhC	BO 4240*			
Adler Börje .....	X/Td	TN 9 1794			
Adler Irene .....	Dpigv	VH36 292			
Adolfson Jan .....	MI/Bgr	VH32 174			
Adur Hillar .....	Alr	TN 9 5568			
Afzelius Lars .....	Dpim	031-27 5000			
		MO kortnr 0139			
Agdahl Ove .....	X/AmbC	HF 9 2464			
Agder Marianne .....	Lok	TN 9 5319			
Ageus Lennart .....	Dll	HF 9 2118			
Ageby Sören .....	T/Bkg	KK 6683			
Agedal Erik .....	Xr	HF 9 4340			
Agerhäll Kurt .....	X/Tfg	TN 9 5442			
Agerstig Inger .....	Akb	TN 9 1627			
Agestrand Gunnel .....	Fme	VH36 222			
Agneström Lars-Erik .....	Az	TN 9 5532			
Agnéus Bernt .....	Z/SdC	ÅL 8066			
Agnvall Hugo .....	Dfa	HF 9 4668			
Agnvall Stig .....	T/Olv	KK 6243			
Agrell Sven .....	X/Mjf	TN 9 9467			
Ahl Inger .....	Len	TN 9 5318			
Ahl Peter .....	Kms	KK 6884			
Ahl Rita .....	Ars	TN 9 5572			
Ahlberg Astrid .....	V/PdmC	HF 9 4881			
Ahlberg Georg .....	X/Gtg	HF 9 2905			
Ahlberg Ingemar .....	X/Tdg	TN 9 5400			
Ahlberg Leif .....	X/Ita	PJ 99170			
Ahlberg Margareta .....	X/Bre	ST 8835			
Ahlberg Sven .....	Dpibm	VH36 318			
Ahlbom Ingeborg .....	Rf	HF 9 2487			
Ahlbom Olof .....	Txx	KK 6189			
Ahlén Bertil .....	G/Avo	BO 4321			
Ahlén Eva .....	X/Mrf	TN 9 5238			
Ahlén Jan .....	GpmC	BO 4166*			
Ahlestål Jan .....	Z/Sbe	ÅL 8057			
Ahlhorn Göran .....	X/UjhC	TN 9 5711			
Ahlgren Birgitta .....	X/lk	PJ 9 5886			
Ahlgren Björn .....	X/Tdh	TN 9 4537			
Ahlgren Per .....	Omm	TN 9 5042			
Ahlin Ulla .....	T/Gxd	KK 6381			
Ahlrén Bertil .....	FalC	VH36 254			
Ahros Svante .....	Adl	TN 9 5500			
Ahismo Arne .....	X/Erc	HF 9 3339			
Ahlisted Alvar .....	MA	HF 9 3651			
Ahlisted Kjell .....	X/Tge	TN 9 1597			
Ahlisted Sven .....	Rgr	HF 9 2772			
Ahlström Emil .....	X/lxb	PJ 9 5825			
Ahlström Gunnar .....	X/RfdC	HF 9 4302			
Ahlström Leif .....	X/Bka	ST 8644			
Ahrent Ellen .....	Ame	SH 8963			
Ahrent Sven .....	MI/BmC	VH32 160			
		9 4686			
Aidantausta Doris .....	X/Pbl	HF 9 2313			
Aktieägarförening, LME-anställdas					
Ordförande .....	Xkn	HF 9 3927			
Aland Lars .....	X/Oge	HF 9 4415			
Albertsson Bo .....	G/AvtC	BO 4114*			
Albertsson Elon .....	X/Ujf	HF 9 4816			
Albertsson Knut .....	X/OC	HF 9 3109			
Albertsson Sven .....	T/Bxm	KK 6694			
Aldestam Karin .....	Dpib	VH36 288			
Aldestam Lennart .....	X/YmF	HF 9 4357			
Aldor Bo .....	X/Ujh	TN 9 2052			
Alenius Karl .....	X/GnpC	HF 9 3630			
Alexandersson Kristina .....	X/Rus	HF 9 5614			
Alexandersson Rune .....	X/AeC	HF 9 2278			
Alf Ove .....	X/Rud	HF 9 4291			
Alfbo Ronny .....	X/Bmb	ST 8668			
Alfredsson Lars .....	LheC	CL 190			
Alin Patrick .....	X/Tek	TN 9 2909			
Alin Tor .....	X/Gte	HF 9 3259			
Allbrand Stig .....	G/Fnk	BO 4271			
Allbring Curt .....	Vt 66	HF 9 2378			
Allemyr Ann-Britt .....	X/Bhs	0150-133 20			
		KH kortnr 0137			
Allerberg Curt .....	G/Fof	BO 4550			
Allerdahl Holger .....	DhE	HF 9 2785			
Allgén Thomas .....	Evu	TN 9 5168			
Allik Evald .....	MI/Bme	VH32 166			
Alm Börje .....	Vt 02M	HF 9 3360			
Alm Eva .....	Dkts	TN 9 1959			
Alm Leif .....	X/Ovnc	HF 9 9128			
Alm Lillian .....	Cfs	TN 9 1892			
Alm Signe .....	X/Mhg	TN 9 5130			
Alm Stig .....	KirC	KK 7161			
Almblad Iris .....	X/Ap	HF 9 3456			
Almeberg Gunnar .....	X/Epsc	HF 9 2294			







Assarsson Björn	Dptt	HF 93453	Bakszt Josef	Mkm	ÅL 8027
Assarsson Jan	X/Tll	HF 93760	Bakszt Monica	Mkm	ÅL 8029
Asséh Lillana	T/GdC	KK 6061	Baky Ferenc	X/Rlk	HF 9 5712
Asseryd Inga	Lok	TN 9 5368	Balbo Italo	DIL	HF 9 3341
Assis Elisabeth	X/Alt	BO 4751	Balck Raymond	MI/BgmC	VH32 310
Assow Bengt	T/RgkC	KK 6494	Banck Hans-Åke	T/EbuC	KK 6412
Astlind Tore	X/Vgm	ST 8935	Baranyal György	G/XfgC	BO 4320
Asthner Bengt	MkgC	BO 4571	Bareksten Arne	X/Aid	HF 9 4370
Asthner Eva	X/Hya	PR 9 0684	Baringe Sten W	Ubk	HF 9 9302
Asztalos Laszlo	NoC	GF 124	Barck-Holst Maria	Dktu	TN 9 1961
Atlas Heinrich	V/Prl	HF 9 2282	Barkell Rolf	V/Btd	HF 9 5992
Atterling Erik	X/AkvC	HF 9 3678	Barkland Bengt	X/CC	HF 9 3005
Attevall Åke	DbeC	HF 9 4394	Barkman Anna-Greta	T/Rmr	KK 6032
Atthoff Göran	Phm	HF 9 2320	Barnemo Gunilla	Leb	TN 9 1029
Augst Horst	T/RggC	TN 9 1370	Barsk Sonja	X/Gdl	HF 9 3110
Augustinson Hans	X/YC	HF 9 3400	Bartl Ingeborg	V/Pb	HF 9 3874
Augustsson Henning	Igu	HF 9 9225	Barton Gunnar	T/Ogf	KK 6255
Aura Pirjo	X/Rns	HF 9 3199	Bassili Botros	X/Yum	TN 9 4562
Auregård Laila	X/Pbk	HF 9 2534	Bast Mona	X/Alk	HF 9 9173
Avara Enn	MkIC	BO 4534	Bastin Thomas	X/Uhk	TN 9 4765
Awes Ingegerd	X/Rxs	HF 9 3190	Bauersfeld Kurt	X/Mkj	TN 9 1772
Aveteg Bernt	X/Se	HF 9 3687	Baumbach Thorkild	Dlp	HF 9 2992
Avila Edgar	T/Olv	KK 6241	Baumgardt Mickael	X/Hyd	PR 9 0661
Avin Ingegerd	Gek	BO 4105	Behring Hallgerd	X/Cfa	HF 9 3856
Avin Runo	EdC	TN 9 1853	Beijer Ulf	T/Gd	KK 6069
Avsan Oleg	X/TfjC	TN 9 5173	Beck Johan	G/Aka	BO 4872
Axegren Yngve	Oeb	TN 9 5006	Becker Gert	Mdfc	HF 9 3853
Axehult Tom	T/Bko	KK 6625	Beckius Bertil	Z/Sba	ÅL 8072
Axelsson Bengt	X/Px	HF 9 3389	Beckman Dagmar	Ikt	VH36 244
Axelsson Carl-Axel	Ivd	TN 9 5220	Beckman Göran	X/Ipi	PJ 9 5890
Axelsson Göran	X/Lt	HF 9 3116	Beckman Helga	X/Rxf	HF 9 4878
Axelsson Juno	Z/Pas	HF 9 2467	Beckman Torsten	Akf	TN 9 5530
Axelsson Karl-Erik	Bv	HF 9 1200	Belina Ferenc	X/TddC	TN 9 5088
Axelsson Knut	T/RmC	KK 6780	Bell Jon	MI/Fe	VH32 252
Axelsson Nils	V/PdaC	HF 9 3108	Belvén Roger	Alr	TN 9 3717
Axelsson Stefan	MI/BdeC	VH32 139	Ben Bihi Said	X/Uhf	TN 9 5774
Axén Hans	X/Aid	HF 9 3597	Benevall Elsa	X/Ceh	PR 9 0570
Axenborg Rune	V/KA	HF 9 2602	Bengtén Ann-Christin	X/Cfk	HF 9 3208
Axhamn Lennart	Sbf	ÅL 8168	Bengtsson Björn	X/Alv	HF 9 3501
Axling Svante	AtIC	SH 8972	Bengtsson Bror	MI/Bpe	VH32 230
Axner Anders	X/Mrf	TN 9 1771	Bengtsson Gunnar	TV/Vt 749	KK 6344
			Bengtsson Ingegerd	Vap	HF 9 2342
			Bengtsson Lars	Z/Pax	HF 9 9177
			Bengtsson Lars A	X/Mkj	TN 9 3654
			Bengtsson Per-Olof	Dptt	HF 9 2155
			Bengtsson Rolf	X/Mhf	TN 9 5396
			Bengtsson Sven	X/AltC	BO 4292
			Benjamin Göran	X/AleC	HF 9 4266
			Benjaminsson Tomas	Kfo	KK 6973
			Benne Anders	MI/BrdC	VH32 269
			Bennich Fredrik	DktA	TN 9 1644
			Bensinstationen		HF 9 3545
			Berg Bertil	V/PrsC	HF 9 2555
			Berg Birgitta	Akf	SH 8966
			Berg Börje	IaC	HF 9 4466
			Bergh Dennis	X/Bkb	ST 8646
			Berg Eva	Gpt	BO 4378
			Berg Folke	Rr	HF 9 4036
			Bergh Inge	MI/Bjf	VH32 274
			Bergh Klaes	Dpub	HF 9 3232

## B

Bach Erik	Vt 16	HF 9 2716
Bager Olof	DIU	HF 9 2355
Bager Rolf	GM	BO 4248
Baggström Stig	BT/VnC	BO 4198
Bahlenberg Gunnar	X/Mkj	TN 9 4913
Back Eva-Lotta	Ekl	TN 9 1979
Backeholt Åke	Bv	HF 9 2200
Backholm Bengt	G/FnA	BO 4285
Backlund Laila	V/Ps	HF 9 4144
Backlund Lars	MI/BjeC	VH32 259
		9 4014
Backlund Åke	X/Akr	HF 9 4411
Backman Gunnel	X/Cbh	PR 9 0554
Backström Lillemor	Gpm	BO 4869

Berg Kristina	Drk	HF 9 9554	Kortnummer				
Berg Lennart	X/IxmC	PJ 9 9436	CL 0128	GF 0130	VH32 0150	VH36 0151	
Berg Nada	T/Gdo	KK 6059					
Berg Per	X/OnIC	HF 9 3021					
Berg Per-Olof	X/Ita	PJ 9 5818	Bergman Åke	LaA	TN 9 5341		
Berg Sixten	Vav	HF 9 2590	Bergman Örn	G/Xdn	BO 4455		
Berg Ulf	X/Tfk	TN 9 1079	Bergsten Staffan	X/SytC	HF 9 4631		
Berg Ulla	Dks	HF 9 2353	Bergsten Sven	X/Ixb	PJ 9 5819		
Berg von Linde Otto	MI/BgU	VH32 379	Bergstedt Gösta	V/Ty	HF 9 2506		
Bergdahl Göran	Adhc	SH 8990	Bergstrand Annika	G/Fnb	BO 4528		
Bergemar Morgan	X/Hkd	PR 9 0566	Bergström Anita	Rs	HF 9 4066		
Bergenudd Kjell	X/Ujg	TN 9 2833	Bergström Arne	X/Gte	HF 9 2880		
Bergerheim Lasse	T/Oge	KK 6265	Bergström Bengt	GptC	BO 4133		
Berggren Ann-Marie	X/Cbh	PR 9 0554	Bergström Bernt	X/UheC	TN 9 5721		
Berggren Björn	Fee	VH36 194	Bergström Bertil	Kkr	KK 6894		
Berggren Gurli	Plv	TN 9 1850	Bergström Birgit	X/Bru	ST 8797		
Berggren Hans-Olof	Dpib	VH36 298	Bergström Kurt	V/BaC	HF 9 3749		
Berggren Håkan	Sid	ÅL 8154	Bergström Lennart	X/PbC	HF 9 3795		
Berggren Lars	MI/Brd	VH32 268	Bergström Maud	Kel	KK 6987		
Berggrund Jan	FmbC	VH36 212	Bergström Nils-Eric	X/EvhC	HF 9 4126		
Bergholm Ingegerd	X/Ik	PJ 9 9445	Bergström Olof	Ado	TN 9 1662		
Bergholtz Mats	X/Vki	HF 9 4534	Bergström Per	X/Gd	HF 9 3486		
Bergin Sven	X/lxf	PJ 9 5860	Bergström Sten	Vt 34	HF 9 0052		
Bergkrets Rune	Edm	TN 9 1947	Bergström Sten-Ingvar	Br	HF 9 2465		
Bergkvist Gunnar	X/OnI	HF 9 4124	Bergström Stig	Ade	TN 9 5039		
Bergqvist Kersti	Fs	VH36 191	Bergvik Sven	Kks	KK 6909		
Bergqvist Ronny	X/Ymt	HF 9 4386	Bergåse Inger	X/Tke	TN 9 2953		
Berglund Anders	T/Rgg	TN 9 1266	Bernhardsson Allan	X/Udf	TN 9 0863		
Berglund Arne	MakC	HF 9 2922	Bernhardsson Svea	Ekr	TN 9 1878		
Berglund Börje	X/Tge	TN 9 2858	Bernholm Gunnar	X/BpK	ST 8723		
Berglund Carl-Olof	G/Fg	BO 4552	Bernholm Stig	X/Thd	TN 9 1056		
Berglund Elisabeth	X/AP	HF 9 9542	Bernland Lars Göran	X/Tgh	HF 9 9383		
Berglund Evy	Avs	TN 9 5558	Bernring Lars	X/Etb	HF 9 4527		
Berglund Gun	Edr	TN 9 1863	Berndt Rolf	DrkC	HF 9 3910		
Berglund Gunilla	Dpigv	VH36 376	Berntson Einar	X/BekC	ST 8826		
Berglund Hans	G/Xdf	BO 4953	Bertilsson Jan	V/Pdk	HF 9 2482		
Berglund Hans	X/Oa	HF 9 2275	Bertvig Dan	T/Aku	KK 6731		
Berglund Ingegerd	X/Bps	ST 8722	Bibliotek				
Berglund Lena	X/Al	HF 9 4242	Inköp	Ubb	HF 9 4515		
Berglund Peter	NtdC	GF 212	Lån	Ubx	HF 9 3431		
Berglund Rolf	K 18	HF 9 2837	Tidskriftscirkulation	Ubt	HF 9 3866		
	K 18B	HF 9 2708	Biding Gunnevi	Akm	TN 9 5430		
Berglund Sigurd	Iv	PR 9 5730	Bidner Gunnar	Dpe	HF 9 3276		
Berglund Stig	Mp	HF 9 3487	Bilbeställning				
Berglund Vivan	Ivd	TN 9 5220	Lastbilar	Vt 25	HF 9 4250		
Berglöv Owe	Got	BO 4167			HF 9 2755		
Bergman Agneta	Np	GF 182	Direktionsbilar	Iva	HF 9 2466	9 2666	
Bergman Carina	Zap	ÅL 8038	Bilkenroth Olof	X/YuA	TN 9 5032		
Bergman Erik	V/Prd	HF 9 2533	Billing Inga-Britt	Lei	TN 9 5329		
Bergman Göran	X/Ukl	TN 9 0958	Billing Ragnar	G/FdC	BO 4270		
Bergman Henrik	X/Tde	TN 9 5407	Billow Olow	X/Gtg	HF 9 3850		
Bergman Håkan	X/Gne	HF 9 3932	Bildt Gillis	T/Gid	KK 6303		
Bergman Ingvar	X/Gdj	HF 9 3852	Binette Bo	Rf	HF 9 2848		
Bergman Nils	X/Lt	HF 9 4457	Bingefors Tore	X/TgC	TN 9 5071		
Bergman Pierre	Ivd	TN 9 1622	Birath Jan	X/Rng	HF 9 3161		
Bergman Ruben	Dta	HF 9 1083	Birath Sigurd	TddC	KK 6090		
Bergman Sten	G/Fdt	BO 4314	Bird Kerstin	Djs	HF 9 3808		
Bergman Sten	DpueC	HF 9 3114	Bird Paul	DffhC	HF 9 4358		
Bergman Stig	X/Bmb	ST 8672	Birgersson Eva	Ued	VH36 330		
Bergman Thomas	X/Rme	HF 9 3277	Birgin Sellman Margareta	BT/Vtr	BO 4765		







Bylund Lars-Erik..... X/Uhe TN 9 1731  
 Bylund Thomas..... Sdh AL 8117  
 Bylund Yngve..... TVks KK 6174  
 Byman Ruben..... X/Rul HF 9 5738  
 Büstrich Günther..... MagC BO 4544  
 Byström Anders..... G/Xod BO 4849  
 Byström Roland..... X/lxv PU 9 5816  
 Byström Åke..... Lhe CL 213  
 Bågling Gunnar..... T/Bkb KK 6675  
 Bång Hans..... Dta HF 9 4373  
 Bäck Carl-Gustav..... TV/Vt 748 KK 6345  
 Bäck Gun-Britt..... X/TgdC TN 9 5124  
 Bäck Gunnar..... X/Gtg HF 9 3488  
 Bäck Göte..... X/Ru HF 9 5687  
 Bäck Ragnar..... DpufC HF 9 2171  
 Bäckdahl Waldemar..... Bg AL 8548  
 Bäcklund Henny..... X/Bcg ST 8742  
 Bäcklund Ingemar..... X/Alb HF 9 4342  
 Bäckman Ingrid..... Ues VH36 120  
 Bäckman Kjell-Erik..... Fmo VH36 354  
 Bäckström Barbro..... Dktk TN 9 5477  
 Bäckström Carina..... X/La HF 9 4277  
 Bäckström Kurt..... Zed HF 9 3423  
 Bäckström Lisbeth..... CrA TN 9 1897  
 Bäckström Ulf..... X/Tlm HF 9 3983  
 Bäckvall Birgit..... Igk TN 9 2290  
 Bärlund Hans..... V/Ba HF 9 2196  
 Bärnsten Rolf..... Fpm VH36 359  
 Böhlin Lennart..... X/Aif TN 9 1451  
 Böike Leif..... X/HkaC PR 9 0577  
 Börjesson Daniel..... T/Gde KK 6050  
 Börjesson Hans..... G/Fg BO 4509  
 Börjesson Rolf..... TVb KK 6341

C

Callierus Åke..... VedC HF 9 2625  
 de la Camp Ursula..... G/Aru BO 4328  
 Candréus Arne..... X/Pd HF 9 3059  
 Canefors Björn..... X/Ruf HF 9 4900  
 Cannehag Tomas..... X/Ete HF 9 3448  
 Cannerheim Gösta..... MI/Bgm VH32 294  
 Caplander Leif..... X/Hyd PR 9 0673  
 Carbéus Rune..... Mel HF 9 2604  
 Carebrand Per-Arne..... X/Mkj TN 9 1026  
 Carelius Irene..... MI/Bts VH32 388  
 Caribom Lars..... X/VmaC ST 8955  
 Carleson Gösta..... T/GxdC KK 6383  
 Carlstedt Olle..... G/Foe BO 4302  
 Carlström Hans..... Dpte HF 9 9133  
 Carlström Henrik..... Sid AL 8164  
 Carlström Per..... XsB TN 9 3025  
 Caroc Torben..... X/Yum TN 9 3264  
 Carpman Claes..... X/Ukf TN 9 5889  
 Cassbro Lennart..... Fol VH36 281  
 Cassel Åke..... T/Enm KK 6407  
 Casteheim Urban..... T/Gi KK 6317  
 Cavalli-Björkman Arne..... X/YxuC HF 9 5063

Cedemo Douglas..... lv AL 8557  
 Ceder Birger..... Drk HF 9 2208  
 Cederborg Lennart..... X/Rxb HF 9 3430  
 Cederman Kurt..... Gpt BO 4873  
 Cedersand Bjarne..... Dpp HF 9 2623  
 Cederstrand Solveig..... X/Brp ST 8833  
 Cederwall Ingemar..... T/BkrC KK 6607  
 Celinski Christopher..... MI/Bdb VH32 239  
 Cessan Adnan..... X/Mkj TN 9 1026  
 Cewers Michael..... T/Gfe KK 6337  
 Chevallerau Sirkka..... Os TN 9 0471  
 Chilowitz Otto..... lvt HF 9 2303  
 Christensson Jan..... X/RmoC HF 9 3764  
 Christensson Lars..... Evk TN 9 1859  
 Christensson Solveig..... Crm TN 9 1895  
 Christensson Sven-Erik..... BakC HF 9 9150  
 Christiansson Christer..... X/Heg PR 9 0638  
 Christiansson Karl-Erik..... Z/Sbe AL 8055  
 Chrysanthou Jacovos..... X/Thl TN 9 1072  
 Cisneros Ramon..... G/FevC BO 4275  
 Claesson Bo..... SxhC AL 8178  
 Claesson Eva..... Cra TN 9 1617  
 Claesson Evy..... Ubs HF 9 3536  
 Claesson Jan-Ove..... CLfC AL 8559  
 Claesson Torbjörn..... X/Vkg HF 9 3504  
 Clausen Anne..... X/Brr ST 8843  
 Clausen Carl-Heinz..... X/Brv ST 8754  
 Clementz Bo..... G/Xfe BO 4346  
 Clementz Leif..... G/Xed BO 4465  
 Clementz Lennart..... Ado SH 8991  
 Cleverdahl Kenneth..... X/Bhb 0150-133 20

KH kortnr 0137  
 Cook Milka..... Ekr TN 9 1873  
 Collerud Kent..... X/Gdk HF 9 2195  
 Colliander Bengt..... MI/Brd VH32 233  
 Collin Rolf..... X/Adh HF 9 2069  
 Combs John..... EvkC TN 9 1856  
 da Conceicao Fernanda..... Vt 18 HF 9 3318  
 Conning Lennart..... Au TN 9 5221  
 Conradsson Ros-Marie..... Plr TN 9 5061  
 Corp Stig..... V/Ts HF 9 2574  
 von Corswant Anne..... MI/BgrC VH32 144  
 Costa-Ferreira René..... X/Rpp HF 9 4445  
 Crafoord Georg..... G/Feo BO 4525  
 Cronhamn Marina..... Plv TN 9 1847  
 Cronström Peter..... X/Mkg TN 9 4913  
 Csaba Marianne..... Os TN 9 5011  
 Cserepes Balint..... X/Bke ST 8656  
 Cucarano Gennaro..... Vt 22, 66 HF 9 2378  
 Cullblad Gunnel..... G/Xs BO 4419  
 Cunelius Frans..... Fap VH36 345  
 Czomba Erika..... X/Mhd TN 9 4852  
 Czyzyk Wladislaw..... Leo TN 9 5398

D

Dagh Curt..... X/Uhf TN 9 9413  
 Dagerholm Sten..... X/Ogd HF 9 9250  
 Dagerskog Anders..... X/Mjp TN 9 0965  
 Dagstedt Leif..... X/Ruh HF 9 2160  
 Dahl Aage..... Ak SH 8984  
 Dahl Bodil..... Sns AL 8190  
 Dahl Börje..... Vek HF 9 3596  
 Dahl Ella..... TVpt KK 6525  
 Dahl Gunnar..... Giv BO 4201  
 Dahl Göran..... X/Bme ST 8683  
 Dahl Inge..... G/XokC BO 4164  
 Dahl Isabel..... Ufd AL 8161  
 Dahl Lars..... Dpte HF 9 3196  
 Dahl Manuel..... X/Yd HF 9 3807  
 Dahl Torbjörn..... X/Tfg TN 9 1074  
 Dahlberg Anders..... lva HF 9 5976  
 Dahlberg Ann..... X/Tek TN 9 1047  
 Dahlberg Arne..... Vt 39 HF 9 2292  
 Dahlberg Birgit..... X/Cfr HF 9 2479  
 Dahlberg Ingrid..... TVpk KK 6665  
 Dahlberg Lennart..... X/BuP ST 8845  
 Dahlberg Ragnar..... G/XodC BO 4169  
 Dahlblom Rolf..... X/BC ST 8800  
 Dahlbom Sten..... Vt 02E HF 9 3689  
 Dahlén Artur..... X/lxr PJ 9 5833  
 Dahlenfors Lennart..... X/GdtC HF 9 4447  
 Dahlerus Carita..... Leo TN 9 5305  
 Dahlgren Arne..... X/Zgu HF 9 3733  
 Dahlgren Bengt..... X/Aed HF 9 3996  
 Dahlgren Bertil..... X/HygC PR 9 0693  
 Dahlgren Lars-Eric..... X/Ons HF 9 4638  
 Dahlgren Lillian..... T/Gde KK 6054  
 Dahli Rigmor..... X/Cbd PR 9 0558  
 Dahlin Harold..... X/Bmh ST 8666  
 Dahlin Lars..... X/Vkv ST 8904  
 Dalkvist Bengt..... Ark TN 9 5580  
 Dahlqvist Bengt..... X/Vkg HF 9 3708  
 Dahlqvist Folke..... X/Mkh TN 9 5224  
 Dahlqvist Folke..... X/lhn HF 9 5619  
 Dahlqvist Ingemar..... X/Bhr 0150-133 20

KH kortnr 0137  
 Dahlöf Bror..... X/Gx HF 9 3057  
 Dahlman Ulla..... Kib KK 6924  
 Dahlström Bengt..... Dput HF 9 4510  
 Dahlström Göran..... X/ltk PJ 9 9104  
 Dalén Per..... Dktk TN 9 1649  
 Dalenstam Jan-Anders..... T/OIC KK 6248  
 Dalerup Quirina..... TVpp KK 6111  
 Dalsbö Johan..... X/Ete HF 9 4567  
 Dalsätt Jan..... G/XfkC BO 4415  
 Dalsätt Åke..... G/XegC BO 4362  
 Damm Gurli..... Kib KK 6943  
 Danefjäll Ivar..... Az TN 9 5501  
 Danell Curt..... Sb AL/EUA 08-749 9000  
 Danielsen Dagfinn..... T/Bxd KK 6648  
 Danielsen Margareth..... X/Obl HF 9 9158

Kortnummer

CL 0128 GF 0130 VH32 0150 VH36 0151

Danielsen Sigurd..... TxC KK 6161  
 Danielsen Terje..... NobC GF 121  
 Daniellson Carl-Erik..... MI/BgA VH32 141  
 Daniellson Gunborg..... Vt 11 HF 9 3311  
 Daniellson Karl-Axel..... X/Tfk TN 9 1078  
 Daniellson Lieselotte..... X/Yd HF 9 3644  
 Daniellson Maj..... X/Mjf TN 9 0987  
 Daniellson Per-Erik..... X/Hye PR 9 0675  
 Daniellson Ulla-Britt..... Bu 06 HF 9 4407  
 Danner Manfred..... BT/Vkt BO 4741  
 Dannäs Christer..... EdA TN 9 1852  
 Darle Tomas..... Dpi VH36 236  
 Davidsson Hans..... V/PdsC HF 9 2673  
 Davidsson Laila..... X/Ps HF 9 3926  
 Davidsson Lars..... X/Ovn HF 9 2931  
 Davidsson Staffan..... ZapC BO 4776  
 Davidsson Stefan..... T/Akd KK 6751  
 Dávila José..... G/Fmt BO 5139  
 Daxberg Kenneth..... X/Yxa HF 9 5209  
 Daxberg Leif..... Z/SbC AL 8056  
 Daza Lourdes..... X/Vgs ST 8708  
 Deichmann Henning..... X/Hyfc PR 9 0695  
 Deichmann May..... X/Ak HF 9 3442  
 Dellwik Veronica..... Sm AL 8144  
 Demski Christel..... X/Hgf PR 9 0521  
 Denander Henry..... X/Ze HF 9 9541  
 Desnica Jovan..... TVki KK 6270  
 Deu Wilhelm..... X/RmfC HF 9 3247  
 Diesen Anton..... X/SK HF 9 2080  
 Dietrich Paul..... X/Ovb HF 9 4656  
 Dietsch Arne..... X/AdC HF 9 2650  
 Dikbo Johnny..... X/Mhp TN 9 4590  
 Dicke Berit..... Git BO 4391  
 Diskay József..... MI/Bgm VH32 149  
 Disman Bertil..... X/BhhC 0150-133 20

KH kortnr 0137  
 Djurling Eva..... Giv BO 4200  
 Dmitryjewski Barbara..... X/Pbk HF 9 2534  
 Dobó György..... X/Brd ST 8891  
 Dolmen Reidar..... TVkiC KK 6346  
 Douglas Gustaf O..... RC HF 9 3780  
 Dowander Eivor..... X/Bod ST 8811  
 Dovlid Inger..... Xrs HF 9 2795  
 Drago Giordano..... X/Tdh TN 9 4811  
 Dragvik Per..... X/Oge HF 9 2584  
 Drakenberg Sten..... DptR HF 9 2846  
 Drakenby Sven..... KfcC KK 6908  
 Drdos Julius..... X/Vkv ST 8917  
 Dreback Michael..... X/Mrg TN 9 5238  
 Dreback Olov..... ToFC KK 6461  
 Droschke Hans..... X/lhnC HF 9 2165  
 Druse Tommy..... Eda TN 9 5054  
 Du Rietz Jan..... X/MrpC TN 9 1751  
 Dudnik André..... T/RtdC KK 6810  
 Dudnik Eivor..... Tdd KK 6086  
 Duggan John..... X/Yux TN 9 3757



Dugmonits Edith ..... X/Cbd PR 90590  
 Dunér Kurt ..... lvt HF 92307  
 Duncker Bodo ..... T/Axe KK 6708  
 Dyborn Sören ..... MI/Bgi VH32 369  
 Dypbukt Ivar ..... X/Rmg HF 94959  
 Däcker Bjarne ..... X/TdgC TN 95405

**E**

Eberstein Bo ..... T/Akg KK 6756  
 Echarti Peter ..... T/AkC KK 6725  
 Edberg Elsa ..... Ns GF 141  
 Edberg Eva ..... X/Mjpc TN 9 1703  
 Edeborg Ryno ..... G/FmiC BO 4273  
 Edefuhr Susanne ..... T/Gdo KK 6062  
 Edelsvärd-Wiklund Ulrika ..... Dis HF 9 2898  
 Edén Monica ..... T/Akr KK 6745  
 Edenby Anders ..... X/Hyd PR 9 0673  
 Edepihl Roland ..... lvt VH32 250  
 Edestig Anna-Lisa ..... PaC HF 9 2358  
 Edestig Christer ..... X/Gnh HF 9 4426  
 Edfors Bertil ..... X/Tld HF 9 3821  
 Edholt Myriam ..... X/Yd HF 9 9398  
 Edin Bertil ..... X/Yd HF 9 2119  
 Edin Kerstin ..... X/Udh TN 9 5587  
 Edin Rune ..... X/RIC HF 9 3412  
 Edin Sune ..... X/BppC ST 8725  
 Edling Rolf ..... G/Xnh BO 4161  
 Edlund Christer ..... X/Rnh HF 9 2058  
 Edlund Lars-Eric ..... X/Te TN 9 1084  
 Edlund Nils ..... Dru HF 9 3662  
 Edman Ernst ..... MC HF 9 2939  
 Edman Jan ..... Fed VH36 334  
 Edman Sune ..... Nra GF 148  
 Edmark Lars ..... FD HF 9 2238  
 Edsman Inga-Lill ..... Z/Ps HF 9 3609  
 Edsman Sture ..... DpS, ZC HF 9 2613  
 Edstam Björn ..... Mdf HF 9 3744  
 Edstav Björn ..... X/luf PJ 9 5846  
 Edström Leif ..... X/Mrg TN 9 5269  
 Edström Nils Herbert ..... X/Sb HF 9 3122  
 Edström Stefan ..... Mel HF 9 3525  
 Edvardsen Paul ..... X/Rld HF 9 4307  
 Edvardsson Lars ..... X/Oe HF 9 3008  
 Edvinsson Bertil ..... X/ZgC HF 9 4947  
 Edwinsson Stig ..... Kik KK 6918  
 Edwinsson Sven ..... DrsC HF 9 4558  
 Egerton Johnny ..... Ado SH 8993  
 Eggehorn Henry ..... X/VB ST 8700  
 Egnér Torbjörn ..... X/Ons HF 9 3892  
 Ehrby Bo ..... X/YxbC HF 9 2375  
 Ehrenborg Jöns ..... Dkm HF 9 3947  
 Ehrling Märta ..... X/lpe PJ 9 5888  
 Ehrnrooth Reinhold ..... lvd TN 9 5220  
 Eidsmo Arne ..... T/Gx KK 6350  
 Eiffré Gustaf ..... Ap TN 9 1926  
 Eiffré Per ..... X/Akf HF 9 2890  
 Eiffré Sture ..... V/Prb HF 9 2974

Eilertsen Aage ..... GoR BO 4251  
 Einan Bjarne ..... G/Xep BO 4361  
 Einarsson Hans ..... X/Yue TN 9 5423  
 Ejervik Willy ..... MI/Bde VH32 281  
 Ek Gösta ..... X/Rm HF 9 2424  
 Ek Håkan ..... X/Yga HF 9 4295  
 Ek Jan ..... Avm TN 9 5546  
 Ek Karl-Bertil ..... G/Fxj BO 4389  
 Ekh Kurt ..... X/Uhj TN 9 5746  
 Ek Nils ..... TVpf KK 6325  
 Ek Nils ..... T/GipC KK 6312  
 Ek Ruth ..... Akf TN 9 1915  
 Ek Stig ..... Mdf HF 9 3854  
 Ek Thomas ..... X/MjoC TN 9 1695  
 Ekbacke Börje ..... X/Bkb ST 8774  
 Ekberg Bengt ..... X/Ujf TN 9 0982  
 Ekberg Bo ..... TVkr KK 6164  
 Ekberg Erik ..... V/BvfC HF 9 2476  
 Ekberg Rolf ..... Avm TN 9 5551  
 Ekblad Rolf ..... Dpul HF 9 3216  
 Ekblom Birgitta ..... Z/Ss ÄL 8069  
 Ekblom Ulla-Britt ..... X/Cfr HF 9 2576  
 Ekdahl Per-Anders ..... X/Ae HF 9 3216  
 Ekeblom Bengt ..... X/Ama HF 9 2599  
 Ekelin Gunnar ..... TdC KK 6080  
 Ekelund Folke ..... KI KK 6869  
 Ekelund Gustav ..... Fal VH36 211  
 Ekelund Rolf ..... X/Rmf HF 9 5658  
 Ekelund Sixten ..... T/Axe KK 6709  
 Ekenberg Siv ..... X/Pbs HF 9 4547  
 Ekengren Rolf ..... G/Fof BO 4501  
 Eckerud Jan ..... Nfa GF 151  
 Ekfeldt Gunnar ..... lva HF 9 2466, 9 2666  
 Ekhammer Henry ..... Pu HF 9 1652  
 Ekholm Lars ..... Vt 39 HF 9 2914  
 Ekholm Ola ..... T/RC KK 6168  
 Ekholm Wivi-Anne ..... BT/Vtr BO 4744  
 Eklund Agne ..... V/Tgp HF 9 0058  
 Eklund Bo ..... X/TegC TN 9 4925  
 Eklund Ejnar ..... V/PdxC HF 9 2495  
 Eklund Erik ..... X/TKd HF 9 5091  
 Eklund Fred ..... Dhe HF 9 5995  
 Eklund Jean ..... X/Tfh TN 9 5230  
 Eklund Karl-Evert ..... Rf HF 9 2848  
 Eklund Kjell ..... Z/Seb ÄL 8099  
 Eklund Oskar ..... X/GkdC HF 9 3948  
 Eklund Rune ..... T/Gdb KK 6063  
 Eklund Ulf ..... Ald TN 9 5591  
 Eklöv Gustaf ..... X/AihC HF 9 4271  
 Eklöv Hans ..... X/lts PJ 9 5792  
 Eklöv Inger ..... V/Pdm HF 9 4881  
 Eklöv Lars ..... Sxg ÄL 8177  
 Eklöv Leif ..... X/Alg HF 9 4251  
 Eklöv Nils ..... X/Bk ST 8652  
 Ekman Barbro ..... Evf TN 9 1885  
 Ekman Dan ..... G/FoeC BO 4263  
 Ekman Göran ..... X/Tfb TN 9 5090  
 Ekman Karl-Erik ..... X/Alv HF 9 3500  
 Ekman Maud ..... X/Cfx HF 9 3767  
 Ekman Per ..... X/Bkb ST 8645

Ekmark Lars ..... X/Rnk HF 9 5741  
 Eknor Tore ..... T/Rkd KK 6180  
 Ekre Asbjörn ..... Dpka HF 9 4554  
 Eksten Oswald ..... Cra TN 9 5066  
 Ekstedt Göran ..... X/Syd HF 9 4882  
 Ekstrand Ann-Katrin ..... Dis HF 9 4545  
 Ekstrand Bert ..... Ri HF 9 2048  
 Ekstrand Birger ..... XkK HF 9 3777  
 Ekstrand Claes ..... X/Akm HF 9 3663  
 Ekström Gerhard ..... V/Ba HF 9 4116  
 Ekström Hans ..... G/Fmi BO 4266  
 Ekström Lars ..... Amp SH 8962  
 Ekström Lars Erik ..... X/Ovb HF 9 3615  
 Ekström Lisa ..... NssC GF 221  
 Ekström Nils ..... Vt 60 HF 9 2367  
 Ekwall Seth ..... Nte GF 116  
 Ekwall Sture ..... X/Ap HF 9 4778  
 Elander Hans ..... T/Ofv KK 6275  
 Eldblom Hans ..... G/Fh BO 4875  
 Eldö Stig ..... Lar TN 9 5338  
 Elebäck Lars ..... Vt 03 HF 9 2340  
 Elfström-Johansson Kirsti ..... Ubt HF 9 3866  
 Elfström Sune ..... Kre KK 6932  
 Elfving Marita ..... X/Mhe TN 9 1790  
 Elgerud Ingvar ..... X/AeaC HF 9 4273  
 Elhage Carl-Otto ..... Vt 34 HF 9 0051  
 Eliasson Birgitta ..... Dbs HF 9 4153  
 Eliasson Britta ..... Dpi VH36 237  
 Eliasson Hans ..... X/Bek ST 8828  
 Eildin Anders ..... Dt HF 9 3351  
 Elleskog Ulla ..... X/Cbh PR 9 0557  
 Ellstam Stig ..... Xfk HF 9 3467  
 Elm Håkan ..... V/Bu HF 9 3538  
 Elm Per ..... Plv TN 9 5064  
 Elmund Knut ..... X/Odb HF 9 9443  
 Elovsson Ove ..... Drk HF 9 5559  
 Elvhage Bertil ..... lIC HF 9 2428  
 Elnvert Ingbert ..... X/Alt BO 4774  
 Emanuelsson Erik ..... X/Thd TN 9 1056  
 Emericks Rune ..... X/Aif HF 9 4321  
 Emretsson Lennart ..... V/Tmp HF 9 9386  
 Ehn Ann-Marie ..... Dfos HF 9 3119  
 Enarsson Dan ..... X/Vkg HF 9 3709  
 Ehnborg Åke ..... Dff HF 9 4645  
 Endersz György ..... T/RgoC KK 6623  
 Eneborg Mats ..... T/Bxd KK 6642  
 Eng Bo ..... Dpigv VH36 366  
 Engberg Ulla ..... Mak HF 9 3952  
 Engbrant Fritz ..... Oma TN 9 1017  
 Engdahl Ulla ..... TVas KK 6128  
 Engelgren Jörgen ..... Z/PpdC ÄL 8216  
 Engestål Agnes ..... X/Cfr HF 9 3748  
 Englander Yngve ..... X/Vkg HF 9 3504  
 Englund Curt ..... X/CepC PR 9 3528  
 Englund Gunn ..... Brk HF 9 3508  
 Englund Jan ..... T/Bkr KK 6604  
 Englund Karl-Axel ..... X/Sue HF 9 2153  
 Englund Nils-Göran ..... T/EC KK 6666  
 Englund Olle ..... X/Uje TN 9 2917

**Kortnummer**  
 CL 0128 GF 0130 VH32 0150 VH36 0151

Engman Berith ..... X/Bhs 0150-13320  
 KH kortnr 0137  
 Engman Christer ..... X/Mhf TN 9 4658  
 Engman Gunnar ..... lvc HF 9 4435  
 Engman Göran ..... Ado SH 8993  
 Engman Göran ..... G/Xbn BO 5127  
 Engman Karl-Erik ..... X/Bhg 0150-13320  
 KH kortnr 0137  
 Engman Leif ..... Onl TN 99316  
 Engskog Jan ..... V/Bvk HF 9 3394  
 Engström Bengt ..... TveC KK 6149  
 Engström Berit ..... Plr TN 9 1848  
 Engström Björn ..... Drs HF 9 3023  
 Engström Elsa ..... Dkta TN 9 1648  
 Engström Erik ..... G/Xbb BO 4573  
 Engström Georg ..... X/Rfd HF 9 2113  
 Engström Göran ..... X/lxrC PJ 9 5827  
 Engström Lorentz ..... X/Uhj TN 9 9481  
 Engström Mariette ..... Rf HF 9 4553  
 Engström Tore ..... BTC BO 4102  
 Engström Uno ..... X/BmeC ST 8682  
 Engström Viola ..... Vt 17 HF 9 3788  
 Engzellius Maud ..... Tib KK 6500  
 Engzell Bertil ..... V/Bvf HF 9 2476  
 Enholm Jarl ..... Sx/E ÄL 8182  
 Enholm Kerstin ..... X/Vs ST 8901  
 Enhörning Staffan ..... Avm TN 9 3825  
 Enckell Anders ..... X/Thv TN 9 1065  
 Enocson Henry ..... Ztc HF 9 3609  
 Enstedt Carl-Wilhelm ..... G/Foe BO 4812  
 Enstedt Margareta ..... Gis BO 4376  
 Ehnström Anders ..... SeeC ÄL 8198  
 Enström Bengt ..... T/Gxd KK 6384  
 Ehnvall Barbro ..... Rgs HF 9 2989  
 Enåsen Bo ..... MI/Bdb VH32 211  
 Erdfelt Rune ..... V/BtC HF 9 3236  
 Erelina Jaan ..... Fpt VH36 177  
 Eriksen Bo ..... X/Tgd TN 9 3799  
 Eriksen Paul ..... Mkg BO 4577  
 Eriksson Agneta ..... Plv TN 9 1846  
 Eriksson Alice ..... X/Oga HF 9 0096  
 Ericsson Anders ..... X/Hgm PR 9 0525  
 Eriksson Anders ..... X/Vma ST 8949  
 Eriksson Anders ..... X/Ons HF 9 0065  
 Eriksson Anders ..... X/Vga ST 8822  
 Eriksson Anna-Lisa ..... X/Bkg ST 8629  
 Eriksson Arne ..... V/PdC HF 9 2657  
 Eriksson Arne ..... X/BruC ST 8786  
 Eriksson Asta ..... Z/Ppd ÄL 8406  
 Eriksson Bengt ..... X/Rni HF 9 5660  
 Eriksson Bernt ..... X/lxv PJ 9 5645  
 Eriksson Bernt ..... X/UdbC TN 9 5714  
 Ericsson Bertil ..... Txp KK 6163  
 Eriksson Bertil ..... X/Mk TN 9 1785  
 Eriksson Bertil ..... X/Onp HF 9 3629  
 Eriksson Birgitta ..... X/Mrs TN 9 4903



Eriksson Birgitta ..... Ns GF 156  
 Eriksson Birgitta ..... X/Cfa HF 9 3856  
 Eriksson Birgitta ..... Plr TN 9 5020  
 Eriksson Bo ..... Dku HF 9 3143  
 Eriksson Britt-Inger ..... G/Xs BO 4458  
 Ericsson Bror ..... X/Brr ST 8837  
 Eriksson Börje ..... Vt 15 HF 9 2775  
 Eriksson Börje ..... X/Bru ST 8787  
 Eriksson Carl-Otto ..... X/lur PJ 9 5845  
 Eriksson Christer ..... X/Odb HF 9 3858  
 Eriksson Claes-Göran ..... X/Noa HF 3078  
 Eriksson Doris ..... Akb TN 9 5046  
 Eriksson Einar ..... CLav CL 111  
 Ericsson Eje ..... X/YlaC HF 9 4552  
 Eriksson Elisabet ..... Cik HF 9 4843  
 Eriksson Elof ..... X/TkC TN 9 1062  
 Eriksson Else-Marie ..... X/lpe PJ 9 5887  
 Eriksson Erik ..... Kks KK 6896  
 Eriksson Erik ..... V/BteC HF 9 4145  
 Eriksson Eva-Britt ..... X/Noa HF 9 2635  
 Ericson Georg ..... V/Prb HF 9 3694  
 Ericson Gilbert ..... OnaC TN 9 5013  
 Ericsson Gunnar ..... Uep VH36 133  
 Eriksson Gunnar ..... T/AkdC KK 6749  
 Eriksson Gunnar ..... X/lumC PJ 9 5844  
 Ericsson Gunnel ..... X/INmp HF 9 2546  
 Eriksson Gunnel ..... Ss ÅL 8186  
 Eriksson Göran ..... X/Se HF 9 4458  
 Ericson Hans ..... Kfo KK 6976  
 Eriksson Hans ..... X/HgIC PR 9 0517  
 Eriksson Harry ..... X/PIC HF 9 3554  
 Eriksson Harry ..... X/HegC PR 9 0637  
 Ericsson Inga ..... Gid BO 4101  
 Eriksson Inga-Maj ..... Lob TN 9 5475  
 Eriksson Ingrid ..... MI/Bmd VH32 276  
 Ericson Ingvar ..... Mdf HF 9 3195  
 Ericsson Jenny ..... X/Bod ST 8873  
 Eriksson John ..... X/Iti PJ 9 5880  
 Eriksson Karl-Erik ..... TVks KK 6174  
 Eriksson Karl Olov ..... T/Bxr KK 6487  
 Eriksson Karl-Åke ..... X/Tgb TN 9 1965  
 Eriksson Katharina ..... Gok BO 4123  
 Eriksson Kent ..... X/Uhj TN 9 0856  
 Eriksson Kerstin ..... X/Bhh 0150-133 20  
 KH kortnr 0137  
 Eriksson Kjell ..... Mkm ÅL 8030  
 Eriksson Kristina ..... X/Yus TN 9 5149  
 Eriksson Lars ..... V/Pb HF 9 3604  
 Eriksson Lars ..... KolC KK 6941  
 Erixon Lars ..... X/Nmx HF 9 4568  
 Eriksson Lars ..... MI/Bgo VH32 313  
 Ericsson Lars-Bertil ..... Len TN 9 5315  
 Ericsson Lars Göran ..... X/MkC TN 9 1777  
 Eriksson Lars-Göran ..... X/TkdC TN 9 1091  
 Eriksson Lars-Olov ..... X/TebC TN 9 5447  
 Ericsson Leif ..... Leo TN 9 5310  
 Eriksson Leif ..... Vt 25 HF 9 4250  
 Eriksson Leif ..... X/Mkg TN 9 1780  
 Eriksson Leif ..... X/lhn HF 9 5698  
 Eriksson Leif ..... X/Ukm TN 9 4172

Eriksson Lena ..... Mkg BO 4561  
 Ericsson Lennart ..... Vt 15 HF 9 3584  
 Eriksson Lennart ..... Gpo BO 4312  
 Ericson Lennart ..... FolC VH36 341  
 Erikson Lennart ..... Gpr BO 4352  
 Eriksson Linnéa ..... X/Rxf HF 9 4813  
 Eriksson Magnus ..... X/Mkd TN 9 1765  
 Eriksson Mait ..... Tep KK 6296  
 Eriksson Maj ..... X/Cbh PR 9 0550  
 Eriksson Maj-Britt ..... X/Bkf ST 8851  
 Eriksson Margareta ..... Lhd CL 214  
 Eriksson Maria ..... T/Rs KK 6159  
 Eriksson Martin ..... MI/Btb VH32 299  
 Eriksson Melvin ..... Vt 08 CL 219  
 Eriksson Nils ..... X/Rfl HF 9 2343  
 Eriksson Ola ..... X/Ovn HF 9 2968  
 Eriksson Olle ..... X/Sdf HF 9 2101  
 Eriksson Olof ..... MI/BT VH32 386  
 Eriksson Owe ..... Ekr TN 9 5141  
 Eriksson Ove ..... MI/Bgr VH32 155  
 Eriksson Ove ..... X/Lt HF 9 2632  
 Ericsson Ove ..... X/EC HF 9 4496  
 Eriksson Per-Erik ..... X/lhzC TN 9 5118  
 Eriksson Pia ..... Fs VH36 191  
 Ericsson Ragnar ..... Sdh ÅL 8163  
 Eriksson Ragnar ..... X/TfC TN 9 1082  
 Ericson Reidun ..... TVpk KK 6530  
 Eriksson Rickard ..... Map HF 9 2754  
 Eriksson Ricky ..... X/Ita PJ 9 5791  
 Eriksson Rolf ..... GC BO 4242  
 Eriksson Solveig ..... Crm TN 9 1895  
 Ericson Sonja ..... Ci HF 9 3140  
 Eriksson Sussie ..... lvt HF 9 3296, 9 4786  
 Eriksson Sven ..... X/Bhc 0150-133 20  
 KH kortnr 0137  
 Eriksson Sven ..... X/BofC ST 8776  
 Ericsson Sven B ..... Kir KK 6982  
 Ericsson Sven-Göran ..... T/Gi KK 6318  
 Eriksson Sven-Ingvar ..... MI/Bgt VH32 135  
 Eriksson Sören ..... X/Tih HF 9 4004  
 Eriksson Tony ..... Fmb VH36 357  
 Eriksson Tor ..... X/lxv PJ 9 5810  
 Eriksson Tord ..... G/Fo BO 4303  
 Eriksson Tore ..... CL 397 0753-86 600  
 Eriksson Tore ..... T/GimC KK 6311  
 Eriksson Torsten ..... Vt 04 HF 9 2704  
 Eriksson Torsten ..... Vr 17 HF 9 2945  
 Eriksson Torsten ..... MI/Bed VH32 332  
 Eriksson Ulf ..... X/Bhr 0150-133 20  
 KH kortnr 0137  
 Eriksson Ulf ..... X/Gk HF 9 4063  
 Eriksson Verner ..... X/ItC PJ 9 4189  
 Eriksson Wicktor ..... T/Gia KK 6314  
 Eriksson Willy ..... Ay TN 9 5509  
 Eriksson Willy ..... X/Rul HF 9 5678  
 Erkstam Lars ..... X/Mhf TN 9 4658  
 Erlandson Einar ..... TVkr KK 6227  
 Erlandsson Aina ..... X/Tih HF 9 2876  
 Erlandsson Björn ..... Te KK 6292

Erlandson Christer ..... T/BkdC KK 6679  
 Erlandsson Georg ..... Arb TN 9 5578  
 Erling Gunnar ..... X/Hkb PR 9 0582  
 Erling Ingrid ..... T/Es KK 6667  
 Erling Lars ..... X/Ovn HF 9 3263  
 Erme Rolf ..... AdC TN 9 1612  
 Erninger Lennart ..... MI/BpC VH32 229  
 9 4680  
 Ernolf Stig ..... X/Aeg HF 9 4619  
 Ernos Karl-Erik ..... KelC KK 6986  
 Ernstson Arthur ..... TVks KK 6308  
 Ernstson Sven ..... MI/Bde VH32 135  
 Ershage Peter ..... Nob GF 120  
 Ersson Erik ..... X/Bke ST 8650  
 Ervenius Robert ..... X/Ons HF 9 3851  
 Ervik Erling ..... G/Xef BO 4438  
 Eræus Ove ..... Dput HF 9 4041  
 Eshammar Benno ..... X/Evh HF 9 3012  
 Eskilsson Bertil ..... X/Tde TN 9 5407  
 Esmat Bahira ..... X/Teg TN 9 5416  
 Esplund Greta ..... V/Pdx HF 9 2495  
 von Essen Henrik ..... V/Prb HF 9 4621  
 Essnerf Rolf ..... MI/Bgm VH32 317  
 Essving Eric ..... X/Akr HF 9 3942  
 Estberger Lars ..... X/IgC PJ 9 9358  
 Estbro Björn ..... T/Rkd KK 6181  
 Estmark Curt ..... VksC HF 9 3293  
 Everheim Carina ..... Gpr BO 4373  
 Evling Sixten ..... V/Bta HF 9 4123  
 Evlogosis Barbro ..... X/Hyb PR 9 0667  
 Evmar Barbro ..... TVpk KK 6568  
 Evmar Bo ..... X/Aef HF 9 4259  
 Evsin Conny ..... MI/Bdb VH32 295

F

Fager Tuula ..... Dffhs HF 9 3405  
 Fagerberg Hans ..... Sdh ÅL 8214  
 Fagerlind Sven ..... MD HF 9 5958  
 Fagerström Gunvor ..... T/Gfr KK 6377  
 Fagerström Jorma ..... X/Yum TN 9 1952  
 Fagerström Roland ..... T/Rd KK 6837  
 Fagerström Ulf ..... T/Ent KK 6442  
 Fagert Gustaf ..... Nap GF 138  
 Fahlén Bo-Lennart ..... X/Mrh TN 9 1807  
 Fahlén Christina ..... MI/Bps VH32 231  
 Fahlén Staffan ..... X/Hyl PR 9 0678  
 Fahlén Lennart ..... X/Nms HF 9 4232  
 Fakturakontroll ..... Efv TN 9 1861, 9 1884  
 TN 9 1885, 9 1887  
 Falcon Christina ..... Ubb HF 9 4515  
 Falk Anders ..... G/Avt BO 4327  
 Falck Jan ..... X/APc HF 9 4601  
 Falck Johannes ..... X/Bre ST 8813  
 Falk Margareta ..... Leo TN 9 5306  
 Falk Rutger ..... X/Uhj HF 9 2980  
 Falk Örjan ..... X/Ymm HF 9 4478

Kortnummer  
 CL 0128 GF 0130 VH32 0150 VH36 0151  
 Falkenby Tor ..... Dpima 031-27 5000  
 MÖ kortnr 0139  
 Falkenå Owe ..... X/Mj TN 9 1717  
 Fallenius Alvar ..... X/Gnf HF 9 4421  
 Falkvist Bo-Gunnar ..... X/Ons HF 9 9432  
 Farra Nadim ..... G/Fmt BO 4877  
 Fast Sonja ..... X/Cbh PR 9 0593  
 Fasteson Anders ..... X/Hyd PR 9 0669  
 Fegler Bengt ..... X/MrfC TN 9 1770  
 Feige Helmut ..... X/Hu PR 9 0585  
 Fekete István ..... X/Tde TN 9 5229  
 Fekete István ..... T/AkeC KK 6741  
 Felanmälan: Se omslagets  
 2:a sida  
 Feldt Åke ..... X/Bed ST 8874  
 Fernandez Serrano Juan ..... X/Mkj TN 9 5631  
 Ferngren Leif ..... Krf KK 6953  
 Fernholm Anders ..... Bu HF 9 3962  
 Fernholm Jan-Folke ..... X/RndC HF 9 2886  
 Fernlund Lars ..... X/Gka PR 9 0521  
 Fernstedt Elisabeth ..... Sis ÅL 8191  
 Fernström Gunnar ..... lvaC HF 9 2199  
 Fernström Lennart ..... X/LaM HF 9 3531  
 Fernström Ryno ..... X/OeC HF 9 3608  
 Finné Kurt ..... MI/BpoC VH32 226  
 Finnmyr Jan-Erik ..... Dru HF 9 2645  
 Fiore Laura ..... X/Uks TN 9 5695  
 Fischer Rolf ..... T/Gdd KK 6070  
 Fjell Greger ..... Z/Rkp ÅL 8025  
 Fjellner Gunvor ..... Dpp HF 9 4666  
 Fjellström Mats ..... X/Teg TN 9 5416  
 Fjordland Sture ..... X/Tge TN 9 5128  
 Flank Gudrun ..... Edr TN 9 1862  
 Flensburg Anne-Marie ..... X/Bpp ST 8737  
 Flink Göran ..... Pld TN 9 1843  
 Flink Hans ..... XF HF 9 2438  
 Flink Per ..... X/Rp HF 9 3626  
 Flodell Rickard ..... Tod KK 6473  
 Flodin Ingrid ..... Defs,  
 Dess, Cs HF 9 1939  
 Flodman Göran ..... DpteC HF 9 2873  
 Flodman Lars ..... X/Bhr 0150-133 20  
 KH kortnr 0137  
 Floropoulos Agneta ..... X/Bpg ST 8744  
 Flygresebyrån AB  
 Platschef ..... I/RT HF 9 0095  
 Resor utanför Europa, ej  
 Medelhavsrådet ..... I/RT HF 9 0095  
 Resor Europa o Medel-  
 havsrådet, ej Norden ..... I/RT HF 9 2267  
 Resor Norden ..... I/RT HF 9 3209  
 Visumfrågor ..... I/RT HF 9 4292  
 För besök: Se exp tider  
 Fogde Sven-Erik ..... X/Gne HF 9 3881  
 Fogelberg Stig ..... FpC VH36 224  
 Fogelklou Lennart ..... Avm TN 9 5503



Fogelqvist Per.....	Kom	KK 6957	Fransson Sven-Erik.....	Ml/Bdb	VH32 296	Golfklubben.....	TN 9 1258	<b>Kortnummer</b>			
Foisack Gösta.....	Z/SgIC	ÅL 8088	Franzén Bengt.....	Dpue	HF 9 9162	Idrottsklubben.....	HF 9 2317	CL 0128	GF 0130	VH32 0150	VH36 0151
Folin Tom.....	Vap	HF 9 3834	Franzén Inger.....	Kfe	KK 7153	Konstföreningen.....	HF 9 2573				
Folkesson Christer.....	X/Tdh	TN 9 5404	Fredholm Nore.....	X/lsg	031-11 3266	Lokal i TN/V "Villan".....	TN 9 1775				
Folkesson Gunvor.....	X/Brp	ST 8771	Fredin Birgitta.....	X/Syt	Kortnr 0170	Motorklubben.....	BO 4351				
Follinger Börje.....	G/Avr	BO 4369	Fredin Leif.....	X/Bmd	HF 9 2526	Orkesterföreningen.....	HF 9 3780				
Foresi Luigi.....	X/MkjC	TN 9 0887	Fredman Lennart.....	OmC	ST 8679	Pistolklubben.....	TN 9 1450				
Fors Raffaello.....	Ado	TN 9 1662	Fredricsson Stefan.....	T/BxdC	TN 9 5014	Radioklubben.....	TN 9 1536				
Fors Torbjörn.....	Ml/Bma	VH32 148	Fredricsson Stefan.....	AyC	KK 6650	Amatörradiostation.....	HF 9 4477				
Forsander Inger.....	Lxyl	CL 182	Fredriksson Berndt.....	Z/Pas	TN 9 5504	Schackklubben.....	HF 9 4607				
Forsberg Arne.....	X/Iti	PJ 9 5651	Fredriksson Björn.....	GpbC	HF 9 2141	Skytteklubben.....	HF 9 2933				
Forsberg Arne.....	Mkm	ÅL 8029			033-13 6290	Småfilmsklubben.....	TN 9 1561				
Forsberg Birgit.....	Vt 17	HF 9 2717			BL kortnr 0127	Lokal i TN/V "Villan".....	TN 9 1438				
Forsberg Conny.....	Ml/Bje	VH32 196	Fredriksson Clas.....	Mkl	BO 4590	Sällskapet LME.....	TN 9 5063				
		9 4014	Fredriksson Jan.....	X/Aef	HF 9 3710	Teaterklubben.....	HF 9 2580				
Forsberg Ellinor.....	T/Gs	KK 6301	Fredriksson Kurt.....	X/BerC	ST 8859		08-18 0703				
Forsberg Greta.....	T/Rmr	KK 6030	Fredriksson Lars-Erik.....	T/EbpC	KK 6431	U-föreningen.....	HF 9 3009				
Forsberg Gunnar.....	T/Bko	KK 6630	Fredriksson Ulla.....	Dpp	HF 9 2347	Frostberg Björn.....	HF 9 4647				
Forsberg Gunnar.....	X/lhn	HF 9 5669	Fredriksson Walter.....	DpigrC	VH36 293	Frostne Jan-Olof.....	08-749 9000				
Forsberg Henry.....	Pm	HF 9 2317	Fredriksson Åke.....	Xr	HF 9 4312		ÅL/EUA kortnr 0162				
Forsberg Karl-Göran.....	X/Rni	HF 9 5691	Fredstam Hans.....	T/RtC	KK 6811	Fryklund Elisabet.....	TN 9 1791				
Forsberg Kjell.....	X/lxv	PJ 9 9118	Freiholtz Birger.....	X/Yla	HF 9 2513	Fryklund Erik.....	HF 9 2644				
Forsberg Lennart.....	X/Epu	HF 9 4247	Frelin Christer.....	G/Xdg	BO 4838	Frånberg Östen.....	HF 9 3094				
Forsberg Lennart.....	X/lxv	PJ 9 9126	Frelin Elisa.....	Cik	HF 9 2937	Frändén Vera.....	BO 4524				
Forsberg Maria.....	X/Pbk	HF 9 2534	Frenell Christina.....	X/Vpp	ST 8622	Frödin Göran.....	TN 9 0965				
Forsberg Sven.....	FC	VH36 195	Frey Michal.....	X/Um	TN 9 5767	Frölin Tommy.....	X/Bke				
Forsberg Urban.....	X/Evp	HF 9 3018	Freye Horst.....	X/EviC	HF 9 4440	Fröling Göran.....	BO 4179				
Forsbäck Bengt.....	G/Xbo	BO 4887	Freyschuss Lennart.....	Ay	TN 9 5498	Fulton Björn.....	X/YgC				
Forssell Hans.....	X/HedC	PR 9 0623	Fribe Yvonne.....	Fed	VH36 342	Funke Åke.....	BO 4259				
Forssell Sven-Åke.....	G/XbbC	BO 4439	Friberg Conny.....	TVkr	KK 6164	Furehed Gunilla.....	HF 9 9252				
Forsgran Kurt.....	Ml/Bea	VH32 328	Friberg Gunnar.....	T/Ake	KK 6738	Furehed Lennart.....	V/BvkC				
Forsgren Ola.....	X/Itt	PJ 9 5882	Friberg Lars.....	X/Bp	ST 8713	Furevik Valborg.....	HF 9 2475				
Forsgren Roland.....	Ml/BeaC	VH32 397	Friberg Maj.....	X/Cfx	HF 9 4162	Furmarker Hans.....	Au				
Forslin Jenny.....	Adl	TN 9 1606	Friberg Sven-Gunnar.....	Dpim	031-27 5000	Furu Per.....	G/Fh				
Forsling Gert.....	Ado	TN 9 5116			MÖ kortnr 0139	Furugård Gunnar.....	X/Udg				
Forsling Ingvar.....	Ved	HF 9 3042	Friberg Tom.....	X/BefC	ST 8821	Furugård Ulf.....	X/Bhb				
Forslund Esbjörn.....	Sia	ÅL 8115	Friberg Tore.....	GotC	BO 4531						
Forslund Ingrid.....	X/Yd	HF 9 4052	Friberg Yngve.....	X/CfeC	HF 9 5997	Fügedi Janos.....	Sxh				
Forslund Kristine.....	X/Bre	ST 8893	Fridh Anne-Marie.....	Lob	TN 9 5361	Fylling Britt-Marie.....	X/Hea				
Forslöw Johan.....	Ax	TN 9 0450	Fridh Lars.....	X/Nos	HF 9 9535	Fylling Jan-Ove.....	X/Vtk				
Forslöw Tom.....	Xp	HF 9 4654	Fridh Solveig.....	Bu	TN 9 1122	Fägnell Gustin.....	Alo				
Forsman Bertil.....	Kit	KK 6950	Fridell Larsson Anna.....	Dpbs, Bs	HF 9 3519	Fällman Håkan.....	X/It				
Forsman Torbjörn.....	X/Vtg	ST 8619	Fridland Kristina.....	Fpp	044-12 3180	Fäldt Birgitta.....	Ms				
Forsmark John-Erik.....	X/Bkf	ST 8849			KR kortnr 0138	Fäldt Britta.....	T/Rkh				
Forsmark Pål.....	Z/SebC	ÅL 8097	Fridolvsson Gunnar.....	Iv	PR 9 5730	Fäldt Karl-Gunnar.....	X/UmfC				
Forsström Kjell.....	X/Hya	PR 9 0653	Fridström Christer.....	Nup	GF 189	Fäldtström Berndt.....	X/lss				
Fosse John-Thoralf.....	G/XbjC	BO 4347	Fried Dick.....	X/Uhe	TN 9 5642	Färjh Ann.....	Sxs				
Fourong Bengt.....	X/EraC	HF 9 4414	Fried Thomas.....	X/SynC	HF 9 2082	Färjh Arne.....	X/Ukf				
Fraktopplysningar.....	Lxdk	HF 9 5376	Friman Gun.....	Ikt	HF 9 3429	Förberg Gunnar.....	Z/Smk				
Frank Kjell.....	Az	TN 9 5528	Friman Lars.....	X/Bmg	ST 8697	Företagsnämnder.....	DKF				
Frank Martin.....	G/Xom	BO 4829	Frisendahl Håkan.....	G/Foe	BO 4806	Förlagsverksamheten,					
Frank Per-Olof.....	X/Mrh	TN 9 0437	Frisinger Ingemund.....	Dpk	HF 9 2575	förfrågningar					
Fransson Bengt.....	X/Tkd	TN 9 5091	Frisk Bruno.....	Ml/Bn	VH32 242	Kontor.....	Dkfs				
Franson Bertil.....	ArbC	TN 9 5577	Frisk Stefan.....	X/Bmh	ST 8693	Verkstaden.....	V/BatC				
Fransson Birger.....	G/Aup	BO 4231	Friström Willgott.....	G/XvIC	BO 4642	Försäljningshandboken					
Fransson Börje.....	Z/Rba	ÅL 8014				Sekretariat.....	Dffhs				
Fransson Hilma.....	Lxdk	TN 9 5376	Fritidsverksamhet								
Fransson Melker.....	X/lhz	TN 9 5382	Bridgeklubben.....		HF 9 3415						
Fransson Owe.....	T/Bko	KK 6631	Dyckklubben.....		HF 9 2473						
Fransson Svante.....	V/Bvp	HF 9 3824	Lokal i TN/V "Villan".....		TN 9 1661						
			Fotoklubben.....		HF 9 2178						

**G**

Gabrielson Ulf.....	EKA	TN 9 1876
Gadman Ingemar.....	X/luC	PJ 9 3514
Gajzago Vilmos.....	X/Ove	HF 9 4464
Galdén Lennart.....	X/Gka	HF 9 4501
Gallard Jacqueline.....	X/Yd	HF 9 4147
Gallo Alvaro.....	Gis	BO 4851
Galtung Gösta.....	X/Bme	ST 8684
Gamlík Ulla.....	CLpo	CL 117
Gamma Signe.....	X/Cfe	HF 9 3563
Gandils Lars.....	X/GxC	HF 9 3365
Gannemo Åke.....	X/Rfg	HF 9 4437
Gahnström Kerstin.....	Edr	TN 9 1865
Gahnström Rolf.....	T/RmrC	KK 6024
Garage o bilverkstad.....	Vt 23	HF 9 2215
Garcia Birgitta.....	X/Hgm	PR 9 5656
Garcia Fransisco.....	Vek	HF 9 4673
Gard Thyra.....	Ml/Bma	VH32 167
Garelius Barbro.....	Ci	HF 9 2618
Garheden Jörgen.....	Vt 36	HF 9 2779
Garhult May-Brith.....	T/Op	KK 6215
Garhult Stig.....	X/HC	PR 9 4012
Gars Jan.....	X/Gx	HF 9 3960
Gartzell Lars.....	T/Ekc	KK 6420
Gauding Lennart.....	X/Cer	PR 9 0647
Gebelius Kenneth.....	X/Rmo	HF 9 3333
Geidebäck Hans.....	X/Rnk	HF 9 5679
Geisler Erika-Ruth.....	X/Yd	HF 9 3831
Gellerstam Christer.....	T/Rmd	KK 6778
Georgii Ingvar.....	X/YgaC	HF 9 2841
Gerdin Sven.....	V/Bvf	HF 9 2476
Gerebäck Berndt.....	X/HrC	PR 9 4033
Gerebäck Eva.....	X/Mhs	TN 9 3145
Gerschman Mats.....	Dpuf	HF 9 4832
Gerson Josef.....	FptC	VH36 140
Gertzell Christian.....	G/Fev	BO 4578
Gezelius Arne.....	T/Ekv	KK 6417
Ghisler Walter.....	X/TII	TN 9 1761
Gibril Mahmoud.....	X/lts	PJ 9 5717
Gidlöf Åke.....	Vt 18	HF 9 2836
Giertz Hans.....	Uemd	VH36 130
Gillander Annika.....	Dr	HF 9 2276
Gillberg Siv.....	Gid	BO 4943
Gillgren Carl-Olof.....	X/Vu	ST 8610
Gillström Ingrid.....	Dktl	TN 9 5065
Gimsäter Asbjörg.....	X/Pbk	HF 9 2534
Gjertsen Annbjörg.....	TVpk	KK 6210
Gladh Göran.....	X/TII	HF 9 3044
Glavare Rune.....	Z/MbC	ÅL 8036
Glavinic Miko.....	X/Zia	HF 9 3862
Gleisner Tor-Åke.....	G/Fib	BO 4536
Glennemark Klara.....	X/Bko	ST 8634
Glennsjö Jan-Erik.....	Sm	ÅL 8230

G  
H  
I  
J  
K  
L  
M  
N  
O  
P  
Q  
R  
S  
T  
U  
V  
W  
X  
Y  
Z  
Å  
Ö











Holm Lennart ..... SdgC ÅL 8137  
 Holm Lennart ..... X/Umf TN 9 0959  
 Holm Olle ..... G/AruC BO 4146  
 Holm Per-Inge ..... G/Xvg BO 4952  
 Holm Per-Robert ..... Drs HF 9 4061  
 Holm Ragne ..... Krf KK 6955  
 Holm Solveig ..... X/Bkf ST 8852  
 Holm Stig ..... X/Tud TN 9 1405  
 Holm Yngve ..... Arb TN 9 5573  
 Holmberg Anna-Lisa ..... Plv TN 9 1844  
 Holmberg Arne ..... T/RkhC KK 6285  
 Holmberg Barbro ..... V/Tf HF 9 2219  
 Holmberg Berndt ..... V/Ba HF 9 2393  
 Holmberg Lars ..... Lxyk CL 188  
 Holmberg Leila ..... Phms HF 9 2222  
 Holmberg Lisbeth ..... lkt HF 9 3429  
 Holmberg Solveig ..... MI/Fes VH32 280  
 Holmbom Eivor ..... X/Cfr PR 9 3873  
 Holmbo Jan ..... Z/Sbb ÅL 8072  
 Holmberg Arne ..... X/Br ST 8839  
 Holmén Jan ..... X/Tkf TN 9 5131  
 Holmen Trygve ..... X/RxmC HF 9 2271  
 Holmer Göran ..... X/Cer PR 9 0560  
 Holmér Nils ..... V/Bvp HF 9 2475  
 Holmgren Lars ..... SxiC ÅL 8128  
 Holmgren Nils ..... DR HF 9 2860  
 Holmqvist Björn ..... X/RldC HF 9 5757  
 Holmqvist Gunvor ..... Aks TN 9 5512  
 Holmqvist Lars ..... X/Teg TN 9 4930  
 Holmqvist Tore ..... Dptt HF 9 2978  
 Holmlin Mats ..... X/PxC HF 9 2494  
 Holmlund Bengt ..... X/Mre TN 9 5446  
 Holmlund Kai-Edwin ..... X/lxr PJ 9 5829  
 Holmstedt Kurt ..... BT/Vtb BO 4742  
 Holmström Enar ..... Uel VH36 136  
 Holmström Rose-Marie ..... X/Pdb HF 9 9192  
 Holmström Stefan ..... X/Ujf TN 9 0960  
 Holmung Anders ..... X/Ujf TN 9 0894  
 Holst Torsten ..... Mdg BO 4527  
 Holten Leif ..... TVkp KK 6106  
 Holtzberg Göran ..... X/Mk TN 9 5456  
 Holtzberg Lilly ..... X/Cfk HF 9 3208  
 Homme Torbjörn ..... G/Xdfc BO 4804  
 Hoonk Rane ..... X/Uhj TN 9 9416  
 Hortlund Kent ..... X/Tlm HF 9 3758  
 Horvath Karoly ..... X/Aek HF 9 3771  
 Hosek Miloslav ..... Iva HF 9 2199  
 Hoving Erik ..... DptpC HF 9 2633  
 Hoxell Håkan ..... Tod KK 6474  
 Hrachovina Bedrich ..... T/Ake KK 6740  
 Hrdlicka Franz ..... X/ThmC TN 9 1061  
 Huber Walter ..... X/Hyd PR 9 0686  
 Huikko Linnea ..... X/Cfa HF 9 3856  
 Hult Erik ..... X/UkC TN 9 4702  
 Hultberg Claes-Göran ..... X/RnkC HF 9 4648  
 Hultberg Åke ..... MI/Bel VH32 344  
 Hultgren Erik ..... KibC KK 6948  
 Hultgren Per-Olof ..... X/ZkdC HF 9 5403  
 Hultgren Thord ..... Zek HF 9 3374

Hultman Anna-Maj ..... lkt HF 9 3429  
 Hultman Arne ..... Ae TN 9 1928  
 Hultman Bengt ..... Kep KK 6993  
 Hultman Jan ..... X/lhz TN 9 5384  
 Hultsten-Sandberg  
 Anne-Louise ..... Leo TN 9 5354  
 Hurtig Mait ..... lvd TN 9 5220  
 Huss Eva ..... Leb TN 9 1029  
 Huus Leif ..... X/lxf PJ 9 5842  
 Hyllander Erik ..... Xfh HF 9 3706  
 Hyllenstam Marianne ..... X/Cfx HF 9 4162  
 Hyvönen Mika ..... X/Gnf HF 9 9232  
 Hågård Göran ..... X/RudC HF 9 2431  
 Håkansson Birgitta ..... Z/P HF 9 1107  
 Håkansson Bjarne ..... X/Tfh TN 9 1093  
 Håkansson Håkan ..... X/Mkd TN 9 1699  
 Håkansson Kerstin ..... lkt HF 9 3429  
 Håkansson Leif ..... X/SyzC HF 9 4100  
 Håkansson Olov ..... lfp HF 9 2211  
 Håkansson Ulf ..... X/Cer PR 9 9553  
 Håland Jon ..... X/Gkd HF 9 4313  
 Hållberg Sören ..... MI/Bgs VH32 375  
 Häger Eivor ..... X/BodC ST 8830  
 Hägg Ingegerd ..... T/Rks KK 6250  
 Häggberg Gösta ..... NaaC GF 172  
 Häggblad Erik ..... X/Syb HF 9 3747  
 Häggblom Bo ..... X/LvmC HF 9 4879  
 Hägglund Bengt ..... X/Hgm PR 9 0522  
 Hägglund Lennart ..... T/Ril KK 6793  
 Häggström Bo ..... X/Teg TN 9 1052  
 Häggström Lena ..... Dpks HF 9 3598  
 Häggström Maria ..... Vt 27 HF 9 2727  
 Häkkinen Elsa ..... X/Pe HF 9 4074  
 Häll Lilly ..... X/Pbk HF 9 2534  
 Hällbom Stefan ..... X/Hgl PR 9 0515  
 Hällström Karin ..... lvb HF 9 3331  
 Hänström Martin ..... X/Udh TN 9 5715  
 Hårdeman Torkel ..... G/Xdf BO 4974  
 Härllin Carl-Erik ..... X/TfkC TN 9 1063  
 Höbinger Lars ..... K 17 HF 9 2834  
 Högberg Bertil ..... X/Rue HF 9 3785  
 Högberg Ingvar ..... X/YueC TN 9 5027  
 Högberg Klas ..... T/Bke KK 6688  
 Högberg Sixten ..... X/Hyl PR 9 5709  
 Högberg Willy ..... Z/Ppd ÅL 8225  
 Högbo Ulla ..... X/Bpm ST 8732  
 Högländer Karl-Erik ..... Kel KK 6985  
 Höglund Artur ..... X/EteC HF 9 3914  
 Höglund Henry ..... X/Iti PJ 9 5879  
 Höglund Signar ..... T/GdeC KK 6053  
 Höglund Stig ..... Giu BO 4948  
 Höckert Robert ..... Eku TN 9 5145  
 Höring Jan ..... X/Tfj TN 9 1077  
 Hörnlund Lars ..... Vks HF 9 4678  
 Höstbeck Olof ..... DIA HF 9 2310  
 Höög Görjen ..... MI/Bea VH32 346

I  
 I-bladet, red o exp ..... lk HF 9 2021  
 Ibring Ulla ..... Phm HF 9 2266  
 Idensjö Tommy ..... MI/Bde VH32 262  
 Idrottskonsulent:  
 Se exp tider  
 Ihlar Lars ..... Dku HF 9 4603  
 Illerstam Jan-Åke ..... Dpibm VH36 311  
 Inedahl Lennart ..... T/Gdd KK 6064  
 Ingelid Jorma ..... X/Efb HF 9 4160  
 Ingman Hans ..... X/BogC ST 8664  
 Ingmar Catharina ..... Evi TN 9 1888  
 Ingre Lars ..... X/Ymi HF 9 4520  
 Insulander Erik ..... T/Bko KK 6632  
 Intressekontor: Se exp tider  
 o org delen Ci  
 Irebö Jan ..... X/Hka PR 9 5749  
 Irländer Ola ..... T/Rtd KK 6807  
 Irländer Ola ..... V/Btg HF 9 2587  
 Ihs Göran ..... X/lhz TN 9 5384  
 Isaksson Steinar ..... Uetf VH36 152  
 Isaksson Anders ..... Ado TN 9 5116  
 Isaksson Evert ..... Nob GF 198  
 Isaksson Greta ..... Dpubs HF 9 3950  
 Isaksson Isak ..... Oef TN 9 5001  
 Isacson Jarl ..... FppC 044-12 3180  
 KR kortnr 0138  
 Isaksson Kjell ..... X/Hyf PR 9 0679  
 Isaksson Lars ..... X/Syn HF 9 2158  
 Isacson Leif ..... G/Xnfc BO 4817  
 Isaksson Nils ..... X/Tfj TN 9 5121  
 Isaksson Ove ..... TVpt KK 6548  
 Isaksson Per-Olof ..... Eda TN 9 1978  
 Isaksson Ulf ..... Dpia VH36 234  
 Isberg Hans ..... X/lx PJ 9 5853  
 Isblad Bengt ..... Cu TN 9 1656  
 Ihse Christer ..... X/UmeC TN 9 4575  
 Israelsson Jan-Erik ..... RiC HF 9 3674  
 Ivanyi Laszlo ..... X/TLdC HF 9 3800  
 Ivarsson Elisabeth ..... Ay TN 9 5562  
 Ivarsson Hans ..... X/Vtg ST 8604  
 Ivarsson Stig-Gunnar ..... X/VtkC ST 8609  
 Ivarsson Tore ..... T/Ofe KK 6278  
 J  
 Jadbrandt Gunilla ..... X/Uhf TN 9 5779  
 Jaensson Hans ..... Ado SH 8997  
 Jaensson Lars ..... X/GteC HF 9 3857  
 Jagfeldt Lars ..... G/Fdt BO 4493  
 Jagfeldt Åke ..... G/FibC BO 4134  
 Jaki Ivan ..... T/Ak KK 6734  
 Jacobsen Gille ..... X/BreC ST 8812  
 Jacobsen Karin ..... X/Yd HF 9 2366  
 Jacobsen Odd ..... X/Lbd HF 9 3790  
 Jakobsson Anders ..... Z/Sba ÅL 8076  
 Jacobson Bo ..... BT/Vnu BO 4761  
 Jacobson Börje ..... X/Hgm PR 9 0632  
 Jakobson Gunnar ..... G/Xnf BO 5119

Kortnummer  
 CL 0128 GF 0130 VH32 0150 VH36 0151  
 Jacobson Ivar ..... X/UjgC TN 9 1822  
 Jacobsson Kerstin ..... Lxdf TN 9 5378  
 Jacobsson Lars ..... ZeC, VeC HF 9 4997  
 Jakobsson Lars ..... G/AkfC BO 4274  
 Jacobsson Margareta ..... X/Syn HF 9 2162  
 Jacobsson Sivert ..... X/Rlm HF 9 4308  
 Jacobsson Stig ..... Uer VH36 111  
 Jakobsson Sture ..... G/XnD BO 4265  
 Jacobson Tord ..... X/Adh HF 9 2913  
 Jacobsson Torsten ..... X/Thd TN 9 2578  
 Jacobæus Christian ..... DY HF 9 2955  
 Jackson Kenneth ..... Akm TN 9 1916  
 Jaktlund Vivi-Ann ..... Pkb HF 9 2619  
 Jalmarsson Lennart ..... Xki HF 9 4729  
 Jalve Tore ..... TodC KK 6475  
 Jalvert Sixten ..... lvb HF 9 3331  
 James Richard ..... G/Xbb BO 4432  
 Jahn Jiri ..... Dfe HF 9 2967  
 Janczak Jerzy ..... X/Adm HF 9 3401  
 Jangeborn Ingegärd ..... Phms HF 9 2829  
 Jangrell Anna-Lisa ..... Phms HF 9 3460  
 Jangrell Hans Olof ..... X/Bru ST 8792  
 Janik Josef ..... Fep VH36 370  
 Jannesson Gunnar ..... V/Tgp HF 9 0059  
 Janson Anders ..... X/Yga HF 9 3865  
 Jansson Anders ..... X/Rxk HF 9 2169  
 Jansson Anita ..... X/Cfk HF 9 3208  
 Jansson Barbro ..... lpb HF 9 2293  
 Jansson Bengt ..... lll HF 9 2493  
 Jansson Bengt ..... Kom KK 6958  
 Jansson Bengt ..... X/Aek HF 9 4167  
 Jansson Bengt O ..... X/Rng HF 9 4130  
 Jansson Berndt ..... X/Hrd PR 9 5772  
 Jansson Birgit ..... X/Cfa HF 9 3856  
 Jansson Birgitta ..... Clv CL 110  
 Jansson Curt ..... T/Rgk KK 6495  
 Jansson Cäcilie ..... Gpo BO 4313  
 Jansson Eva ..... X/Cfx HF 9 3547  
 Jansson Eva ..... Ci HF 9 2260  
 Jansson Gunnar ..... Bg ÅL 8553  
 Jansson Gunnar ..... X/Vtk ST 8603  
 Jansson Gösta ..... X/ItpC PJ 9 5873  
 Jansson Hans-Christer ..... Au TN 9 4627  
 Jansson Harry ..... Ahu TN 9 1607  
 Jansson Hjördis ..... TVpp KK 6152  
 Jansson Håkan ..... X/RuC HF 9 5692  
 Jansson Ingemar ..... BT/VtmC BO 4159  
 Jansson Jolanta ..... X/Ita PJ 9 5863  
 Jansson Kaj-Ole ..... X/Vgk ST 8620  
 Jansson Kjell ..... Ay TN 9 0085  
 Jansson Kjell ..... TVkp KK 6367  
 Jansson Kjell ..... X/Mkh TN 9 5224  
 Jansson Lars ..... X/Nmx HF 9 4082  
 Jansson Lena ..... Z/Pam HF 9 3669  
 Jansson Margit ..... lktC HF 9 3252  
 Jansson Per-Erik ..... Dptb HF 9 3897



Jansson Raymond	X/Rik	HF 9 5781	Johansson Anne-Marie	Is	HF 9 3251	Johansson Lars	G/Xbn	BO 4431	Kortnummer CL 0128 GF 0130 VH32 0150 VH36 0151
Jansson Roland	X/NouC	HF 9 4203	Johansson Arne	G/Fof	BO 4955	Johansson Lars	RuC	HF 9 4389	
Jansson Rolf	X/HkC	PR 9 2609	Johansson Arne	V/Ba	HF 9 2461	Johansson Lars-Erik	Dlp	HF 9 3242	
Jansson Siv	T/Enm	KK 6405	Johansson Arnold	X/GkC	HF 9 4149	Johansson Leif	Vt 15	HF 9 3376	
Jansson Sture	G/Xog	BO 4443	Johansson Asta	Ekl	TN 9 1883	Johansson Leif	X/Nos	HF 9 9534	
Jansson Susan	Ekr	TN 9 1871	Johansson Barbro	X/lk	PJ 9 5837	Johansson Lennart	X/PbkC	HF 9 2450	
Jansson Sven	X/Aid	HF 9 4352	Johansson Bengt	X/OT	HF 9 3557	Johansson Lennart	G/AvrC	BO 4144*	
Jansson Sverker	X/Mhf	TN 9 3225	Johansson Bergr	Z/Rba	ÅL 8014	Johansson Lizzie	TVb	KK 6355	
Jansson Tommy	T/Bkf	KK 6663	Johansson Bo	BT/Vtm	BO 4747	Johansson Maj-Lis	Lxyh	CL 176	
Jansson Tore	Ade	TN 9 5500	Johansson Britt-Marie	Atx	SH 8981	Johansson Marie	X/lss	PJ 99116	
Jansson Urban	G/Fg	BO 4814	Johansson Britta	T/Rs	KK 6169	Johansson Mats	T/Bkg	KK 6681	
Jansson Åke	X/Mkg	TN 9 4913	Johansson Börje	Ay	TN 9 5548	Johansson Mats	Gkhy	HF 9 4792	
Jansson Åke	X/lhn	HF 9 5628	Johansson Carl-Göran	X/Ale	HF 9 4243	Johansson Per	D/AupC	BO 4143*	
Jardhammar Nils	Len	TN 9 5317	Johansson Christer	Ml/Fe	VF32 286	Johansson Per-Erik	T/Bxg	KK 6646	
Jarheden Göran	Dpula	011-180310	Johansson Christer	Xsu	TN 9 1747	Johansson Percy	T/Gfr	KK 6378	
		IN kortnr 0134	Johansson Claes-Göran	T/Bxd	KK 6645	Johansson Peter	X/Mj	TN 9 3006	
Jarheim Odd	X/LaC	HF 9 3832	Johansson Dagny	lkt	HF 9 3429	Johansson Roland	Klr	KK 6870	
Jarkander Ivar	Dpuf	HF 9 3922	Johansson Edit	Akb	TN 9 5247	Johansson Rosa	PhmHF	9 2804, 9 3408	
Jarl Gun	CLas	CL 113	Johansson Elisabeth	X/Cfe	HF 9 3254	Johansson Runar	Ml/Bev	VH32 339	
Jarl Gunnel	X/Ais	HF 9 2934	Johansson Ella	Dpigs	VF36 379	Johansson Rune	Bv	HF 9 2200	
Jarnbrink Lars-Yngve	T/Gfl	KK 6358	Johansson Ellinor	V/Bta	HF 9 5977	Johansson Rune	Ml/Fez	VH32 283	
Jarredal Gustav	T/Rmr	KK 6031	Johansson Elsie	T/Rmr	KK 6035	Johansson Severt	Uep	VH36 133	
Jartegen Gulli	Ml/Bdk	VH32 192	Johansson Erik	X/Bre	ST 8790	Johansson Sigvard	X/Hpl	PR 9 0535	
Jartegen Gösta	Pkb	HF 9 3343	Johansson Erik	V/Bvs	HF 9 2476	Johansson Stellan	TVks	KK 6308	
Jarvinge Harriet	Dpigv	VH36 328	Johansson Erling	Ml/Bdb	VH32 298	Johansson Sten	Dpkt	HF 9 2788	
Jawerth Torsten	X/Gx	HF 9 3055	Johansson Evi Maj	TV/Vt 740	KK 6342	Johansson Sten Olof	XS	HF 9 1229	
Jawitz Nanna	Zed	HF 9 2497	Johansson Greta	Zek	HF 9 3507	Johansson Sven	T/Akf	KK 6721	
Jayne Robert	Dktk	TN 9 1649	Johansson Gunilla	As	TN 9 5510	Johansson Sven	Kir	KK 7159	
Jeffery Suzanne	Lea	TN 9 1585	Johansson Gunnar	Bfv	BO 4170	Johansson Sven-Anders	X/IB	PJ 9 5858	
Jelbring Gun	Gid	BO 4101	Johansson Gunnar	X/AkfC	HF 9 4438	Johansson Sven-Erik	X/Pax	HF 9 2875	
Jelleryd Ann	Dhs	HF 9 1223	Johansson Gunnar	Vt 33, 37	HF 9 2737	Johansson Sven-Olof	X/Rxf	HF 9 4042	
Jemdahl Hans	X/Gte	HF 9 2796	Johansson Gunnel	Gpb	033-13 6290	Johansson Sören	X/Mjo	TN 9 1694	
Jendi Mohammed	X/Mrf	TN 9 1745			BL kortnr 0127	Johansson Thore	X/Pla	HF 9 3266	
Jennerholm Sven	OmB	TN 9 5002	Johansson Gunvor	V/Pmo	HF 9 2756	Johansson Tommy	X/Bmd	ST 8678	
Jensen Lars	X/Tfe	TN 9 0871	Johansson Göthe	V/Bah	HF 9 2391	Johansson Torsten	X/Yum	TN 9 1997	
Jensen Roland	X/Tke	TN 9 2953	Johansson Haldor	G/Xod	BO 4886	Johansson Ulf	T/BxC	KK 6440	
Jeppsson Martin	SC	ÅL 8150	Johansson Hans	X/Ujf	TN 9 0863	Johansson Ulf	Atm	SH 8974	
Jeremejeff Ismo	X/Udf	TN 9 5183	Johansson Hans-Åke	X/Rxb	HF 9 2150	Johansson Urban	Vt 08	CL 142	
Jern Irma	Plt	HF 9 2582	Johansson Harry	lgk	TN 9 2444	Johansson Urban	Ml/BjfC	VH32 222	
Jern Tore	BrC	HF 9 2888*	Johansson Henrik	X/OnC	HF 9 3675	Johansson Willy	X/GneC	HF 9 4281	
Jernberg Ivar	X/Uke	TN 9 9421	Johansson Henry	X/VmC	ST 8775	Johansson Vivi	lkt	HF 9 3429	
Jerndal Ulf	Z/MC	ÅL 8037	Johansson Håkan	X/Udg	TN 9 0961	Johansson Vivian	Gee	BO 4825	
Jettel Kerstin	IggC	GH 9 5900	Johansson Håkan	X/Hyl	PR 9 5709	Johansson Ylva	Lel	TN 9 5330	
Jildenbäck Ann-Mari	X/Bog	ST 8696	Johansson Inge	T/Bke	KK 6687	Johansson Åke	Ahk	TN 9 1605	
Jisfalk Lars	V/Pda	HF 9 4731	Johansson Ingemar	X/Yla	HF 9 2027	Johansson Åke	X/LaaC	HF 9 3971	
Jismalm Greger	G/Avoc	BO 4120*	Johansson Ingmar	DkttC	TN 9 1642	Johansson Östen	X/Heg	PR 9 0638	
Joerss Tünde	X/Hyg	PR 9 0662	Johansson Ivar	Dptp	HF 9 4538	Johem Reinhold	X/Yum	TN 9 5031	
Johannesson Eric	X/AR	HF 9 3490	Johansson Ivar	V/Pdx	HF 9 2249	Johrn Peter	Drs	HF 9 3931	
Johannesson Rolf	G/Avo	BO 4316	Johansson Jan	X/Oep	HF 9 2019	Jonasson Alf	X/Mr	TN 9 4912	
Johansen Ann	Lel	TN 9 5331	Johansson John-Erik	X/Rlg	HF 9 5762	Jonasson Ingmar	X/Bmf	ST 8864	
Johansen Björn	T/Bkf	KK 6662	Johansson Judy	Ds	HF 9 2433	Jonasson Stig	T/Rt	KK 6826	
Johansen Gjerlöw	T/End	KK 6448	Johansson Jörgen	X/Cep	PR 9 9460	Joons Per	ST 8608	ST 8608	
Johansen Inga-Britt	Ms	HF 9 3480	Johansson Karl-Erik	G/FeC	BO4295*	Jonsson Anders	X/Nms	HF 9 2849	
Johansen Knut	X/HylC	PR 9 5708	Johansson Kennet	X/Hea	PR 9 0621	Johnson Arne	Ml/Brg	VH32 189	
Johansen Ragnar	Ml/BjgM	VH32 265	Johansson Kent	X/VgaC	ST 8890	Johnson Arne	X/Vki	HF 9 4412	
Johansson Agne	X/Ap	HF 9 4163	Johansson Key	X/Rnk	HF 9 5680	Johnson Arvid	G/Xbk	BO 4430	
Johansson Allan	Mdf	HF 9 2794	Johansson Kjell-Åke	Kom	KK 6960	Jonsson Barbro	Leo	TN 9 5308	
Johansson Allan	X/lxb	PJ 9 5822	Johansson Kurt	Dpka	HF 9 9274	Jonsson Bertil	T/Axd	KK 6703	
Johansson Anita	V/Pmo	HF 9 2559	Johansson Lars	X/Udb	TN 9 5641	Jonsson Björn	Xsu	TN 9 1045	
			Johansson Lars	V/TfC	HF 9 2600*	Jonsson Bo	G/Xok	BO 4538	

K  
L

M  
N

O  
P  
Q  
R

S

T  
U  
V  
W

XY  
ZA  
ÅÖ



Junker Kerstin ..... X/Gne HF 9 3633  
 Jurkén Sylvia ..... T/Rmr KK 6033  
 Juter Jan ..... T/Ake KK 6736  
 Jäderqvist Elsa ..... V/Pb HF 9 4617  
 Jäderstad Arne ..... Z/Mb ÄL 8034  
 Jäger Göte ..... I/vf VH32 250  
 Jäger Willy ..... UedC VH36 143  
 Jägstrand Gunnel ..... X/Pdb HF 9 2420  
 Jämtnäs Kerstin ..... X/Yd HF 9 3773  
 Järppinen Vilho ..... X/Mkh TN 9 4911  
 Järkvik Jack ..... Dpu HF 9 3969  
 Järnberg Gunnar ..... G/Xoe BO 4358  
 Järnstad Gunnar ..... Ik HF 9 2021  
 Järvelä Unto ..... V/Prs HF 9 2729  
 Järvfält Staffan ..... X/Tle HF 9 4026  
 Järvliden Kjäll ..... X/Tgd TN 9 5077  
 Jöhnk Arne ..... DpiaC VH36 235  
 Jönsson Agne ..... X/Teb TN 9 5089  
 Jönsson Axel ..... X/Ymi HF 9 4514  
 Jönsson Bengt ..... X/Ruh HF 9 2850  
 Jönsson Börje ..... X/MkA TN 9 1774  
 Jönsson Gunnar ..... Mev HF 9 3471  
 Jönsson Inge ..... X/SuC HF 9 4410  
 Jönsson Kristina ..... Dpigs VH36 320  
 Jönsson Lars ..... X/Ukf TN 9 0956  
 Jönsson Lennart ..... G/Xoe BO 4446  
 Jönsson Olof ..... X/Rni HF 9 5696  
 Jönsson Olof ..... X/Lba HF 9 2344  
 Jönsson Sven-Eric ..... Ax TN 9 5539  
 Jörgensen Christer ..... Mkg BO 4569  
 Jörgensen Ole ..... X/lxeC PJ 9 9370  
 Jörnholm Annika ..... Ns GF 220

**K**

Kaaresen Paul ..... SxbC ÄL 8176  
 Kaas Mirja ..... Ivt HF 9 3121  
 Kaasa Ragnar ..... X/OdkC HF 9 2973  
 Kaikkonen Martti ..... CL 391 CL 229  
 Kaiser Hansjörg ..... X/HyaC PR 9 0677  
 Kaiser Max ..... X/Mkj TN 9 3654  
 Kaldma Ülo ..... T/Rmd KK 6772  
 Kaldin Per-Birger ..... X/lpC  
 X/IA PJ 9 5836  
 Kallerman Patric ..... G/XdeC BO 4627  
 Kallio Paavo ..... Z/Sdt ÄL 8094  
 Kalman Pirooska ..... X/Hyf PR 9 0666  
 Kalmén Nancy ..... X/Bed ST 8782  
 Kalméus Bertil ..... Dpim 031-27 5000  
 MÖ kortnr 0139  
 Kaminski Ingeborg ..... X/Yd HF 9 4823  
 Kampe Jan Åke ..... G/Xdg BO 5132  
 Kampegård Örjan ..... X/Mkh TN 9 1966  
 Kamrin Göran ..... G/Xom BO 4503  
 Kamrin Kerstin ..... G/As BO 4394  
 Kahn Staffan ..... T/Ogf KK 6252  
 Kanarbik Paul ..... X/Gn HF 9 4385  
 Kangas Kurt ..... Nfa GF 223

Kahnlund Karl-Gustaf ..... DbA HF 9 2132  
 Kanmar Thomas ..... X/Rmd HF 9 4142  
 Karadag Asuman ..... X/Bko ST 8635  
 Karbing Anette ..... Dffs HF 9 3220  
 Karén Olof ..... T/Op KK 6218  
 Karkea Owe ..... G/Xog BO 4463  
 Karl Heinz ..... T/BxrC KK 6485  
 Karlander Bo ..... Sbf ÄL 8139  
 Karlberg Bo ..... BnK HF 9 2515  
 Karlberg Inger ..... Ado SH 8992  
 Karlberg Ove ..... V/Bvb HF 9 4448  
 Karlberg Staffan ..... X/RujC HF 9 3466  
 Karlén Kaj ..... X/Gdk HF 9 4657  
 Karlgren Roland ..... X/Brr ST 8836  
 Karlkvist Torsten ..... X/Yld HF 9 4560  
 Karlow Elisabeth ..... T/Ebp KK 6430  
 Karlén Ulf ..... Mgf BO 4560  
 Carlsson Alf ..... BT/Vtr BO 4762  
 Carlsson Alf ..... G/Xbo BO 4457  
 Carlsson Anders ..... X/PxaC HF 9 5970  
 Carlsson Anita ..... Edr TN 9 1866  
 Carlsson Anitha ..... X/Gta HF 9 9435  
 Carlsson Ann-Marie ..... Dff HF 9 3409  
 Carlsson Anna-Lisa ..... T/Rmr KK 6025  
 Carlsson Anna-Maria ..... X/Cfx HF 9 4162  
 Carlsson Anne-Christine ..... Pk HF 9 2305  
 Carlsson Anne-Maj ..... Lhm CL 210  
 Carlsson Anne-Marie ..... V/Pmo HF 9 2756  
 Carlsson Arne ..... V/TgC HF 9 0050  
 Carlsson Artur ..... T/Ekv KK 6416  
 Carlsson Astrid ..... Evf TN 9 4023  
 Carlsson Barbro ..... X/Cbd PR 9 0553  
 Carlsson Bengt ..... T/Ake KK 6739  
 Carlsson Berndt ..... AhC TN 9 1609  
 Carlsson Bernt ..... G/Xbo BO 4423  
 Carlsson Bertil ..... X/Uhe TN 9 0984  
 Carlsson Birger ..... X/Vmb ST 8954  
 Carlsson Birgit ..... V/Pmo HF 9 2679  
 Carlsson Björn ..... X/Rnf HF 9 3631  
 Carlsson Bo ..... X/Lna HF 9 3585  
 Carlsson Britt-Marie ..... Bu HF 9 4965  
 Carlsson Britta ..... Ekl TN 9 1882  
 Carlsson Börje ..... Ax TN 9 5553  
 Carlsson Börje ..... G/Xob BO 4450  
 Carlsson C Gösta ..... MI/Bn VH32 249  
 Carlsson Christer ..... X/Hpl PR 9 0536  
 Carlsson Christer ..... X/Bkf ST 8848  
 Carlsson Christina ..... Umf HF 9 4939  
 Carlsson Christina ..... X/Oep HF 9 9654  
 Carlsson Conny ..... Fpm VH36 170  
 Carlsson Conny ..... Dpt HF 9 4802  
 Carlsson Conny ..... Dpt HF 9 3265  
 Carlsson Eivor ..... X/Ita PJ 9 5863  
 Carlsson Ellert ..... X/Tkd TN 9 5164  
 Carlsson Elsa ..... X/Cfa HF 9 3856  
 Carlsson Emma ..... Plv TN 9 1842  
 Carlsson Erik ..... V/Btd HF 9 4025  
 Carlsson Ernst ..... X/Pla HF 9 4107  
 Carlsson Essy ..... Ekl TN 9 1883  
 Carlsson Eva ..... Evf TN 9 1861

Carlsson Eva ..... T/Vek KK 6051  
 Carlsson Evert ..... X/PI HF 9 4404  
 Carlsson Folke ..... TIC KK 6450  
 Carlsson Gert ..... T/Eke KK 6422  
 Carlsson Gullvor ..... X/Pdb HF 9 9227  
 Carlsson Gun ..... T/Rmd KK 6773  
 Carlsson Gun ..... T/Op KK 6216  
 Carlsson Gunnar ..... Kks KK 6911  
 Carlsson Gunnar ..... X/Mjf TN 9 0988  
 Carlsson Gunnar ..... G/Fmt BO 5148  
 Carlsson Gösta ..... MI/Bn VH32 243  
 Carlsson Götha ..... X/Cfa HF 9 3856  
 Carlsson Hans ..... Vt 13 HF 9 2713  
 Carlsson Hans ..... Sde  
 ÄL/EUA 08-749 9000  
 Carlsson Holger ..... Vt 27 HF 9 9384  
 Carlsson Håkan ..... X/Ujg HF 9 3953  
 Carlsson Ilse-May ..... V/Pdm HF 9 4881  
 Carlsson Ingelise ..... Akf SH 8968  
 Carlsson Ingemar ..... X/RnC HF 9 4204  
 Carlsson Inger ..... Sdh ÄL 8215  
 Carlsson Ingmar ..... LxdA TN 9 5371  
 Carlsson Ingrid ..... TVpl KK 6135  
 Carlsson Ingrid ..... X/Yld HF 9 3170  
 Carlsson Ingvar ..... X/ZedC HF 9 3829  
 Carlsson Iris ..... Gos BO 4123  
 Carlsson Jan ..... X/Mhd TN 9 5417  
 Carlsson Jan-Erik ..... X/Akv HF 9 9161  
 Carlsson Jan-Olov ..... G/Arg BO 4317  
 Carlsson Jan-Rune ..... ClpC CL 114  
 Carlsson Jan-Åke ..... T/EnC KK 6445  
 Carlsson Karl-Erik ..... X/Plc HF 9 4942  
 Carlsson Karl-Olov ..... Nrr GF 110  
 Carlsson Kenneth ..... X/Zer HF 9 4588  
 Carlsson Kenneth ..... X/Ujg TN 9 5186  
 Carlsson Kjell ..... G/Xod BO 4448  
 Carlsson Kjell ..... X/Vma ST 8950  
 Carlsson Kjell ..... Z/Sba 08-749 9000  
 ÄL/EUA kortnr 0162  
 Carlsson Kjell-Ingvar ..... X/Ujg TN 9 0862  
 Carlsson Lars ..... X/lxv PJ 9 5859  
 Carlsson Lars ..... X/Bmb ST 8670  
 Carlsson Lars-Arne ..... Bg ÄL 8550  
 Carlsson Lars-Gustav ..... TV/F 788 KK 6528  
 Carlsson Lars-Göran ..... G/Xde BO 5118  
 Carlsson Leif ..... G/Xbb BO 4427  
 Carlsson Leif ..... X/UhfC TN 9 5744  
 Carlsson Leif ..... X/MrgC TN 9 1782  
 Carlsson Leif ..... X/OveC HF 9 4589  
 Carlsson Leif ..... K 36 HF 9 3310  
 Carlsson Leif ..... K 32, 39 HF 9 3387  
 Carlsson Lennart ..... X/Ov HF 9 4186  
 Carlsson Lennart ..... MI/Brd VH32 233  
 Carlsson Lennart ..... Sbf ÄL 8196  
 Carlsson Linnéa ..... V/Pda HF 9 2679  
 Carlsson Mai-Britt ..... Lok TN 9 5319  
 Carlsson Maja ..... Vt 33 HF 9 3133  
 Carlsson Majvor ..... Dips HF 9 3811  
 Carlsson Margareta ..... X/Onp HF 9 3004  
 Carlsson Marianne ..... Dfes HF 9 4248

**Kortnummer**  
 CL 0128 GF 0130 VH32 0150 VH36 0151

Carlsson Marta ..... Plv TN 9 1610  
 Carlsson Mary ..... V/Ba HF 9 4127  
 Carlsson Märta ..... Cfs TN 9 5175  
 Carlsson Märta ..... Clf ÄL 8456  
 Carlsson Nancy ..... Ekr TN 9 1871  
 Carlsson Nils Olof ..... T/GiC KK 6304  
 Carlsson Olle ..... NpuC GF 214  
 Carlsson Olof ..... X/Hgm PR 9 0527  
 Carlsson Per ..... Fol VH36 165  
 Carlsson Per-Olof ..... DpibIC VH36 294  
 Carlsson Raoul ..... Au TN 9 5524  
 Carlsson Roine ..... T/Rte KK 6825  
 Carlsson Rolf ..... Iva HF 9 2466, 9 2286  
 Carlsson Rolf ..... T/Bkd KK 6676  
 Carlsson Ros-Mari ..... TVkp KK 6225  
 Carlsson Rune ..... V/Pda HF 9 2554  
 Carlsson Sten ..... MI/Bed VH32 331  
 Carlsson Stig ..... Igk TN 9 2290  
 Carlsson Stig ..... T/BkgC KK 6684  
 Carlsson Stig G ..... Iga HF 9 4524  
 Carlsson Stina ..... X/Bpp ST 8738  
 Carlsson Sture ..... TVtA KK 6527  
 Carlsson Sture ..... DmT HF 9 3052  
 Carlsson Sture ..... GoC BO 4148  
 Carlsson Sven ..... Vt 11 HF 9 3375  
 Carlsson Sven-Gösta ..... X/Syt HF 9 3731  
 Carlsson Tommy ..... TVbC KK 6003  
 Carlsson Tommy ..... X/Ons HF 9 3671  
 Carlsson Torgny ..... X/Vgm ST 8932  
 Carlsson Tuula ..... X/Zgs HF 9 4556  
 Carlsson Ulf ..... Gee BO 5152  
 Carlsson Villis ..... Xu TN 9 1752  
 Karlstein Eva ..... Dts HF 9 3976  
 Karlstedt Lennart ..... DtT HF 9 1334  
 Karlstedt Tomas ..... X/Udj TN 9 5450  
 Karlström Jan ..... G/Fnk BO 4661  
 Karlström Lars ..... Dpie VH36 326  
 Karman Tommy ..... X/Pp HF 9 5439  
 Karmanska-Jelinska Ewa ..... Pir TN 9 5021  
 Karpinska Danuta ..... X/Cfk HF 9 3208  
 Kasemets Lydia ..... Mgf BO 4565  
 Kashef Ann-Margret ..... Ds HF 9 9666  
 Kashef Ehsan ..... X/Hyb PR 9 0657  
 Kaskelainen Arvo ..... X/Tfp TN 9 5440

**Kassakontor**  
 HF för företaget ..... Cik HF 9 2937  
 HF för intressekontoret ..... Cik HF 9 2300  
 TN tisd, fred  
 kl 11.30-14.00 ..... Cik TN 9 5300  
 Katzenstein Günter ..... X/Vpp ST 8621  
 Kaufmann Joel ..... X/Mjg TN 9 1686  
 Kaugesaar Arvi ..... X/Rnd HF 9 4598  
 Kaving Birgitta ..... Ubi HF 9 3612  
 Kaving Torbjörn ..... AtrC SH 8973  
 Keding Anna-Lisa ..... X/Tds TN 9 5402  
 Kegl Helmut ..... G/XeC BO 4250

K  
L

M  
N

O  
P  
Q  
R

S

T  
U  
V  
W

X  
Y  
Z  
Å  
Ö



Kegl Ivanka	Gpo	BO 4411	Klatzkow Alf	Vt 02M,	
Keihäs Annikka	X/Pdb	HF 93168		Vt 15	HF 92379
Kekki Jorma	MI/Bde	VH32 282	Kleebinder Anton	X/Sud	HF 95673
Kelgren Bengt	X/Efc	HF 99304	Klein Miklos	X/Oga	HF 99431
Kemborg Laila	X/CehC	PR 99354	Klevenstedt Ulf	NrC	GF 119
Kemborg Yvonne	X/Bog	ST 8764	Klin Jaroslav	X/Uhe	TN 90980
Kempe Ulf	X/VtoC	ST 8915	Kling Nils-Gunnar	T/OgC	KK 6256
Kemstedt Clas	MI/Bea	VH32 327	Kling Rolf	X/HkeC	PR 90564
Kemvall Jan	X/Od	HF 95693	Kling Tove	Phmg	HF 92746
Kennedy Karin	PhmHF	9 2910, 9 4899	Klingsberg Anders	X/Oek	HF 92441
Kennerberg Leif	G/Xeg	BO 4256	Klingström Jan	T/Rkh	KK 6460
Kennerö Lennart	X/BrvC	ST 8753	Kliint Anders	Akd	TN 93144
Kerem Ants	Vt 16	HF 93316	Klintberg Christer	X/Efb	HF 9246
Kerns Julius	Rga	HF 92458	Klintervik Christina	X/Bko	ST 8638
Keuls Gustav	MI/Bgr	VH32 145	Klintervik Percy	X/BmdC	ST 8675
Khelili Saidi	X/Ixe	HF 90093	Klintoff Christina	MI/Bdk	VH32 192
Kiby Alf	T/Gif	KK 6310	Klintoff Sören	MI/Bn	VH32 244
Kidd Henry	X/Lve	HF 94461			9 3859
Kihlberg Anna-Lisa	God	BO 4370	Klug Berek	Laa	TN 95323
Kihlström Birgitta	X/Zgp	HF 92387	Klötzing Horst	Lhe	CL 192
Kilander Sven	G/XnC	BO 4249	Knutsson Gert-Ingvar	MI/Brg	VH32 153
Kilander Åke	X/Lna	HF 94132	Knutsson Ingvar	X/Oef	HF 92102
Kiltorp Sol-Britt	Vt 36	HF 93336	Knutsson Max	X/Tde	TN 95092
Kim Myung Chun	X/Mjo	TN 9 1697	Knutsson Åke	X/Sy	HF 92536
Kimseilus Jan	X/Bkb	ST 8648	Knutz Jan	G/Akf	BO 4857
Kimstrand Bo	Dta	HF 94226	Kohonen Christina	X/Hs	PR 90511
Kindahl Tommy	Cra	TN 9 5054	Kokorić Alojzije	Eku	TN 90880
Kindblom Per	X/Tdg	TN 9 5400	Kolamo Virmo	Ru	HF 94389
Kindell Annie	X/Yd	HF 93347	Kollberg Göran	Dpub	HF 94809
Kindgren Nils-Bertil	X/Udf	TN 9 5747	Kolltveit Hans	X/Lt	HF 92832
Kingissepp Guido	Gpm	BO 4386	Kolmbäck Gunhild	Cik	HF 94844
Kings Jan-Olov	T/Rik	KK 6801	Kolmbäck Ingvar	X/Gkd	HF 92773
Kinnunen Astrid	Ubk	HF 93646	Koolmeister Emil	X/Vki	HF 94413
Kinnunen Leena	Phms	HF 92222	Kolterud Kjell	X/BhbC	0150-13320
Kinnunen Raina	Crd	TN 9 1896			KH kortnr 0137
Kismalm Jan-Olof	MI/Bed	VH32 358	Komstadius Sven-Ola	T/Rkf	KK 6371
Kiusalaas Hans	Tol	KK 6468	Kontakten, informationsblad	Ri	HF 92048
Kjeldsen Ole	T/OFC	KK 6268	Kontorslager		
Kjell Solveig	Plv	TN 9 5474			
Kjellander Jesper	Dpigr	VH36 291			
Kjellberg Anne-Marie	X/Yd	HF 94467			
Kjellberg Leif	X/Vke	ST 8911	Kontorsmaskiner		
Kjellberg Monica	X/Yms	HF 94344	Utlåning	Igu	HF 99225
Kjellbing Stig	Uei	VH36 137	Kontorsmöbler		
Kjelleryd Tage	T/GfIC	KK 6338	Reparation	Iip	HF 92211
Kjellin Gösta	T/EntC	KK 6446	Koponen Martti	G/Xfd	BO 5124
Kjellsson Rolf	X/Adg	HF 94115	Korinder Arne	V/Bta	HF 94129
Kjällström Arne	OeP	TN 9 2525	Kornakiewicz Tadeusz	X/Hgf	PR 90518
Kjellström Douglas	X/Ume	TN 99419	Korolkiewicz Piotr	X/Sdf	HF 92111
Kjellström Gregor	T/Rd	KK 6840	Korpelainen Anneli	X/Os	HF 93270
Kjellström Monica	Ikt	VH32 170	Korsén Stig	Bu 06	HF 93806*
Kjellström Nils-Ivar	KmkC	KK 6913	Korshavn Håkon-Stein	X/Rnd	HF 94202
Kjellström Siri	Vt 80	HF 92783	Koskilahti Marja-Liisa	X/Bkg	ST 8838
Kjerstad Asbjörn	Z/Sdt	ÅL 8014	Koskinen Arja	Tod	KK 6444
Klaman Laine	T/Rmr	KK 6029	Koskinen Liebe	X/Brr	ST 8759
Klamer Robert	TVkr	KK 6164	Kovačec Djuro	X/Rnf	HF 93071
Klampe Claes-Göran	G/Fdf	BO 4965	Kovacs Anders	X/Ujf	TN 91089
Klangstedt Lennart	X/Rnk	HF 95742	Kovacs Judit	X/Bhh	0150-13320
Klasa Torbjörn	X/Mhd	TN 94341			KH kortnr 0137
Klasén Iréne	T/Enm	KK 6404	Kovacs Magdolna	X/Pbk	HF 93149

Krigsvold Kjell	Dcutk	08-28 2860	Kristel Ago	X/YmtC	HF 94423
	SKV	kortnr 0165	Kristel Hillar	TVks	KK 6306
			Kristensson Kim	X/Aif	HF 94355
			Kristensson Nils	X/Ruf	HF 93214
			Kriström Anders	G/Xde	BO 5113
			Kriström Anna-Karin	X/Os	HF 99471
			Kriström Gunilla	Sms	ÅL 8123
			Krivaneck Sarka	Bu 06	HF 94960
			Krivaneck Zdenek	X/Alk	HF 99172
			Krog Bertil	T/Ent	KK 6443
			Krog-Jensen Erling	X/TIIC	HF 93700
			Krook Jan	AF, AfC	HF 91933
			Krook Ulf	X/Rul	HF 95681
			Kromell Olof	TVkp	KK 6264
			Krooni Gunnar	T/Eke	KK 6427
			Kronovall Adolf	Fpm	VH36 230
			Krube Kjell	Xk	HF 93020
			Krume Willi	X/Vkg	HF 94353
			Kruseborn Ingrid	Ikt	HF 93429
			Kruseborn Rune	X/Cs	HF 94221
			Krüger Jan	MI/Brd	VH32 198
			Krüger Lars	Bfr	BO 4204
			Krylber Ingemar	Vt 15	HF 93015
			Kuhla Raina	X/Cbh	PR 90556
			Kullberg Stephan	X/Rxc	HF 92514
			Kullerkupp Artemi	TVb	KK 6354
			Kullman Georg	X/GdC	HF 92232
			Kullman Rune	Z/Md	ÅL 8046
			Kullsten Olof	V/BvoC	HF 94140
			Kulmann Peter	Af	HF 91931
					ÅL 8209
			Kutilainen Eino	Mkg	BO 4569
			Kvamme Paul	T/EnfC	KK 6455
			Kvarneby Hans	X/TghC	TN 91963
			Kvarnalm Birgit	X/lxf	PJ 95896
			Kwas Julian	Tda	KK 6082
			Kvastad Stian	T/Ogm	KK 6253
			Kvist Doris	K 16	HF 92947
			Kvisterud Bengt	X/Bpp	ST 8728
			Kvisterud Göran	X/Bmb	ST 8673
			Kvisterud Gösta	KeC	KK 6905
			Kvål Sonja	X/Vto	ST 8613
			Kyhberg Ely	Pit	HF 94155
			Kyleberg Eva	X/Yls	HF 94730
			Kynnefjäll Harry	X/Ode	HF 99440
			Kåbring Gösta	X/Brv	ST 8756
			Kåell Greta	God	BO 4340
			Kåhre Hans-Olof	AC	TN 91620
			Kåhre Sven	G/Aru	BO 4172
			Käll Berndt	MI/Brd	VH32 267
			Källberg Bengt	X/UdkC	TN 91723
			Källberg Hans	CfA	TN 91894
			Käller Barbro	Akb	TN 91632
			Källgren Ove	T/BxgC	KK 6658
			Källman Inger	X/Bs	ST 8801
			Källmin Kurt	IlaC	HF 92242*
			Källmodin Sixten	T/Rt	KK 6820
			Källroos Rolf	MI/Bmt	VH32 162

Kortnummer				
CL 0128	GF 0130	VH32 0150	VH36 0151	
Källrot Björn	X/Ukm	TN 95725		
Källskog Martin	X/ThdC	TN 91068		
Källström Armida	TVpp	KK 6532		
Källström Gunborg	TVpp	TN 91532		
Källström Hans	X/BkeC	ST 8688		
Källström Kristina	X/Vto	ST 8882		
Källström Lars	T/Rtf	KK 6819		
Kärrfelt Anders	FoA, FokC	VH36 182		
Kärrström Bengt	Ila	HF 93248		
Kärrström Renee	X/Zed	HF 94492		
Köhler Per-Olof	X/Rxk	HF 92638		
Köhler Richard	TVki	KK 6270		
Köhlin Aava	Iva	HF 92199		
Köpnisky Hans	KIkC	KK 6891		
<b>L</b>				
Laason Ivar	X/Ama	HF 93218		
Lachstädter Josef	Vt 18	HF 92718		
Lager Gunnar	Ubc	HF 92456		
Lager Lennart	X/Lan	HF 92722		
Lagergren Birgit	Ds	HF 92977		
Lagerholm Gösta	DpktC	HF 94937		
Lagerlöf Erland	FeC	VH36 197		
Lahti Elin	PhmHF	9 2910, 9 4899		
Lahti Mauritz	X/Sud	HF 94636		
Lahti Ulla	CrdC	TN 91906		
Laike Eldor	T/Akf	KK 6723		
Lambert Jan	X/TedC	TN 91798		
Lambert Marina	Az	TN 95495		
Lambertsson Ing-Marie	X/Mjp	TN 91693		
Lambertz Margareta	Pib	HF 93550		
Landahl Tomas	Dil	HF 94641		
Landberg Christer	T/Bkf	KK 6661		
Landelius Martin	Vt 27	HF 99384		
Landén Bertil	V/Tmt	HF 92428		
Landenborg Johan	MI/BelC	VH32 333		
Landes Margit	Lei	TN 95324		
Landgren Leif	KreC	KK 6933		
Landin Bo	YD, TC	HF 94193		
Landström Bengt-Göran	G/Xok	BO 4539		
Lanerfeldt Börje	Rga	HF 93070		
Lange Eric	Dffu	HF 93930		
Lange Holger	TVpkC	KK 6365		
Langemark Bo	X/MrC	TN 91813		
Langemark Carin	Dffh	HF 93298		
Langer Amalia	Gpb	033-13 6290		
		BL kortnr 0127		
Langeryd Kurt	Z/PerC	HF 99424		
Langhammer Günther	LxC	CL 175		
		TN 95373		
Langhammer Walter	X/EfbC	HF 93943		
Lannhov Bengt	G/Xde	BO 4823		
Lantz Lars	Fmo	VH36 220		

M  
N  
  
O  
P  
Q  
R  
  
S  
  
T  
U  
V  
W  
  
X  
Y  
Z  
Å  
Ö











Lundström Pontus..... Mag BO 4517  
Lundström Roland..... X/Bmd ST 8677  
Lundström Rolf..... Akd TN 95246  
Lundström Rune..... G/XbnC BO 4229  
Lundström Ulla..... X/Mre TN 91823  
Lundvall Björn..... Of HF 92985  
Lundvall Christer..... At HF 95540  
Lunell Karl-Axel..... LD HF 92053  
Lusiak Wanda..... Bu 06 HF 94407  
Lyberg Bertil..... T/AxeC KK 6714  
Lyden Maja..... Plv TN 95017  
Lydig Leif..... X/Hgl PR 90515  
Lynn Michael..... X/Thb TN 91069  
Lyrén Birgitta..... Lob TN 95360  
Lyssarides Georgios..... X/TIC HF 94721  
Lyytinen Sirpa..... Gee BO 4421  
Lyytinen Timo..... Gid BO 4506, 4553  
Lång Bengt..... X/NosC HF 92129  
Långström Berndt..... Dpp HF 92826  
Långström Staffan..... V/Ba HF 93147

**Läkarmottagning:**  
Se exp tider

Ländin Lisbeth..... X/Brp ST 8770

Lärlingskola  
Mek o Tele..... V/Bu HF 93538  
Expedition..... V/Bu HF 93483

Lätt Ernst..... KeL KK 6990  
Löchen Gunhild..... Ued VH36 158  
Löchen Rolf..... Uei VH36 150  
Lögdberg Lars..... T/Aku KK 6728  
Lögdberg Ove..... X/BhgC 0150-13320  
KH kortnr 0137

Löken Asmund..... T/Bke KK 6690

**Lönekontor**  
Timavilönad V-, montage  
o städpersonal:  
Se org delen Plv  
Tjänstemän:  
Se org delen Plt

Lönn Kerstin..... Rga HF 95966  
Lönnberg Gunhild..... T/Rt KK 6827  
Lönnqvist Göran..... X/RniC HF 95675  
Lönnström Shirley..... IxkC HF 93097  
Lönnström Sven..... Df HF 93447  
Lof Bengt..... Z/Sbb ÄL 8074  
Lööf Lars..... Z/Sbb ÄL 8073  
Löv Torsten..... X/PP HF 92306  
Löfberg Lars..... AhuC TN 91607  
Löfblom Karl-Gustav..... Gor BO 4410  
Löfdahl Lars..... X/TgbC TN 91977  
Löfdahl Rune..... G/Xob BO 4809  
Löwén Gustav..... K 11 HF 93792  
Löfgren Bertil..... CLC CL 112  
Löfgren Birgit..... V/Bvo HF 94759  
Lövgren Gunnar..... G/XobC BO 4168  
Lövgren Helge..... Ivt HF 93296  
Lövgren Håkan..... X/Bkf ST 8846  
Löfgren Kjell..... X/Hyl PR 94261  
Lövgren Margareta..... X/Us TN 95612  
Löfgren Urban..... X/Ujg TN 91730

Löfqvist Bengt..... T/Rtf KK 6818  
Löfqvist Gunnar..... Dput HF 94635  
Löfqvist Lars..... MI/Bdb VH32 289  
Löfling Jan..... X/Erf HF 92050  
Löfmark Bengt..... T/Akt KK 6733  
Löwnertz Wega..... Vt 16 HF 92716  
Lofstedt Karin..... MI/Bgt VH32 364  
Löfstrand Jan..... Dpix VH36 279  
Löfström Göte..... Kib KK 6925  
Löfström Kent..... X/Ixb PJ 95878  
Löfström Åke..... Vt 36 HF 93836  
Löfströmer Lars..... GivC BO 4200  
Löfving Erik..... GovC BO 4355

**M**

Madeley Eva..... Pa HF 93754  
Madsen Hans..... X/Oef HF 93468  
Madsen Henning Schmidt..... G/AkaC BO 4371  
Madsen Ursula..... X/Ns HF 93134  
Magnor Linnéa..... X/Cfx HF 94162  
Magnusson Anna-Lena..... T/Rmf KK 6784  
Magnusson Anna Maria..... Ubi HF 94002  
Magnusson Bert..... X/Ixm ÄL 8108  
Magnusson Bertil..... Nu GF 183  
Magnusson Bo..... Ahv TN 91605  
Magnusson Georg..... T/GiaC KK 6302  
Magnusson Gunnar..... X/ZiaC HF 92233  
Magnusson-Jones William..... T/Gd KK 6052  
Magnusson Lars-Erik..... MI/Bgt VH32 321  
Magnusson Lars-Olof..... Xfh HF 92144  
Magnusson Lena..... Sdh ÄL 8147  
Magnusson Lennart..... Atx SH 8982  
Magnusson Lennart..... MI/Bgo VH32 311  
Magnusson Lennart..... X/AmaC HF 93441  
Magnusson Olle..... G/Afg BO 4853  
Magnusson Pär..... X/Tef TN 91054  
Magnusson Sven..... X/Tke TN 94010  
Magnusson Ulf..... X/Uhj TN 95184  
Magnusson Åke..... So ÄL 8219  
Magoulias Emmanuel..... X/Hke PR 90628  
Maillard Enrique..... Ivt HF 93121  
Majer-Karon Genowefa..... X/Mjf TN 99467  
Macklin Erik..... T/End KK 6428  
Malcus Esbjörn..... X/Yga HF 94223  
Malinowski Henryk..... Kre KK 6930  
Mairisch Margit..... T/Gfl KK 6359  
Malm Allan..... X/Etb HF 93583  
Malm Cecilia..... X/Cfx HF 94162  
Malm Christer..... Nu GF 234  
Malm Susanne..... Sdh ÄL 8147  
Malmberg Bo..... T/Ofvc KK 6269  
Malmberg Lars..... Z/Rbt ÄL 8021  
Malmberg Margareta..... X/Aeg HF 92971  
Malmberg Per-Gustav..... Dpuf HF 94698  
Malmgren Bengt..... Krf KK 6954  
Malmgren Eva..... Dlps HF 93811  
Malmgren Harry..... X/Gtg HF 93985

Malmgren Leif..... X/TihC HF 94051  
Malmkvist Hans..... Mel HF 99160  
Malmkvist Kent..... X/Adh HF 93992  
Malmkvist Leif..... Ado SH 8993  
Malmport Bertil..... DkT TN 91651  
Malmring Ulf..... Mkl BO 4532  
Malmström Inger..... X/Yxb HF 92130  
Malmström Rolf..... X/Ujh TN 94285  
Mandell Eric..... Dru HF 92859  
Mannerborn Leif..... X/Mjo TN 91695  
Marcolla Päivi..... Mdg BO 4580  
de Maré Christian..... X/Se HF 92857  
Marder Helena..... G/Xfe BO 4982  
Mark Axel..... X/Ixb PJ 95811  
Markborg Sigrid..... Xss HF 93089  
Marklund Stig..... Dru HF 95974  
Marklund Ulf..... G/Aka BO 4470  
Markström Gunder..... X/PbIC HF 94152  
Marlevi Aleksander..... X/Syb HF 95950  
Marsten Kerstin..... X/Ik PJ 95728  
Martinell Carl-Gunnar..... BT/Vas BO 4783  
Martinelle Hans..... X/NmpC HF 92070  
Martinsson Hans..... X/Ukl TN 95245  
Martinsson Ingebell..... Ekl TN 91883  
Martinsson Ove..... T/Rkd KK 6221  
Martinsson Per-Erik..... Bu 01 HF 94701  
Martinsson Per-Olof..... X/Hkd PR 90565

Masreliez Nils  
Förtroendeläkare..... DkH HF 92442  
Mastenstrand Anneli..... Bu 06 HF 99396  
Matikka Päivi..... Ivb HF 93331

**Matsalar**  
HF kök..... HF 94665  
KK..... KK 7142  
TN kök..... TN 91680  
ÄL kök..... ÄL 8558  
Gäst matsal HF A-huset..... HF 92996  
Gäst kafé HF A-huset..... HF 92961  
Terrassen HF A-huset..... HF 92966  
A-huset..... HF 92960  
Pentry HF D-huset..... HF 93801  
CL matsal..... CL 172  
G matsal..... BO 4147  
GF matsal..... GF 173  
PR matsal..... PR 90640

Mattmar Martin..... DpttA HF 93740  
Mattsson Anton..... TV/Vt 742 KK 6343  
Mattsson Bertil..... CLIC CL 151  
Mattsson Bo..... Az TN 95241  
Mattsson Bo..... X/Hgm PR 90533

Mattsson-Cellvander  
Anne-Marie..... X/Yd HF 94484  
Mattsson Gerd..... Evk TN 91860  
Mattsson Gunnar..... X/BU ST 8707  
Mattson Göran..... X/TeB TN 93707  
Mattsson Gösta..... T/Ril KK 6794  
Mattsson Ingrid..... T/Gde KK 6048  
Mattsson John..... Laa TN 95323  
Mattsson Lars..... X/Uje TN 90860

**Kortnummer**  
CL 0128 GF 0130 VH32 0150 VH36 0151

Mattsson Maj-Britt..... Lhe CL 196  
Mattsson Mats..... Sib ÄL 8170  
Mattsson Maud..... Lhe CL 224  
Mattsson Per..... Dpkr HF 95962  
Mattsson Ritva..... Lei TN 95344  
Mathson Robert..... MI/BgC  
Mattsson Rolf..... X/Ixf PJ 95895  
Mattsson Sven..... T/Gxd KK 6382  
Mattsson Ulte..... Z/Pas HF 92141  
Mattsson Örjan..... T/BkT KK 6657  
Matysiak Janusz..... X/Ruj HF 90540  
Mauritzson Carl-Axel..... X/Gk HF 92269  
Maxim Gabriel..... X/Mje TN 91726  
Mayr Peter..... DteC HF 92112  
Mebert Elly..... X/Ceh PR 93696  
Mehlhorn Manfred..... G/XomC BO 4165  
Meland Catarina..... X/Rpp HF 94799  
Meland Fridtjof..... X/GdJC HF 92987  
Meland Arne..... DbkC HF 92557  
Meland Bengt..... Mkt BO 4559  
Melangen Per..... MI/Bgi VH32 287  
Melberg Inger..... X/Pbk HF 92534  
Melin Bengt..... X/A HF 94224  
Melin Curt..... G/Fg BO 4277\*  
Melin Elisabeth..... PhmgC HF 92981  
Melin Gunnar..... T/Bkr KK 6606  
Melin Peder..... Arb TN 95583  
Melgren Ronnie..... G/ArgC BO 4206\*  
Merlenius Eric..... DpimC 031-275000  
MÖ kortnr 0139

Meronen Airi..... Vt 39 HF 92739  
Merrild Yvonne..... Akb TN 91632  
Mestikawy Hussein..... X/Yux TN 95410  
Meszlényi Ilona..... X/Pbk HF 92534  
Mets Hendrik..... TV/Vt 745 TN 91145  
Meurling John..... X/U HF 92197  
Meyer-Henriksson Gudrun..... Ues VH36 121  
Meyer Klaus..... X/Ius PJ 99365  
Meyerhoff Rolf..... X/HyeC PR 90685  
Michelsen Svein..... KoC KK 6942

**Midsommargården:** Se exp tider

Mihailovici Dragos..... MI/Brd VH32 232  
Mihkelson Viktor..... MI/BmtC VH32 168  
Mikaelsson Christer..... X/Rxb HF 92511  
Mickelsson Stina..... Dpka HF 92690  
Mickelsson Sven..... V/PB HF 92689  
Mikkola Osmo..... Xfh HF 91729  
Miklós Margit..... T/Gd KK 6068  
Miksits Benno..... X/Etb HF 93912  
Mill Kent..... X/Adh HF 94584  
Minkinen Urho..... V/Ba HF 94116  
Minnberg Kurt..... TVsk KK 6130  
Mirell Henry..... Az TN 95566  
Mirstam Gunnar..... G/Aup BO 4171\*  
Misins Bruno..... X/Vku ST 8914



Mjöman Ingemar ..... Dfo HF 93727  
 Moo Ingemar ..... Dff HF 92146  
 Moberger Anders ..... Lee TN 95346  
 Moberg Anders ..... X/HgmC PR 90524  
 Moberg Else-Britt ..... Pa HF 93335  
 Moberg Hans ..... X/Lnd HF 92628  
 Moberg Lars ..... X/OgeC HF 94282  
 Moberg Lennart ..... Z/RbgC ÅL 8018  
 Moberg Sixten ..... X/PA HF 92816  
 Modée Jan  
 Tfntid 13.00-13.30 Phm HF 92702  
 Moderatho Helena ..... Cik HF 94844  
 Modig Agnes ..... X/lxf PJ 95894  
 Mokdad Habib ..... X/Bpm ST 8733  
 Molander Anders ..... X/Udgc TN 95637  
 Mohlin Arne ..... PD HF 93906  
 Mohlin Bengt ..... X/Uke TN 94874  
 Mohlin Bertil ..... lv GF 140  
 Mohlin Lars ..... X/Zg HF 95984  
 Molin Mats ..... Ekr TN 91879  
 Mohlström Harold ..... Dfl HF 94667  
 Moltkeson Aino ..... Gs BO 4109  
 Moltkeson Evy ..... Gis BO 4871  
 Morán-Marrero Justino ..... X/Mrh TN 91735  
 Morell Lars-Erik ..... X/Sdf HF 94070  
 Morén Mari-Ann ..... X/Cbi PR 90592  
 Morin Arne ..... Ado TN 91613  
 Morling Åke ..... lu HF 93839  
 Motin Sven ..... G/FmC BO 4247  
 Moutou Inga ..... TVpk KK 6160  
 Munkhammar Anders ..... Alr TN 95586  
 Munoz Daniel ..... X/Hyf PR 90679  
 Munters Sten ..... Kfl KK 6972  
 Murali Pandurangan ..... X/Mrg TN 91721  
 Murstedt Anders ..... X/Aid HF 93843  
 Murtada Mutasem ..... X/Yum TN 93844  
 Müller Günter ..... X/Oge HF 92893  
 Myrén Ann-Margret ..... Lok TN 95367  
 Myrén Stefan ..... X/Hye PR 90687  
 Myrgren Bengt ..... MeA HF 92389  
 Myhrman Tore ..... Dkta TN 91739  
 Mångs Tore ..... Akd TN 95429  
 Månsson Johan-Erik ..... NF GF 147  
 Månsson Mats ..... MI/Bgr VH32 174  
 Mårtensson Einar ..... X/VtC ST 8600  
 Mårtensson Folke ..... X/Ons HF 92351  
 Mårtensson Leif ..... T/Rmd 063-11 7000  
 OS kortnr 0160  
 Mårtensson Lennart ..... X/RueC HF 94324  
 Mårtensson Åke ..... X/Oe HF 90068  
 Mäkinen Martti ..... X/Hgm PR 95613  
 Mäkinen Pentti ..... TVpk KK 6560  
 Mäkitalo Lisen ..... X/Bed ST 8872  
 Mökjas Kjell ..... X/Evp HF 93568  
 Möller Fred ..... Nrr GF 110  
 Möller Inga-Britt ..... Phms HF 90940  
 Möller Leif ..... Rf HF 94553  
 Möller Lena ..... Dfes HF 93915  
 Möller Ulf ..... X/Mkh TN 95224  
 Möllerskog Lennart ..... GokC BO 4497

Mörk Håkan ..... NiC GF 165  
 Mörlinger Rolf ..... G/Xdgc BO 4835

**N**

Naeslund Felix ..... T/Gx KK 6349  
 Naffah Wadiah ..... X/Oga HF 93419  
 Naukkarinen Pentti ..... Ark TN 95581  
 Navratil Hans-Peter ..... OnC TN 90786  
 Nedelius Lennart ..... MI/Bma VH32 147  
 Nehrfor Ulla ..... As TN 91999  
 Neckam Gerd ..... SbfC ÅL 8189  
 Nelander Bengt ..... X/Tgh TN 91007  
 Nenzell Liss-Olof ..... MI/BxpC VH32 176  
 Nestorsson Johan ..... Vt 27 HF 93329  
 Nesz Imre ..... Bu HF 94146  
 Nevelius Ingemar ..... X/BeC ST 8814  
 Nicol-Engberg Elizabeth ..... Lel TN 95331  
 Nicolaisen Britt-Marie ..... Lxdf TN 95379  
 Nielsen Kaj ..... DcuE 08-28 2860  
 SKV kortnr 0165  
 Nielsen Poul ..... CL 399 CL 169  
 Nieto Lars-Erik ..... Kik KK 6919  
 Nietsch Andreas ..... X/Bhk 0150-13320  
 KH kortnr 0137  
 Niilola Teuvo ..... Ona TN 91956  
 Niklasson Ann ..... X/Yd HF 93627  
 Nicklasson Elaine ..... Dpima 031-27 5000  
 MÖ kortnr 0139  
 Niklasson Ingvar ..... X/Bhb 0150-13320  
 KH kortnr 0137  
 Nilhed Ulf ..... X/lss PJ 95743  
 Nilen Ivar ..... X/Hgm PR 90533  
 Nilen Vera ..... X/Gdl HF 93330  
 Nilsson Agne ..... V/Tgb HF 90055  
 Nilsson Algot ..... X/Rnd HF 93362  
 Nilsson Anders ..... X/Bmh ST 8692  
 Nilsson Anna ..... Phz ÅL 8554  
 Nilsson Arne ..... Vkm HF 93342  
 Nilsson Bengt ..... X/Hye PR 90687  
 Nilsson Bengt ..... X/LnaC HF 94441  
 Nilsson Bengt-Åke ..... X/Mrh TN 91807  
 Nilsson Berit ..... Os TN 91586  
 Nilsson Bernt ..... X/Vtk ST 8879  
 Nilsson Bert ..... X/SeC HF 94650  
 Nilsson Bertil ..... X/Rlg HF 95765  
 Nilsson Bertil ..... X/Umf TN 90865  
 Nilsson Bertil ..... Dm HF 94687  
 Nilsson Birgit ..... Piv TN 91849  
 Nilsson Björn ..... X/Gx HF 93361  
 Nilsson Björn ..... G/FhA BO 4131  
 Nilsson Bo ..... Xfh HF 93978  
 Nilsson Bo Å ..... X/NC HF 93007  
 Nilsson Bror ..... MI/Bel VH32 344  
 Nilsson Börje ..... X/Nmx HF 94506  
 Nilsson Christine ..... Clpo CL 118  
 Nilsson Curt ..... T/Rte KK 6823  
 Nilsson Dagny ..... Cfa TN 91899

Nilsson Dan ..... X/Ymo HF 95968  
 Nilsson Edvard ..... G/Xvg BO 4405  
 Nilsson Erik ..... lku HF 93954  
 Nilsson Ewa ..... lvt HF 93296, 94786  
 Nilsson Ewert ..... SiC ÅL 8192  
 Nilsson Gunilla ..... X/Hyg PR 90692  
 Nilsson Gunnar ..... X/Cs HF 93743  
 Nilsson Gunnar ..... X/Tgb TN 91032  
 Nilsson Göran ..... X/Bke ST 8658  
 Nilsson Hans ..... Kliv KK 6858  
 Nilsson Henry ..... X/Udj TN 95449  
 Nilsson Ing-Britt ..... X/Rs HF 92864  
 Nilsson Inga-Britt ..... Giv BO 4200  
 Nilsson Ingallil ..... Vek HF 92694  
 Nilsson Ingemar ..... MI/Bma VH32 191  
 Nilsson Ingemar ..... X/OdC HF 92192  
 Nilsson Ingemar ..... Ado TN 95040  
 Nilsson Inger ..... Plr TN 91848  
 Nilsson Ingrid ..... X/Zed HF 92121  
 Nilsson Ingvar ..... X/RfC TN 91087  
 Nilsson Jan ..... Tve KK 6100  
 Nilsson Jan Åke ..... T/Rtd KK 6806  
 Nilsson John ..... T/EbC KK 6415  
 Nilsson Jonny ..... T/Akf KK 6720  
 Nilsson Karl ..... X/Tfb TN 91086  
 Nilsson Kerstin ..... X/Gdk HF 92477  
 Nilsson Kjell ..... Bu HF 92462  
 Nilsson Kjell ..... X/OnpC HF 92125  
 Nilsson Kjell ..... X/Udh TN 90950  
 Nilsson Lars ..... X/Yue TN 95419  
 Nilsson Lars ..... X/Cbi PR 90591  
 Nilsson Lars ..... Tda KK 6084  
 Nilsson Lars ..... X/luxC PJ 95686  
 Nilsson Lars-Christer ..... Leo TN 95397  
 Nilsson Lars-Erik ..... Eda TN 90993  
 Nilsson Lars-Erik ..... MI/BF VH32 215  
 94684  
 Nilsson Lennart ..... X/PlgC HF 94507  
 Nilsson Lennart ..... TVsC KK 6313  
 Nilsson Lennart ..... X/Mrf TN 91701  
 Nilsson Lennart ..... X/Ons HF 94200  
 Nilsson Linnea ..... TV/Vt 740 KK 6242  
 Nilsson Maj-Britt ..... Is HF 92750  
 Nilsson Margaretha ..... lkt HF 93429  
 Nilsson Marianne ..... Vek HF 92362  
 Nilsson Marianne ..... Xus TN 99486  
 Nilsson Monica ..... Txp KK 6162  
 Nilsson Owe ..... X/HybC PR 90665  
 Nilsson Per ..... X/Bka ST 8625  
 Nilsson Rolf ..... MI/BmeC VH32 264  
 Nilsson Rolf ..... XuC TN 92594  
 Nilsson Rune ..... Z/St ÅL 8061  
 Nilsson Rune ..... Nra GF 166  
 Nilsson Ruth ..... Z/Ppd ÅL 8224  
 Nilsson Sirpa ..... Ay TN 95506  
 Nilsson Solbritt ..... Gok BO 4182  
 Nilsson Sonja ..... Plr TN 91840  
 Nilsson Stig ..... lvdC TN 95220  
 Nilsson Sture ..... MI/FeC VH32 143  
 Nilsson Sture ..... T/Enf KK 6453

Kortnummer  
 CL 0128 GF 0130 VH32 0150 VH36 0151

Nilsson Sture ..... X/BhrC 0150-13320  
 KH kortnr 0137  
 Nilsson Sture ..... X/lhC PJ 95843  
 Nilsson Svante ..... X/Rlk HF 95776  
 Nilsson Sven ..... Vt 07 HF 92707  
 Nilsson Sven ..... Eda TN 95025  
 Nilsson Sven ..... Adl TN 95500  
 Nilsson Sven-Åke ..... G/Fof BO 4833  
 Nilsson Teddy ..... G/Fnb BO 4298  
 Nilsson Ulla ..... Pls HF 93815  
 Nilsson Ulla-Britt ..... Z/R ÅL 8019  
 Nilsson Ulla-Maija ..... Gis BO 4402  
 Nilsson Åke ..... T/GitC KK 6320  
 Ninios Basileios ..... X/Vma ST 8951  
 Nobeck Nils ..... T/Rme KK 6789  
 Norberg Clary ..... X/Rxf HF 94958  
 Norberg Gunnar ..... Brv TN 95299  
 Norberg Gunnar ..... MI/Bgo VH32 314  
 Norberg Holger ..... AhvC TN 91914  
 Norberg Lennart ..... Evk TN 91858  
 Norberg Sven ..... Mev HF 93471  
 Nord Ernst ..... Vt 27 HF 92727  
 Nord Margareta ..... Tdd KK 6087  
 Nordahl Håkan ..... X/Uke TN 90663  
 Nordahl Kurt ..... X/lxb PJ 95823  
 Nordberg Anita ..... MI/Bns VH32 240  
 Nordberg Bengt ..... X/Mkj TN 90851  
 Nordberg Ivar ..... X/SubC TN 93928  
 Nordberg Jan ..... X/Bhk 0150-13320  
 KH kortnr 0137  
 Nordberg Lars ..... Kit KK 7158  
 Nordén Bengt ..... lvt HF 93121  
 Nordenstam Yngve ..... X/Mrp TN 91738  
 Nordfors Per ..... T/Bkg KK 6682  
 Nordgren Hans ..... X/Mjf TN 90988  
 Nordgren Hans Christer ..... Ufp ÅL 8193  
 Nordgren Lena ..... Dkhy HF 93446  
 Nordgren Stig ..... T/Gxd KK 6385  
 Nordin Anne-Marie ..... Ms HF 92241  
 Nordin Carl-Eric ..... Drs HF 93684  
 Nordin Gun ..... X/Mjf TN 94921  
 Nordin Henning ..... Dpif VH36 289  
 Nordin Jan-Eric ..... X/SC HF 93955  
 Nordin Nils ..... Dta HF 92824  
 Nordin Paul ..... V/Tmp HF 93347  
 Nordin Pär-Erik ..... Dpe HF 93239  
 Nordquist Gunnar ..... X/lxvC PJ 95861  
 Nordqvist Göran ..... X/SubC TN 94936  
 Nordqvist Kåsa ..... Es TN 91830  
 Nordqvist Karl-Johan ..... X/Rnf HF 93428  
 Nordlander Hans ..... X/lxr PJ 93969  
 Nordlander Lennart ..... Crk TN 95166  
 Nordlander Rolf ..... X/BrdC ST 8829  
 Nordlander Rolf ..... X/Mjg TN 93871  
 Nordlander Ove ..... Dktt TN 91638  
 Nordling Berndt ..... Onl TN 99315



Nordlund Carl-Gustaf..... X/Vto  
 Nordlund Jan..... X/Rfg  
 Nordlund-Jerrari Irene..... Z/Pam  
 Nordlund Kurt..... KfA  
 Nordlund Rolf..... X/TpaC  
 Nordlund Runo..... Z/PedC  
 Nordlund Sture..... Vt 37

Nordman Tauno..... X/lxb  
 Nordmo Anny..... X/Cbh  
 Nordstrand Melker..... T/Rkf  
 Nordström Arne..... Ade  
 Nordström Ernst..... X/EtC  
 Nordström Gunnel..... Crd  
 Nordström Hans..... Vt 15  
 Nordström Jan..... X/Bkg  
 Nordström Kent..... Dptb  
 Nordström Kent..... X/Vkv  
 Nordström Lennart..... FoC  
 Nordström Rudolf..... MevC  
 Nordström Ulf..... X/Ujf  
 Norelius Lars-Olov..... X/Vtk  
 Norell Siv..... G/Akl  
 Norell Svante..... Kfs  
 Norell Torsten..... X/Hgl  
 Norén Björn..... X/Hpl  
 Norén Ingvar..... Lee  
 Norén Lars-Olof..... Dtx  
 Norén Matts..... SmrC  
 Norén Sven..... Map  
 Norevik Björn..... X/RufC  
 Norin Bertil..... X/Eps  
 Norinder Susanne..... Naa  
 Norlén Göran..... X/lhz  
 Norlin Holger..... X/GkaC  
 Norlin Jan..... V/BC  
 Norlinder Rigmor..... Z/Pem  
 Norling Bengt..... Z/PeC  
 Norlinger Gerhard..... TeC  
 Norlund Lillemor..... X/lk  
 Norman Bengt..... AvA  
 Norman Berta..... X/Bpg  
 Norman Elisabet..... MI/Bme  
 Norman Kjell..... X/Vgk  
 Norman Lars..... T/Akd  
 Norman Leif..... X/lts  
 Norman Mercedes..... X/Ls  
 Norman Ulf..... X/Alt  
 Noro Bertil..... X/Tlu  
 Norr Gunilla..... Evf  
 Norrbom Anders..... Vt 08  
 Norrbohm Arne..... X/Bmf  
 Norrby Olle..... Az  
 Norrevik Bertil..... Bv  
 Norrgård Bo..... X/lxb  
 Norrman Leif..... MI/Bev  
 Norrman Lennart..... NC

Norström Lars-Erik..... KkrC  
 Nulman Yehuda..... X/Hyb

ST 8760  
 HF 9 3081  
 HF 9 3669  
 KK 6970  
 TN 9 1759  
 HF 9 0063  
 HF 9 3383  
 9 2726  
 PJ 9 9127  
 PR 9 0594  
 KK 6472  
 TN 9 5039  
 HF 9 3540  
 TN 9 1896  
 HF 9 2805  
 ST 8637  
 HF 9 4980  
 ST 8914  
 VH36 186  
 HF 9 3664  
 TN 9 0954  
 ST 8615  
 BO 4981  
 KK 6968  
 PR 9 0512  
 PR 9 0534  
 TN 9 5333  
 HF 9 1788  
 ÅL 8133  
 HF 9 2181  
 HF 9 3762  
 HF 9 4462  
 GF 217  
 TN 9 5382  
 HF 9 2407  
 HF 9 9595  
 HF 9 2410  
 HF 9 2035  
 KK 6290  
 PJ 9 5862  
 TN 9 5511  
 ST 8735  
 VH32 264  
 ST 8761  
 KK 6750  
 PJ 9 9359  
 HF 9 4691  
 BO 4751  
 HF 9 3869  
 TN 9 1890  
 CL 167  
 ST 8861  
 TN 9 5517  
 HF 9 2203  
 PJ 9 0542  
 VH32 378  
 GF 144  
 08-18 9928  
 KK 6893  
 PR 9 0658

Nyberg Bertil..... Gee  
 Nyberg Bo..... MI/Bea  
 Nyberg Elisabeth..... Map  
 Nyberg Göran..... X/Ruj  
 Nyberg Lennart..... G/Xnh  
 Nyberg Nils..... Dff  
 Nyberg Rogart..... Nup  
 Nyberg Siv..... X/Syt  
 Nyberg Solweig..... CLpl  
 Nyberg Åke..... X/YIC  
 Nygren Anders..... CL 395  
 Nygren Hans..... CL 396  
 Nygren Ernst..... X/AekC  
 Nygren Mariann..... Plr  
 Nygårds Göte..... X/Bme  
 Nyholm Mats..... Dptp  
 Nyquist Anders..... Sxh  
 Nylander Roland..... X/Ap  
 Nylén Lars..... G/Xob  
 Nylocks Lars..... X/Zer  
 Nylund Gunborg..... V/Pmo  
 Nylund Inga..... Tdd  
 Nylund Reidar..... X/Hyb  
 Nylund Stig..... X/Aek  
 Nyman Arne..... Ekr  
 Nyman Eva..... X/Pbs  
 Nyman Johnny..... X/lhz  
 Nyman Peter..... X/Rnh  
 Nystedt Rolf..... Sdh  
 Nyström Arne..... Mev  
 Nyström Bengt..... X/Tle  
 Nyström Bertil..... TVki  
 Nyström Birgit..... Dpigs  
 Nyström Börje..... X/HreC  
 Nyström Gunnar..... X/lhz  
 Nyström Göran..... X/AidC  
 Nyström Jan..... Adl  
 Nyström Mary..... Z/Peb  
 Nyström Torsten..... X/LtC  
 Nyström Åke..... X/RfhC  
 Nämvall Hans..... MI/Brd  
 Näsholm Gerd..... TV/Vt 770  
 Näsholm Nils..... X/Tpa  
 Näsholm Olov..... Vek  
 Näslund Håkan..... X/Pe  
 Näslund Olof..... Dktk  
 Näslund Sture..... MI/Bmt  
 Näsman Hans-Erik..... T/Akr  
 Näsström Conny..... Xu  
 Näsström Tommy..... X/Ama  
 Näve Atle..... T/Axd  
 Nöjd Karl..... BT/Vt 607

BO 4354  
 VH32 328  
 HF 9 2919  
 HF 9 5676  
 BO 4180  
 HF 9 3222  
 GF 185  
 HF 9 4738  
 CL 173  
 HF 9 4787  
 CL 148  
 CL 154  
 HF 9 4165  
 TN 9 5021  
 ST 8665  
 HF 9 3185  
 ÅL 8118  
 HF 9 3482  
 BO 4842  
 HF 9 4268  
 HF 9 2559  
 KK 6088  
 PR 9 0657  
 HF 9 2540  
 TN 9 3516  
 HF 9 3665  
 TN 9 5169  
 HF 9 2356  
 ÅL 8148  
 HF 9 3471  
 HF 9 3907  
 KK 6171  
 VH36 320  
 PR 9 0539  
 TN 9 5384  
 HF 9 2958  
 TN 9 5550  
 HF 9 2558  
 HF 9 3636  
 HF 9 4326  
 VH32 146  
 KK 6245  
 TN 9 3863  
 HF 9 3570  
 HF 9 2194  
 TN 9 5028  
 VH32 163  
 KK 6747, 6750  
 HF 9 1709  
 HF 9 3249  
 KK 6704  
 BO 4297

O

Oates Bryan..... X/Noa  
 Odbratt Bertil..... X/lta  
 Odbratt Gunvor..... Plp  
 Ode Hanne..... Gpo  
 Ode Rolf..... G/FdfC  
 Odelberth Kjell..... X/Akm  
 Odell Joel..... Z/Sba  
 Odenius Göran..... X/Pbs  
 Oguz Salih..... X/Yg  
 Olah-Deak Ellen..... TVpp  
 Olander Elvy..... X/Hyf  
 Olausson Börje..... lv  
 Oldmar Olof..... V/PrC  
 Ohlén Thomas..... X/lxm  
 Olin Barbro..... Leo  
 Ollén Göran..... X/lpuC  
 Olovsson Bengt..... X/Hgf  
 Olofsson Erik..... Uep  
 Olofsson Gunnar..... Vt 11  
 Olofsson Kirsti..... X/lpeC  
 Olofsson Lars-Olof..... MI/Brd  
 Olofsson Lennart..... Xk  
 Olofsson Maj..... X/Bko  
 Olofsson Sixten..... T/Rmd  
 Olofsson Stig..... X/Hea  
 Olofsson Toini..... X/Pla  
 Olsbro Bengt..... X/Uhf  
 Olsbro Bertil..... Dta  
 Olsbro Georg..... X/lueC  
 Olsbro Ingegerd..... X/Uke  
 Olsén Conny..... T/Akg  
 Olsen Dagmar..... X/Bod  
 Olsen Roar..... X/Tde  
 Olshagen Leif..... X/Bre  
 Ohlsson Agneta..... X/Mhp  
 Ohlsson Agneta..... Dts  
 Ohlsson Alvar..... DpubC  
 Ohlsson Anders..... X/Tlu  
 Ohlsson Ann-Marie..... Dr  
 Ohlsson Arne..... T/Rtd  
 Ohlsson Bengt..... G/Fib  
 Ohlsson Bengt..... X/RfC  
 Ohlsson Berit..... G/Xob  
 Ohlsson Bertil..... X/Suf  
 Ohlsson Bruno..... DfO  
 Ohlsson Carl-Eric..... Vt 27  
 Ohlsson Ella..... X/Bmh  
 Ohlsson Elsie..... See  
 Ohlsson Erik..... X/Hgl  
 Ohlsson Erling..... T/Akd  
 Ohlsson Erling..... TxuC  
 Ohlsson Georg..... Vktv  
 Ohlsson Gunnar..... X/HeaC  
 Ohlsson Gunnar..... llaC  
 Ohlsson Gunnar..... T/GifC  
 Ohlsson Gunnar..... G/Fdt  
 Ohlsson Göran..... G/Fim

HF 9 4016  
 PU 9 5633  
 HF 9 3368  
 BO 4852  
 BO 4268  
 HF 9 2349  
 ÅL 8072  
 HF 9 3235  
 HF 9 3617  
 KK 6157  
 PR 9 0654  
 KK 7117  
 HF 9 2634  
 TN 9 1693  
 TN 9 5322  
 PJ 9 5760  
 PR 9 0532  
 VH36 382  
 HF 9 2711  
 PJ 9 5838  
 VH32 198  
 HF 9 2214  
 ST 8633  
 KK 6776  
 PR 9 0619  
 HF 9 2257  
 TN 9 4452  
 HF 9 2933  
 PJ 9 5647  
 TN 9 0663  
 KK 6759  
 ST 8795  
 TN 9 5408  
 ST 8807  
 TN 9 1744  
 HF 9 2897  
 HF 9 2448  
 HF 9 3860  
 HF 9 2033  
 KK 6809  
 BO 4840  
 HF 9 2652  
 BO 5125  
 HF 9 5951  
 HF 9 3403  
 HF 9 3786  
 ST 8703  
 ÅL 8181  
 PR 9 0514  
 KK 6752  
 KK 6165  
 HF 9 2940  
 PR 9 0622  
 BO 4106  
 KK 6309  
 BO 4514  
 BO 4364

Kortnummer

CL 0128 GF 0130 VH32 0150 VH36 0151

Ohlsson Gösta..... TVp/C  
 Olsson Gösta..... Z/RC  
 Ohlsson Hans..... X/Oa  
 Olsson Hans..... G/Xbo  
 Olsson Hans..... X/Cfa  
 Ohlsson Hans..... X/OnpC  
 Olsson Håkan..... X/Aea  
 Olsson Håkan..... X/lhn  
 Ohlson Ingemar..... X/BmfC  
 Olsson Inger..... Xks  
 Olsson Inger..... Gpr  
 Olsson Ingrid..... Ns  
 Olsson Irene..... T/Gs  
 Olsson Iris..... X/Cfk  
 Olsson Iris..... MI/Bgi  
 Olsson Knut Martin..... UmE  
 Ohlson Kurt..... T/GfrC  
 Olsson Lars-Erik..... X/Tfh  
 Olsson Lars-Olof..... V/Ba  
 Ohlsson Lena..... X/lxr  
 Ohlsson Lena..... Akb  
 Olsson Lennart..... X/Hka  
 Olsson Lennart..... Dpid  
 Olsson Maj..... V/Tmp  
 Olsson Maj-Britt..... X/Ber  
 Olsson Maria..... Len  
 Ohlson Mary..... V/Ps  
 Olsson Mats..... X/lta  
 Olsson Matts..... X/On  
 Olsson Märith..... Kes  
 Olsson Ola..... X/Hke  
 Olsson Olle..... G/Xap  
 Olsson Olof..... KfC  
 Olsson Per..... X/Gdj  
 Ohlsson Per-Arne..... Te  
 Olsson Per Arne..... Te  
 Ohlsson Rolf..... Evf  
 Olsson Rolf..... X/Aea  
 Olsson Sigfrid..... CLb  
 Olsson Sonja..... Lok  
 Olsson Sten-Eric..... X/ltp  
 Ohlsson Sören..... X/MhdC  
 Olsson Thomas..... X/Rmd  
 Ohlsson Tommy..... X/Mre  
 Olsson Ulla..... Fal  
 Olsson Yvonne..... Lom  
 Ohlson Åke..... G/XbkC  
 Olsson Åke..... X/Ymo  
 Omholt Rudi..... X/Ons  
 Omurcali Savas..... G/Xfd  
 Ohnell Claes..... X/Vgm  
 Oppstedt Bertil..... X/Gtg  
 Orbéus Berndt..... lla  
 Orderkontor..... Lo  
 Ording Bengt..... Dru  
 Orserud Majken..... Plv

O P Q R

S

T U V W

XY ZA AO



Oscarsson Allan ..... NteC GF 114  
 Oskarsson Edith ..... Ex TN 9 1838  
 Oskarsson Ivan ..... X/HplC PR 9 0538  
 Osterman Folke ..... X/Alb HF 9 4272  
 Ottebring Britt-Marie ..... X/Pla HF 9 4151  
 Otterstål Anne-Marie ..... X/Tes TN 9 9426  
 Ottesjö Sören ..... Tol KK 6466  
 Ottosson Jan ..... Kms KK 6888  
 Ouvrier Günther ..... T/Axd KK 6705  
 Ovelid Roland ..... AIC TN 9 5297

**P**

Pahl Ingrid ..... Dlp HF 9 3817  
 Pahlén Lars ..... T/RmdC KK 6775  
 Pahverk Väino ..... X/OvC HF 9 4732  
 Pajos Hans ..... T/Gdo KK 6057  
 Pak Gun-Hong ..... G/Arg BO 4317  
 Palazuelos Margarita ..... X/Yd HF 9 3363  
 Palerheim Christer ..... Nu BO 4121  
 Palerius Bertil ..... GIC BO 4121  
 Palm Arne ..... AdIC TN 9 1611  
 Palm Gunvor ..... Plt HF 9 4821  
 Palm Göran ..... X/Bhk 0150-133 20  
 KH kortnr 0137  
 Palm Håkan ..... Ado TN 9 5116  
 Palmér Per ..... MI/Bma VH32 293  
 Palmgren Ingemar ..... X/Teg TN 9 1052  
 Palmgren Ulf ..... X/Tfe TN 9 5165  
 Palmqvist Allan ..... Z/Map ÅL 8044  
 Palmqvist Axel ..... TV/Vt 743 KK 6362  
 Palmqvist Bertil ..... Z/Pas HF 9 2363  
 Palmqvist Göran ..... SibC ÅL 8218  
 Palmqvist Lennart ..... Xu TN 9 1753  
 Palmqvist Lilly ..... X/Mhp TN 9 1737  
 Palmqvist Roland ..... X/Evi HF 9 3913  
 Palmqvist Staffan ..... Dj HF 9 3234  
 Palmjöf Sten ..... Z/Sbe ÅL 8058  
 Panas Arie ..... X/Bmb ST 8671  
 Pantzar Bengt ..... MI/Fep VH32 247  
 Pantzar Lars ..... X/Rme HF 9 4444  
 Park Chung ..... V/Pdm HF 9 4881  
 Parming Dennis ..... T/Ofec KK 6277  
 Parsmann Endel ..... T/Rkd KK 6186  
 Parvall Lars Restaurang-  
 chef Esso ..... KK 7141  
 Patamo Sirpa ..... Gis BO 4892  
 Patent: Se org delen Dlp  
 Patterson Stanley ..... T/EkvC KK 6424  
 Paul Horst ..... X/Udh TN 9 2723  
 Paul Toivo ..... Vkm HF 9 2588  
 Paul Uwe ..... X/Hyl PR 9 5710  
 Pauli Andreas ..... X/Mkh TN 9 4911  
 Paulin Staffan ..... X/Sdb HF 9 2013  
 Paulson Lars-Owe ..... Xp HF 9 4779  
 Paulsson Stig ..... X/Hyg PR 9 0668  
 Paulsson Sven-Åke ..... TVpk KK 6307

Pavelsen Marianne ..... Ums HF 9 2631  
 Pavelsen Ole ..... KIC KK 6881  
 Pedersen Tom ..... Klr KK 6917  
 Pegert Walter ..... X/AmC HF 9 3493  
 Peiram Lars ..... Ume HF 9 2868  
 Pelcman Israel ..... Mev HF 9 3471  
 Pennius Björn ..... Got BO 4381  
 Penny Robert ..... X/Tfe TN 9 0989  
 Pensionsfrågor ..... Plp HF 9 3368  
 Penton William ..... Nrr GF 161  
 Pernehagen Sigrid ..... X/Ths TN 9 1060  
 Persberg Rosita ..... Dpka HF 9 2690  
 Persson Anders ..... X/Hgm PR 9 0523  
 Persson Arne ..... TV/Vt 747 KK 6176  
 Persson Arne ..... T/Bkr KK 6612  
 Persson Birgit ..... Phms HF 9 2829  
 Persson Birgitta ..... Xp HF 9 4104  
 Persson Bo ..... X/Aeg HF 9 3312  
 Persson Börje ..... Ado TN 9 1613  
 Persson Börje ..... MI/Bpe VH32 254  
 Persson Clas ..... X/Rf HF 9 4361  
 Persson Elaine ..... TVkr KK 6127  
 Persson Enar ..... G/Fev BO 4304  
 Persson Eva ..... X/Bes ST 8815  
 Persson Evald ..... X/Zg HF 9 2081  
 Persson Gunilla ..... Gs BO 4420  
 Persson Gunnar ..... G/Xfe BO 4424  
 Persson Gunnar ..... X/BrrC ST 8762  
 Persson Gunnar ..... X/PbsC HF 9 2227  
 Persson Gunnar ..... X/RuIC HF 9 5737  
 Persson Gustaf ..... BvC HF 9 2201  
 Persson Gustav ..... X/Hkbc PR 9 0581  
 Persson Gösta ..... LxyA CL 185  
 Persson Inga-Lill ..... Gos BO 4876  
 Persson Ingemar ..... T/Rg KK 6492  
 Persson Inger ..... Len TN 9 5316  
 Persson Inger ..... Sid ÅL 8222  
 Persson Irene ..... G/Fh BO 4949  
 Persson Karl-Henrik ..... X/Pd HF 9 2236  
 Persson Kent ..... X/Ama HF 9 3420  
 Persson Kjell Arne ..... G/Xfg BO 4315  
 Persson Knut ..... X/ThbC TN 9 1067  
 Persson Kurt ..... X/HyC PR 9 3492  
 Persson Lars ..... Kms KK 6883  
 Persson Lars B ..... G/Xnf BO 5114  
 Persson Leif ..... X/AiIC HF 9 2757  
 Persson Margit ..... X/Oek HF 9 3452  
 Persson Mathias ..... X/Mjo TN 9 1697  
 Persson Mikael ..... Sdh ÅL 8213  
 Persson Ove ..... X/Bmd ST 8659  
 Persson Per ..... X/Zgp HF 9 2078  
 Persson Rehn Per-Olov ..... Fox VH36 340  
 Persson Robert ..... X/Ihz TN 9 5383  
 Persson Roger ..... X/UkIC TN 9 4391  
 Persson Roland ..... G/Xod BO 4393  
 Persson Rolf ..... T/Bkr KK 6486  
 Persson Rune ..... Uei VH36 372  
 Persson Runo ..... Z/SbBC ÅL 8054  
 Persson Signe ..... V/Pdm HF 9 4881  
 Persson Siv ..... Plt HF 9 4976

Persson Sten ..... TVks KK 6174  
 Persson Stig ..... X/Udg TN 9 0955  
 Persson Sven ..... X/Vki HF 9 4544  
 Persson Sven ..... MI/Brg VH32 157  
 Persson Tage ..... KrC KK 6926  
 Persson Tore ..... lvt HF 9 2307  
 Persson Tore ..... X/Sd HF 9 4652  
 Persson Ulf ..... X/Vtg ST 8710  
 Persson Åke ..... LxyC CL 180  
 Persson Åke ..... X/MjC TN 9 1688  
 Personalanställning  
 verkstaden ..... Vap HF 9 2524  
 Personalkonsulenter  
 Carlsson A-C ..... Pk HF 9 2305  
 Lundgren B ..... Pk HF 9 2229  
 Bostäder ..... Pkb HF 9 4884  
 Rumsförmedling ..... Pkb HF 9 3343  
 Expedition ..... Pkb HF 9 2619, 9 5985  
 Personorganisationer:  
 Se exp tider  
 Perthar Viola ..... Lhd CL 222  
 Petersén Eva-Stina ..... X/Bko ST 8639  
 Petersen Helge ..... MI/Bje VH32 221  
 Petersén Lars-Göran ..... X/Tid HF 9 3787  
 Pettersson Arvid ..... lvd TN 9 1622  
 Pettersson Barbro ..... T/Gds KK 6056  
 Pettersson Barbro ..... Omm TN 9 1657  
 Pettersson Bengt ..... X/Obl HF 9 3352  
 Pettersson Berit ..... Las TN 9 5351  
 Pettersson Bernt-Eive ..... X/VTk ST 8607  
 Pettersson Birger ..... X/Vkvc ST 8908  
 Pettersson Carita ..... Lxyh CL 178  
 Pettersson Christer ..... X/Bhh 0150-133 20  
 KH kortnr 0137  
 Pettersson Dagmar ..... lv PR 9 5730  
 Pettersson Edgar ..... Zei HF 9 2281  
 Pettersson Elisabeth ..... Tus KK 6435  
 Pettersson Elsa ..... X/Ms TN 9 1806  
 Pettersson Erik ..... DpifC VH36 226  
 Pettersson Erik ..... X/Akb HF 9 3211  
 Pettersson Folke ..... V/Tmt HF 9 9249  
 Pettersson Greta ..... Os TN 9 5015  
 Pettersson Gunhild ..... X/Rxf HF 9 4403  
 Pettersson Gunnar ..... Vt 654 ÅL 8049  
 Pettersson Göran ..... T/Axc KK 6702  
 Pettersson Göran ..... X/Akm HF 9 2349  
 Pettersson Göran ..... X/PdC HF 9 9492  
 Peterson Halina ..... T/Bkr KK 6603  
 Pettersson Hans ..... Akm TN 9 5533  
 Pettersson Helen ..... Vt 66 HF 9 2636  
 Pettersson Henrik ..... G/Xfk BO 4951  
 Pettersson Håkan ..... Nob GF 129  
 Pettersson Inge ..... G/Xbb BO 4387  
 Peterson Kjell ..... X/Bru ST 8789  
 Pettersson Kjell ..... X/Ihn HF 9 2986  
 Pettersson Lars ..... T/Bku KK 6608  
 Peterson Lars-Erik ..... Dpima 031-27 5000  
 MO kortnr 0139  
 Pettersson Lena ..... X/Bof ST 8640  
 Pettersson Lennart ..... I/RT HF 9 0095

Kortnummer  
 CL 0128 GF 0130 VH32 0150 VH36 0151  
 Pettersson Lennart ..... X/Bhg 0150-133 20  
 KH kortnr 0137  
 Pettersson Linnéa ..... X/Brd ST 8752  
 Pettersson Maj ..... X/Gdj HF 9 3062  
 Pettersson Maj-Britt ..... X/CfxC HF 9 3767  
 Pettersson Maryanne ..... lvt HF 9 3296, 9 4786  
 Pettersson May-Brith ..... X/Cfa HF 9 3856  
 Pettersson Pelle ..... X/Bm ST 8862  
 Pettersson Rolf ..... T/Olv KK 6247  
 Pettersson Rolf ..... X/VkiC HF 9 4500  
 Pettersson Rune ..... T/Oge KK 6263  
 Pettersson Susanne ..... Pa HF 9 3335  
 Pettersson Sven ..... LoC TN 9 5356  
 Pettersson Sven ..... Naa GF 176  
 Peterson Sven-Erik ..... Vt 17 HF 9 2945  
 Pettersson Sven-Åke ..... X/Vgm ST 8612  
 Peterson Tage ..... G/Are BO 4460  
 Pettersson Tommy ..... Ay TN 9 0852  
 Pettersson Tommy ..... X/Ruf HF 9 3556  
 Pettersson Torbjörn ..... MI/Bdb VH32 260  
 Pettersson Uno ..... X/Hyl PR 9 5764  
 Pettersson Valentin ..... Kx KK 6867  
 Pettersson Vera ..... X/Ap HF 9 3972  
 Pettersson Viktor ..... NamC GF 139  
 Pettersson Yngve ..... Fme VH36 351  
 Pettersson Yngve ..... X/Mkh TN 9 1966  
 Pettersson Yvonne ..... Lxyh CL 181  
 Pettersson Åke ..... X/AdgC HF 9 2117  
 Pettersson Åke ..... Dcu 08-28 2860  
 SKV kortnr 0165  
 Pettersson Åke ..... T/Enf KK 6452  
 Pettersson Åke ..... Au HF 9 9103  
 Pettersson Åke ..... Tus TN 9 4693  
 Piedrahita Luis ..... X/Rik HF 9 5780  
 Pienimäki Raija ..... Rgr HF 9 2772  
 Pierre Nils ..... G/XfC BO 4245  
 Pihl Gunnar ..... MI/Bea VH32 346  
 Piirand Volrad ..... X/Bpk ST 8748  
 Pihheden Birgitta ..... G/Xve BO 4456  
 Planhem Elisabeth ..... Plr TN 9 5061  
 Plekker Rudolf ..... DktuC TN 9 1639  
 Pollák Tommy ..... Xkd HF 9 4511  
 Ponsell Christer ..... X/Mre TN 9 1824  
 Pontéus Åke ..... AkfC SH 8983  
 Portvaktsgöran  
 HF huvudporten ..... Bv HF 9 2200  
 HF södra porten ..... Bv HF 9 3566  
 TN ..... Bv TN 9 1200, 9 1335  
 KK ..... Bv KK 7001  
 Possander Göran ..... G/Xom BO 5102  
 Post  
 HF/lv ..... lvc HF 9 4435  
 Sekr ..... lvs HF 9 3159  
 Postterminal ..... lvtC HF 9 2307  
 Avg extern post ..... lvt HF 9 3121  
 forts

S  
 T  
 U  
 V  
 W  
 X  
 Y  
 Z  
 Å  
 Ö



Postsortering, post-  
 turbilar ..... lvt HF 93296, 9 4786  
 Personalhallen ..... lvt HF 9 2303  
 Sjukkort, gruppadresseringlvt HF 9 3301

Postrum:  
 HF hus A ..... lvaC HF 92199  
 Dir bilar - heställning ..... lva HF 92466, 9 2666  
 Kontorslager, filial HF ..... lva HF 95976  
 filial KK ..... lva KK 7121  
 HF hus D, K, L o T ..... lvaCHF 93350, 9 3331  
 GF ..... lv GF 140  
 KK ..... lvk KK 7117  
 PJ ..... lv PJ 95830  
 PR ..... lv PR 95730  
 ST ..... lv ST 8716  
 TN ..... lvdCTN 9 1625, 9 5220  
 Stadsbud ..... lvd TN 9 1622  
 Information ..... lvd TN 9 5266  
 VH32 MI ..... lvf VH32 250  
 VH36 MI ..... lvf VH32 357  
 VH36 Dpi, F, ..... lvf VH36 363  
 ÄL/S ..... lv ÄL 8153  
 ÄL/Z ..... lv ÄL 8557

Postturbilar ..... lvt HF 9 3296, 9 4786  
 Praktikantrågor ..... Pa HF 9 2026  
 Prastorfer Gerold ..... Dpia VH36 238  
 Preger Kjell ..... T/Bxm KK 6695  
 Price Malcolm ..... Ahu TN 9 1607  
 Priuhka Arnold ..... MI/BmdC VH32 190  
 Prosék Ladislav ..... X/Alk HF 9 2969  
 Pröckl Edvard ..... X/CeC PR 9 0620  
 Pugerud John ..... Txk KK 6190  
 Pursiainen Leila ..... Rgs HF 9 3164  
 Puuronen Sirkka ..... X/Cbd PR 9 0712  
 Pyddoke John ..... Txb KK 6328  
 Pylkkänen Eero ..... X/Amb HF 9 2173  
 Pählman Hana ..... Ued VH36 329  
 Pählman Tord ..... T/Ogm KK 6233  
 Pålsson Roger ..... MI/Brd VH32 266  
 Pålsson Torsten ..... X/Etb HF 9 2151  
 Pärleby Ralf ..... X/RlgC HF 9 5770  
 Pöid Uno ..... X/BpkC ST 8749

**Q**

Quinn David ..... X/Yg HF 9 2649  
 Qvam Hans ..... T/Gdd KK 6067  
 Qvarfort Anders ..... DefA HF 9 5097  
 Qvarnström Arne ..... X/Aea HF 9 2839  
 Qvarsell Sven-Evert ..... MI/Bn VH32 151

**R**

Raak Peter ..... Plt HF 9 2359  
 Raber Josef ..... X/Alb HF 9 4286  
 Rabinowitsch Arne ..... Ado TN 9 5057  
 Radojevic Radomir ..... X/But ST 8726  
 Radzey Willy ..... Vks HF 9 4679  
 Rafecas Berit ..... X/Ls HF 9 4270  
 Ragnarsson Kjell ..... X/Bkb ST 8654  
 Ragnby Arne ..... T/Rte KK 6824  
 Ragnbäck Leif ..... X/Rnk HF 9 5685  
 Ragnehag Monica ..... Alo TN 9 5575  
 Raid Karl-Anton ..... X/YumC TN 9 5034  
 Raid Lilli ..... X/Yd HF 9 3520  
 Railert Evert ..... X/Cf HF 9 3695  
 Rajalin Bo ..... Drk HF 9 9382  
 Rajchman Sabina ..... X/Uke TN 9 4880  
 Rahm Britt-Mari ..... V/Pmo HF 9 2679  
 Rahm Carl-Gunnar ..... X/Aef HF 9 2528  
 Rahm Inga ..... Lxdf TN 9 5378  
 Rahm Torbjörn ..... Evf TN 9 4023  
 Ramberg Asbjörn ..... X/Pla HF 9 3732  
 Ramberg Karl-Erik ..... Nf GF 154  
 Ramnelöv Christina ..... Tdd KK 6089

Ramos se Lourenco-Ramos

Ramsin Sixten ..... V/Ty HF 9 4332  
 Ramstedt Inga-Britt ..... X/Pbl HF 9 3323  
 Ramstedt Lennart ..... X/Mrg TN 9 1776  
 Ramsöy-Halle Ingvar ..... T/Rkh KK 6183  
 Ramtri Daulat ..... Z/Sap ÄL 8096  
 Rang Ingemar ..... X/Mrh TN 9 1812  
 Rangedahl Lars ..... X/Rfl HF 9 3693  
 Rapp Heinz ..... T/RdC KK 6833  
 Rask Börje ..... T/GfuC KK 6010  
 Rask Lars ..... MI/BdbC VH32 297  
 Rask Yvonne ..... lxx HF 9 2517  
 Rasmussen Allan ..... X/Cfa HF 9 2530  
 Rasmussen Erling ..... X/TfhC TN 9 1088  
 Rasmussen Tor ..... T/Gi KK 6318  
 Rastborg Kjell ..... Phtk HF 9 4618  
 Rastgeldi Kemal ..... X/Yum TN 9 5035  
 Rastgeldi Låle ..... X/Pbl HF 9 4076  
 Rathsman Ulf ..... X/Tde TN 9 5412  
 Rattik Adolf ..... X/Aed HF 9 2210  
 Raub Werner ..... Dlp HF 9 2759  
 Rauschenbach Bertil ..... Crk TN 9 5167  
 Raushagen Åke ..... X/Ovb HF 9 4101  
 Rautio Ingvar ..... X/Ber ST 8860  
 Rawet Tobias ..... DpulC HF 9 2889  
 de Recarey Carmen ..... X/Hrd PR 9 0541  
 Redelius Gösta ..... X/SdT HF 9 3846  
 Redin Dan ..... X/Sdb HF 9 2095  
 Redling Yngve ..... T/Axd KK 6706  
 Redmer Sten ..... AdmC TN 9 1663  
 Referenspärmar ..... X/Cep PR 9 3528  
 Regnström Roger ..... X/Iss PJ 9 9112  
 Regös Magda ..... X/Hyd PR 9 0669  
 Reisig Achim ..... Phtv HF 9 3532  
 Rejmak Julian-Jan ..... Umf HF 9 2693

Rekdahl-Olsén Knut ..... X/Yld HF 9 3701  
 Reklamationer ..... Lar TN 9 5338, 9 5339  
 TN 9 5340, 9 5341

Remdahl Sten ..... X/Uhkc TN 9 1692  
 Remp Alarich ..... X/Ixf PJ 9 5898  
 Remp Renate ..... Fap VH36 253  
 Renberg Gunnar ..... Zek HF 9 9159  
 Renger Barbro ..... X/Rls HF 9 4450  
 Rehnlund Ann-Kristin ..... Nap GF 137  
 Renner Pierre ..... Dpibl VH36 295  
 Renström Gill ..... X/Pdb HF 9 4351  
 Renström Åke ..... X/Ruf HF 9 3559  
 Repefnigg Bo ..... T/RmeC KK 6788  
 Reppen Per ..... T/Ofb KK 6266  
 Reseräkningar ..... Pr HF 9 4975

Resetjänst, Flygresebyrån AB

Platschef ..... I/RT HF 9 0095  
 Resor utanför Europa, ej  
 Medelhavsområdet ..... I/RT HF 9 0095  
 Resor Europa o Medel-  
 havsområdet, ej Norden ..... I/RT HF 9 2267  
 Resor Norden ..... I/RT HF 9 3209  
 Visumfrågor ..... I/RT HF 9 4292

Resetjänst  
 Utlämning av biljetter till  
 personal vid HF ..... Ir HF 9 3455  
 För besök: Se exp tider

Resselmark Bo ..... SldC ÄL 8212

Restaurangkontor (ICA)

HF ..... HF 9 3226, 9 2926  
 CL ..... CL 172  
 G ..... BO 4147  
 KK ..... KK 7141  
 PR ..... PR 9 0640  
 TN ..... TN 9 1670  
 ÄL ..... ÄL 8558

Rettberg Torsten ..... G/Xn BO 4445  
 Returer ..... Laa TN 9 5341  
 Reutling Rolf ..... DptbC HF 9 3879  
 Révay Laszlo ..... MdmC HF 9 2063  
 Revestad Gunda ..... Fal VH36 348  
 Rex Nils ..... Z/Ppd ÄL 8149  
 Rhedig Ingvar ..... X/NoC HF 9 4431  
 Ribbarp Einar ..... Kik KK 6921  
 Richardsson Bertil ..... X/Pln HF 9 4796  
 Richardsson Per ..... Fok VH36 263  
 Richardsson Yvonne ..... lp HF 9 2293  
 Riessen Jörgen ..... Onl TN 9 1998  
 Rifaat Galal ..... X/Ujg TN 9 0975  
 Rihovsky Ruth ..... X/Uhj TN 9 0985  
 Riikimäki Henry ..... X/CfaC HF 9 9171  
 Riise Ebba ..... Fal VH36 347  
 Riise Kjell ..... X/VkC ST 8772  
 Rickeby Claes ..... X/Nos HF 9 3115  
 Rickeby Heleine ..... Dbea HF 9 1976  
 Riklund Anders ..... X/Brr ST 8763  
 Ricknäs Kaija ..... Fee VH36 249  
 Riiby Olof ..... G/Foe BO 4385  
 Ringenson Frits ..... X/AdmC HF 9 4006  
 Ringqvist Bengt ..... Dpif VH36 190

Kortnummer  
 CL 0128 GF 0130 VH32 0150 VH36 0151

Ringqvist Gunnel ..... Crd TN 9 5068  
 Ringqvist Tommy ..... X/UkjC TN 9 5777  
 Rinman Lars ..... MI/Bgm VH32 382  
 Risberg Astrid ..... Lok TN 9 5319  
 Risberg Karin ..... X/Yd HF 9 2403  
 Risinger Bengt ..... X/Evh HF 9 9242  
 Risinger Eva ..... X/Pbk HF 9 2534

Ritningskopior  
 HF ..... X/Cfa HF 9 2530  
 T ..... T/Rmr KK 6031  
 G ..... Gok BO 4123

Ritningsregistrering  
 HF: Se org delen X/Cf  
 T: Utl reg för kopior ..... T/Rmr KK 6025  
 Korrigeringsreg ..... T/Rmr KK 6027  
 G ..... God BO 4106  
 Rizopoulos Achilles ..... X/Alk HF 9 4222  
 Roald Roger ..... DpB, BC HF 9 4029  
 Robin Karin ..... X/Ixv PJ 9 5810  
 Rodhe Peder ..... T/Rgo KK 6626  
 Rodnert Gustav ..... G/XbA BO 4225\*  
 Roes Valeria ..... Lob TN 9 5358  
 Rogling Hans ..... Got BO 4437  
 Rogstadius Ester ..... X/Bop ST 8780  
 Rogstadius Ivan ..... T/Rgo KK 6624  
 Rockström Per ..... DkU HF 9 3741  
 Rolén Anna ..... Kfo KK 6977  
 Rolleberg Kjell ..... T/Rgk KK 6496  
 Röllén Else Marie ..... X/Ls HF 9 2071  
 Roman Bernt ..... X/Hrb PR 9 4122  
 Roman Mats ..... Uep VH36 147  
 Romani Sami ..... X/TleC HF 9 3889  
 Romare Bengt ..... Gi BO 4329  
 Romero Miguel ..... Sdg ÄL 8145  
 Rondahl Bengt ..... Pa HF 9 2814  
 Rondahl Benita ..... X/Cbd PR 9 0551  
 Roos Börje ..... T/RteC KK 6821  
 Roos Sofi ..... V/Tms HF 9 9193  
 Rosander Mariana ..... Afs HF 9 1932  
 Rosbacke Bengt ..... X/Itp PJ 9 5875  
 Rosberg Bengt ..... Vt 17 HF 9 2807  
 Rosberg Åke ..... NupC GF 215  
 Rosberg Åke ..... G/Xfe BO 4861  
 Rosborg Börje ..... T/Rml KK 6123  
 Rosbäck Alf ..... X/Its PJ 9 5883  
 Rosbäck Jan ..... X/Onp HF 9 3938  
 Roselin Berit ..... X/Zkd HF 9 3279  
 Rosell Börje ..... X/Pla HF 9 3354  
 Rosell Lennart ..... X/LveC HF 9 3652  
 Rosén Elisabeth ..... T/Es KK 6419  
 Rosén Hans ..... Oep TN 9 0470  
 Rosén Lennart ..... X/ZgpC HF 9 2488  
 Rosenberg Agneta ..... Mak HF 9 3726  
 Rosengren Daisy ..... Lhe CL 220  
 Rosengren Rolf ..... MI/Bmt VH32 165  
 Rosenholm Hugo ..... X/Rnk HF 9 5766



Rosenkvist Anders ..... X/TLc HF 9 3999  
 Rosenkvist Maila ..... X/Bod ST 8783  
 Rosenkvist Per ..... X/lxf PJ 9 5857  
 Roslund Arne ..... MI/Bgr VH32 213  
 Rossander Bengt-Erik ..... Gok BO 4123  
 Roström Sven ..... FmoC VH36 217  
 Rosu Corneliu ..... X/Yum TN 9 1630  
 Roth Eva ..... X/Zkd HF 9 4197  
 Roxman Lars-Åke ..... T/Rkk KK 6184  
 Rozpedek Leszek ..... Fox VH36 180  
 Rubin Anders ..... Dpuf HF 9 2295  
 Rubin Tor ..... FotC VH36 188  
 Ruda Gunila ..... X/Ymf HF 9 4388  
 Rudberg Anders ..... X/SydC HF 9 4258  
 Rudstedt Jan ..... Mka BO 4582  
 Rudolphi Mats ..... Z/Ppd ÅL 8013  
 Rumsförmedling ..... Pkb HF 9 3343  
 Rundgren Eric ..... X/lpu PJ 9 5891  
 Rundkvist Göran ..... Z/MB ÅL 8033  
 Rundkvist Kjell ..... Kks KK 6912  
 Ruhne Bo ..... X/Odb HF 9 9446  
 Runebring Berit ..... X/Bof ST 8781  
 Runnquist Fredrik ..... X/Sm HF 9 4579  
 Runnquist Kent ..... X/Hrb PR 9 4122  
 Ruokonen Pekka ..... X/Rmo HF 9 3228  
 Rusck Olle ..... Tdd KK 6092  
 Ruth Peter ..... MI/Bma VH32 147  
 Ruthberg Jan ..... Fpm VH36 358  
 Ruusunen Terttu ..... X/Cfa HF 9 3856  
 Ryberg Dick ..... X/NoaC HF 9 4380  
 Ryberg Göran ..... X/Lvm HF 9 4771  
 Ryberg Rune ..... G/XapC BO 4311  
 Ryberg Ulla-Britt ..... Lxyl CL 181  
 Rydahl Bengt ..... G/FdtC BO 4255\*  
 Rydberg Birgitta ..... X/Hea PR 9 0621  
 Rydeklint Kristina ..... Nri GF 158  
 Rydell Marianne ..... X/Bog ST 8712  
 Rydén Lennart ..... OC TN 9 5005  
 Rydén Rolf ..... X/ZC HF 9 4651  
 Ryderholm Riitta ..... Akb TN 9 1632  
 Rydin Lars ..... G/Xbo BO 4425  
 Rydman Karl-Artur ..... X/Aea HF 9 2839  
 Rydman Sven-Adam ..... X/Uhe TN 9 5185  
 Ryeng Per-Olof ..... T/Bkf KK 6664  
 Rylander Sigrid ..... TVpt KK 6150  
 Rylin Hjärdis ..... MI/Bdk VH32 275  
 Rühmann Dieter ..... X/Rfh HF 9 2855  
 Rymert Lars ..... X/Mrg TN 9 5172  
 Rynell Gerd ..... X/YdC HF 9 2250  
 Ryr Arne ..... G/ArG BO 4205\*  
 Ryrh Göte ..... EA TN 9 1875  
 Rytter Alf ..... X/Efb HF 9 4214  
 Ryttersson Tore ..... ToC KK 6454  
 Ryyppö Aulikki ..... lvt HF 9 3121  
 Rådeskog Arne ..... TVpt KK 6204  
 Rådeskog Carin ..... lvt HF 9 3296, 9 4786  
 Rådeskog Pedro ..... X/Bme ST 8685  
 Rödin Sven-Erik ..... T/Rme KK 6786  
 Röhrl Eva ..... Rs HF 9 2455  
 Röhrl Werner ..... X/ErFC HF 9 2107

Röisetth Kåre ..... T/Akg KK 6757  
 Rödger Bertil ..... Kik KK 6920  
 Rönn Rune ..... lvd TN 9 5219  
 Rönnerberg Karl-Olov ..... Br TN 9 1653\*  
 Rönnerblad Sven-Erik ..... CiC HF 9 2302  
 Rönnerlund Erland ..... X/Hke PR 9 5654  
 Rörström Hans ..... X/AegC HF 9 3150  
 Rörström Lennart ..... BT/Vkt BO 4763  
 Rörvall Lisbeth ..... X/Cfa HF 9 2530  
 Rössel Lennart ..... Dff HF 9 4630  
 Röstlund Erik ..... X/Ume TN 9 4854  
 Rörström Elisabeth ..... Dpigrv VH36 286

**S**

Saar Ingvar ..... G/Fmf BO 4822  
 Saaristu Valter ..... X/Tdg TN 9 4908  
 Saarne Ilmar ..... SdhC ÅL 8156  
 Saénger Sten-Åke ..... Sde ÅL 8143  
 Saetre Hallstein ..... TVkpc KK 6235  
 Sager Elisabeth ..... Phmg HF 9 2746  
 Sagerstam Hildegard ..... X/lxv PJ 9 5816  
 Saglind Ingrid ..... X/Bko ST 8636  
 Sahl Sivert ..... X/Ama HF 9 2621  
 Sahlén Margo ..... Sts ÅL 8172  
 Sahlén Anders ..... Dpue HF 9 2642  
 Sahlström Gunvor ..... Plv TN 9 1847  
 Sahlström Mona ..... Lxyl CL 189  
 Saida Uno ..... V/Ba HF 9 2393\*  
 Salino Franco ..... X/Lve HF 9 4768  
 Sallander Margot ..... Restaurangchef ICA ..... TN 9 1670  
 Sallstig Attila ..... G/Xfg BO 4979  
 Salminen Maritta ..... X/Zes HF 9 3688  
 Salminen Marjut ..... X/Bs ST 8718  
 Salne Paul ..... T/Rik KK 6803  
 Salohalla Erkki ..... X/Bef ST 8820  
 Salomon Jan ..... T/Bko KK 6633  
 Salomonsson Bengt ..... MI/Bel VH32 343  
 Salomonson Eva ..... X/UdC TN 9 1973  
 Salotaipale Kirsti ..... Plv TN 9 1962  
 Samuelson Sverre ..... X/Mje TN 9 5140  
 Samuelsson Anders ..... T/BkeC KK 6685  
 Samuelson Birgitta ..... Dip HF 9 3822  
 Samuelsson Gunnar ..... X/Gtg HF 9 3967  
 Samuelsson Jan ..... Uetf VH36 152  
 Samuelsson Karl-Erik ..... Vt 04 HF 9 3304  
 Samuelsson Kjell ..... V/BvB HF 9 93510  
 Samuelsson Nils ..... T/Rte KK 6822  
 Samuelsson Per ..... V/Btd HF 9 5992  
 Samuelsson Ragnar ..... X/lsg 031-13 8530  
 Kortnr 0170  
 Samuelsson Ragnar ..... Dpku HF 9 2984  
 Samuelsson Tage ..... Z/MB ÅL 8035  
 Samuelsson Yvonne ..... Plv TN 9 2882  
 Samuelsson Åke ..... X/Tkd TN 9 1097  
 Sanch Kerstin ..... MI/Bs VH32 187  
 Sand Simon ..... lvd TN 9 1626

Sandberg Edvin ..... G/Xef BO 4878  
 Sandberg Georg ..... Bu TN 9 1241  
 Sandberg Gun ..... X/Yld HF 9 4319  
 Sandberg Kerstin ..... X/Cfa HF 9 2530  
 Sandberg Kjell ..... X/YxC HF 9 4417  
 Sandberg Pia ..... Ams SH 8961  
 Sandberg Ruth ..... Evf TN 9 1890  
 Sandberg Torgny ..... Kfs KK 6966  
 Sandberg Ulf ..... X/EpuC HF 9 2304  
 Sandehult Carl-Erik ..... X/EvpC HF 9 3641  
 Sandell Björns ..... X/Rni HF 9 5763  
 Sandell Käthel ..... V/Tmp HF 9 9393  
 Sandell Rose-Marie ..... X/Bhk 0150-133 20  
 KH kortnr 0137

Sandgren Einar ..... Onr TN 9 5095  
 Sandin Eric ..... X/Alb HF 9 4362  
 Sandin Erik ..... T/Aku KK 6732  
 Sandquist Lars-Ebbe ..... MI/BnC VH32 154  
 Sandquist Lennart ..... Crk TN 9 4593  
 Sandström Anders ..... X/Hrd PR 9 0546  
 Sandström Bo ..... X/Thd TN 9 2578  
 Sandström Claes ..... MI/Bpp VH32 235  
 Sandström Essi ..... Dvnt Vt 32 HF 9 3332  
 Sandström Lennart ..... T/Rmd KK 6774  
 Sandström Olof ..... G/Fh BO 4344  
 Sandström Per-Uno ..... Kom KK 6959  
 Sandström Rainer ..... V/Bvf HF 9 2472  
 Sandström Victor ..... X/Uj TN 9 3977  
 Sandwall Anders ..... X/Bea 0150-133 20  
 KH kortnr 0137

Sannebrant Lars-Olof ..... T/Bxg KK 6647  
 Santana Carlos ..... Lee TN 9 5336  
 Santi Renso ..... Kir KK 6871  
 Santunione Gunnel ..... X/Bks ST 8631  
 Sarkany Rudolf ..... X/Hyf PR 9 0671  
 Sarmiala Raimo ..... X/BpgC ST 8740  
 Sas Endre ..... X/Sue HF 9 2369  
 Savarin Bengt ..... T/Akd KK 6754  
 Savelius Henrik ..... X/Oa HF 9 4522  
 Saviharju Jorma ..... X/Ap HF 9 3686  
 Saviharju Toini ..... X/Yd HF 9 4038  
 Savola Olavi ..... X/Th TN 9 5481  
 Scarisbrick Lisbeth ..... T/Ebs KK 6414  
 Scarisbrick William ..... GisC BO 4178\*  
 Scheffe Henry ..... DmR HF 9 2159  
 Scheja Bertil ..... Ay TN 9 5507  
 Scherp Margareta ..... X/Erb HF 9 4938  
 Schilbach Klaus ..... T/Rgo KK 6628  
 Schjervum Olav ..... T/Rgo KK 6629  
 Schlyter Christina ..... X/Mkg TN 9 1766  
 Schoerner Ove ..... DpukC HF 9 2259  
 von Schoultz Krister ..... Af HF 9 5296  
 ÅL 8113

Schoultz Åke ..... Crk TN 9 5049  
 Schrader Hans-Friedrich ..... Z/SeaC ÅL 8101  
 Schrader Herbert ..... X/AiB HF 9 4363  
 Schultes Elfi ..... Dfls HF 9 4298  
 Schultz Kerstin ..... X/Cfx HF 9 4398  
 Schultz Kristina ..... X/Cfx HF 9 4162  
 Schultz Runa ..... Kel KK 6984

Kortnummer  
 CL 0128 GF 0130 VH32 0150 VH36 0151

Schumann Gyöngyi ..... Kre KK 6929  
 Schumecz Ernst ..... AV TN 9 1432  
 Schynning Gerd ..... X/Bpg ST 8741  
 Schütze Wilfried ..... Txb KK 6330  
 Schönberger Ilse ..... X/Cep PR 9 4168  
 Schörling Lennart ..... Sxb ÅL 8175  
 Schmidt Walter ..... Ade TN 9 1604  
 Schneider Adalbert ..... X/Adg HF 9 4751  
 Scott Kerstin ..... Len TN 9 5316  
 Sebenius Ulf ..... MI/Bgm VH32 392  
 Seblad Nils ..... Dpnt HF 9 2979  
 Segelström Arne ..... Z/PebC HF 9 4264  
 Segerman Henry ..... Dpnt HF 9 3896  
 Segerman Sten ..... X/Lna HF 9 3306  
 Seidel Manfred ..... SIC ÅL 8160  
 Seidler Louise ..... V/Pdk HF 9 3378  
 Seifert Arnold ..... X/lb PJ 9 5892  
 Seljmer Andersson Birgitta ..... Phmg HF 9 2746  
 Seim Arne ..... Dpuk HF 9 2123  
 Sekác Vojtech ..... X/Adh HF 9 4584  
 Selander Kenneth ..... Sla ÅL 8121  
 Selander Pål ..... X/Vga ST 8791  
 Selin Hilding ..... LosC TN 9 5364  
 Selin Lars-Åke ..... X/Syb HF 9 4110  
 Selgren Bo ..... X/Bkf ST 8847  
 Sellin Alf ..... MI/Bpp VH32 171  
 Sellin Åke ..... T/Ovf KK 6272  
 Selling Anne-Liise ..... Vt 15 HF 9 2715  
 Sellström Peter ..... X/Odk HF 9 2881  
 Sem-Sandberg Sverre ..... Dtx HF 9 3956  
 Senft Johann ..... Mel HF 9 2237  
 Seppä Raimo ..... X/Bpm ST 8729  
 Serenander Sten ..... V/PC HF 9 4097  
 Sernbo Urban ..... X/OgdC HF 9 3155  
 Setterqvist Sven ..... X/Vga ST 8889  
 Sewallius Bo ..... X/Evt HF 9 3033  
 Severin Kerstin ..... X/Yd HF 9 4497  
 Siberg Johan ..... DpU HF 9 4049  
 Sidén Olof ..... G/Fnk BO 4451  
 Sieurin Tomas ..... X/Se HF 9 3205  
 Sigeman Sven ..... X/Gte HF 9 2956  
 Siggesson Birgit ..... lvb HF 9 3331  
 Silén Bertil ..... X/Ruj HF 9 5688  
 Silfvast Sten ..... T/Rg KK 6140  
 Silfverling Lars ..... Dfo HF 9 3425  
 Silins Vitold ..... X/Hyg PR 9 0659  
 Siljékvist Sture ..... X/AdhC HF 9 2185  
 Silvegren Carl-Gustaf ..... OyC TN 9 1937  
 Silwer Staffan ..... Ax TN 9 9084  
 Silvergran Ulf ..... T/Bkb KK 6671  
 Simek Milena ..... MI/Bgo VH32 316  
 Siming Ulf ..... X/ZeC HF 9 4587  
 Simion Robert ..... X/RngC HF 9 4199  
 Simonsson Håkan ..... X/Mhd TN 9 5417  
 Simu Carl-Gunnar ..... X/Bkf ST 8844  
 Sisell Sune ..... Z/Sbb ÅL 8073







Strömberg Peter ..... X/Mkg TN 9 1780  
 Strömberg Rolf ..... X/Rxk HF 9 2170  
 Strömberg Ronny ..... Uep VH36 134  
 Strömberg Rune ..... X/Cep PR 9 9459  
 Strömberg Åke ..... X/Akb HF 9 3127  
 Strömer Carl-Axel ..... G/ArE BO 4104  
 Strömgen Beatrice ..... God BO 4160  
 Strömgen Lennart ..... G/Fdn BO 4484  
 Strömqvist Elisabeth ..... Lxdk TN 9 5375  
 Strömqvist Olle ..... AtmC TN 9 1920  
 Strömvall Kent ..... X/Ujfc TN 9 5761  
 Stunke Lennart ..... Ill HF 9 2164  
 Stureson Harald ..... X/Rul HF 9 5689  
 Sturfält Anders ..... X/Bhr 0150-133 20  
 KH kortnr 0137  
 Styf Gunnar ..... X/lxm AL 8108  
 Styf Lars-Erik ..... Bv HF 9 2200  
 Styf Urban ..... V/Rnh HF 9 3459  
 Stål Jan ..... X/Bvk HF 9 2472  
 Stål Lars ..... Dpe HF 9 4054  
 Ståhl Torbjörn ..... SxgC AL 8166  
 Ståhlborg Hans ..... Ml/BpEc VH32 228  
 Ståhlhammar Bertil ..... Gpr BO 4956  
 Stålvant Kjell ..... Vt 16 HF 9 4516  
 Stålvant Lennart ..... Dpkac HF 9 2560  
 Städning  
 HF kontoret  
 kl 14.00-16.00 ..... Brk HF 9 3508  
 HF verkstaden ..... Vt 17 HF 9 3788  
 TN kl 9.00-9.30  
 13.00-13.30 ..... Brv TN 9 5299  
 Stööp Hans ..... G/Xdf BO 4866  
 Subasi Helena ..... Ubt HF 9 9212  
 Subenko Agneta ..... Ekl TN 9 1877  
 Subenko Sergej ..... T/Gfu KK 6013  
 Sukup Jarmila ..... X/Tke TN 9 5125  
 Sund Hans ..... UD HF 9 4566  
 Sundberg Bernt ..... Vt 675, 677-679 AL 8080  
 Sundberg Gertrud ..... Drk HF 9 9532  
 Sundberg Inga-Britt ..... Lok TN 9 5479  
 Sundberg John ..... X/Udb TN 9 5755  
 Sundberg Karl-Erik ..... X/Gx HF 9 4253  
 Sundberg Kjell ..... T/Bkd KK 6677  
 Sundberg Maj-Britt ..... Git BO 4897  
 Sundblad Kerstin ..... Ubk HF 9 4561  
 Sundblad Sven ..... Sxg AL 8211  
 Sundblad Yngve ..... X/TfgC TN 9 1073  
 Sundelin Ruth ..... X/Yld HF 9 3721  
 Sundell Monica ..... Dpigr VH36 376  
 Sundell Thomas ..... X/Tkg TN 9 1588  
 Sundell Werner ..... Xkn HF 9 3927  
 Sundelöf Göran ..... X/UC TN 9 4904  
 Sundén Owe ..... G/FA BO 4260  
 Sundgren Tommy ..... X/Mhd TN 9 3106  
 Sundhe Barbro ..... X/Zer HF 9 4227  
 Sundhe Rune ..... T/Aku KK 6730  
 Sundin Greta ..... EdrC TN 9 1867  
 Sundin Ragnar ..... V/Bvo HF 9 2658  
 Sundqvist Bo ..... X/Mj TN 9 1715

Sundqvist Guy ..... X/Yux TN 9 5123  
 Sundqvist Göran ..... X/Jkf TN 9 5684  
 Sundkvist John ..... X/Ymf HF 9 4356  
 Sundqvist Lars ..... Xr HF 9 4086  
 Sundqvist Sonja ..... X/MheC TN 9 1792  
 Sundquist Tabitha ..... Ved HF 9 2847  
 Sundqvist Thord ..... X/Hka PR 9 0573  
 Sundling Bengt ..... X/Vga ST 8711  
 Sundman Nils ..... Atr SH 8980  
 Sundström Bertil ..... Bu HF 9 3645  
 Sundström Björn ..... X/Pd HF 9 2028  
 Sundström Henrik ..... Eda TN 9 0967  
 Sundström Matti ..... Nri GF 178  
 Sundström Roland ..... G/Fdn BO 4841  
 Sundström Sigrd ..... X/Tpa TN 9 1795  
 Sundström Siwert ..... XsU TN 9 1810  
 Sundvall Karl-Erik ..... Ml/Bgt VH32 363  
 Sundvik Dorotea ..... Plt HF 9 4546  
 Sunesson Kenneth ..... X/Hgf PR 9 0529  
 Surve Hilja ..... I/RT HF 9 3209  
 Susi Otto ..... X/ObIC HF 9 2906  
 Sutic Eric ..... X/Umd TN 9 5448  
 Suvijärvi Anita ..... Z/Map AL 8043  
 Svadling Lars ..... X/Rul HF 9 5665  
 Svadängs Erik ..... Vkc HF 9 3393  
 Svalholm Martin ..... lvd TN 9 5266  
 Svalling Gunnar ..... DG HF 9 2965  
 Swahn Dennis ..... V/PmoC HF 9 4836  
 Svahn Hans ..... X/Px HF 9 5771  
 Svahn Ingvar ..... Eu TN 9 2318  
 Svahn Margareta ..... Gis BO 4880  
 Swahn Pirjo ..... Phm HF 9 2910  
 Svanberg Leif ..... X/Gk HF 9 4899  
 Svanberg John ..... X/Pln HF 9 1732  
 Svanbäck Rune ..... X/Erb HF 9 4890  
 Svanbäck Rune ..... X/Erb HF 9 3670  
 Svaldal Ulf ..... X/Bkf ST 8850  
 Svanfeldt Hans ..... Ado SH 8989  
 Svanfeldt Per ..... Atl SH 8978  
 Svangren Inga ..... X/Bof ST 8674  
 Svanström Hilding ..... God BO 4310  
 Svanström Jan ..... T/Gi KK 6334  
 Svanström Kerstin ..... X/As HF 9 3618  
 Svantesson Per ..... BT/Vt 607 BO 4766  
 Svartsjö Krister ..... X/Heg PR 9 0644  
 Svebeck Börje ..... X/Tfg TN 9 5442  
 Svedberg Bert ..... V/Bvb HF 9 4518  
 Svedberg Björn ..... VD HF 9 4180  
 Svedellus Ingrid ..... T/Olb KK 6262  
 Svedlund Håkan ..... X/Rfd HF 9 3001  
 Sweitz Gunilla ..... X/Cfe HF 9 3254  
 Svenborn Monica ..... Phz AL 8556  
 Svenle Ingemar ..... X/SufC HF 9 4289  
 Svenlén Iris ..... X/Cfa HF 9 3856  
 Swenman Peder ..... X/Tef HF 9 2323  
 Svenningsson Ingemar ..... X/Gnh HF 9 4550  
 Svenningsson Sonja ..... Zas HF 9 2612  
 Svensson Anders ..... Dpib VH36 297  
 Svensson Anders ..... X/Tfb TN 9 1085  
 Svensson Anette ..... lvb HF 9 3331

Svensson Anette ..... Giu BO 4365  
 Svensson Bengt ..... Z/Sbe AL 8057  
 Svensson Bengt ..... G/XdC BO 4187  
 Svensson Bertil ..... X/BpmC ST 8734  
 Svensson Bertil ..... Ml/Bpp VH32 182  
 Svensson Bertil ..... X/RmgC HF 9 2337  
 Svensson Birger ..... KxC KK 6863  
 Svensson Björn ..... Rgr HF 9 2772  
 Svensson Bo ..... Vt 27 HF 9 3381  
 Svensson Britt-Marie ..... Akb TN 9 1632  
 Svensson Carl-Magnus ..... X/Udh TN 9 0957  
 Svensson Eva ..... T/Ogs KK 6229  
 Svensson Gunnar ..... V/Ba HF 9 2391  
 Svensson Gunnar ..... X/Mrg TN 9 1778  
 Svensson Gunnar ..... lkt HF 9 3429  
 Svensson Gunvor ..... X/Tfc TN 9 5401  
 Svensson Göran ..... X/TdC ST 8794  
 Svensson Gösta ..... X/BrpC ST 8794  
 Svensson Hans-Erik ..... X/Oef HF 9 4154  
 Svensson Hasse ..... T/GidC KK 6305  
 Svensson Henrik ..... X/Thm TN 9 0998  
 Svensson Håkan ..... X/Hkb PR 9 0561  
 Svensson Ingallil ..... X/Uhs TN 9 5644  
 Svensson Jan ..... UetC VH36 127  
 Svensson Jan ..... Tx KK 6329  
 Svensson Jörgen ..... MkmC AL 8028  
 Svensson Katarina ..... Uer VH36 369  
 Svensson Kenneth ..... X/BkfC ST 8853  
 Svensson Krister ..... X/Rfd HF 9 3049  
 Svensson Lars ..... AdfC TN 9 5040  
 Svensson Lars-Erik ..... X/Thm TN 9 1071  
 Svensson Leif ..... X/Aef HF 9 4580  
 Svensson Margareta ..... Lxvh CL 182  
 Svensson Milly ..... Loa TN 9 5355  
 Svensson Nils ..... KD HF 9 2818  
 Svensson Per-Olov ..... X/VkeC ST 8906  
 Svensson Ronny ..... X/Brr ST 8767  
 Svensson Ronny ..... Ado SH 8993  
 Svensson Sigvard ..... X/lpp PJ 9 0711  
 Svensson Sonia ..... Akb TN 9 5247  
 Svensson Staffan ..... X/Vto ST 8616  
 Svensson Sten ..... X/Mkj TN 9 1772  
 Svensson Stig ..... Dpima 031-27 5000  
 MÖ kortnr 0139  
 Svensson Sven ..... Al HF 9 3075  
 Svensson Sven ..... Az TN 9 0088  
 Svensson Sven ..... Vt 16 HF 9 4616  
 Svensson Sven-Rune ..... BaC HF 9 3292  
 Svensson Sven Ryd ..... T/Bke KK 6691  
 Svensson Svenåke ..... T/Rg KK 6493  
 Svensson Thomas ..... X/lhz TN 9 5169  
 Svensson Thorsten ..... TVks KK 6308  
 Svensson Ulf ..... Ml/Bel VH32 345  
 Svensson Åke ..... XsK HF 9 4333  
 Svenstam Ingemar ..... X/Rni HF 9 5697  
 Swerup Jan ..... X/MrhC TN 9 1814  
 Svärth Bertil ..... V/PdrC HF 9 2674  
 Svärd Carleric ..... X/lux PJ 9 5646  
 Svärd Marianne ..... Evf TN 9 1887  
 Sydegård Lars-Gunnar ..... MKC BO 4510  
 Sydäng Britt ..... Ml/Bgs VH32 383

Kortnummer  
 CL 0128 GF 0130 VH32 0150 VH36 0151  
 Symann Hans Jürgen ..... X/Sdg HF 9 3024  
 Sys Aina ..... Cra TN 9 5177  
 Szatek Andrzej ..... T/Axe KK 6716  
 Szemere Fredrik ..... DlpA HF 9 3819  
 Szpek Marek ..... G/Xfg BO 4978  
 Sällbert Percy ..... lvt HF 9 2307  
 Särne Gunnar ..... V/TmpC HF 9 9348  
 Sätersten Anders ..... Evu TN 9 0869  
 Sävqvist Jan ..... X/Ymo HF 9 4536  
 Sävström Bernt ..... X/Ait HF 9 4280  
 Sääl Jonny ..... X/Tfk TN 9 1079  
 Söderbaum Henrik ..... X/Gx HF 9 3054  
 Söderberg Alex ..... X/Vmb ST 8953  
 Söderberg Alice ..... X/Brp ST 8769  
 Söderberg Arnold ..... X/S HF 9 4207  
 Söderberg Bengt R ..... Dpl VH36 240  
 Söderberg Björn-Stärke ..... X/Cer PR 9 9462  
 Söderberg Håkan ..... X/Brd ST 8854  
 Söderberg Kaj ..... T/Gfl KK 6373  
 Söderberg Lennart ..... X/SudC HF 9 3009  
 Söderberg Marie-Louise ..... Leb TN 9 1987  
 Söderberg Mats ..... TVki KK 6270  
 Söderberg Runo ..... Ex TN 9 1835  
 Söderberg Sten ..... G/Xbk BO 4409  
 Söderberg Åke ..... FpmC VH36 228  
 Söderblom Hans ..... Fmk VH36 356  
 Söderblom Ulla-Britt ..... X/Zer HF 9 4490  
 Söderbom Arne ..... X/Uhj TN 9 1127  
 Södergren Arne ..... X/Brv ST 8755  
 Södergren Gullil ..... X/Cfr HF 9 2193  
 Söderholm Kjell-Åke ..... Ml/Bn VH32 217  
 9 3859  
 Söderholm Svante ..... TVpl KK 6533  
 Söderqvist Bengt ..... X/Vtk ST 8602  
 Söderqvist Christina ..... V/Bas HF 9 4979  
 Söderqvist Stig ..... NpC GF 145  
 Söderling Anders ..... X/Mjg TN 9 0881  
 Söderlund Alf ..... X/Yux TN 9 3224  
 Söderlund Marianna ..... I/RT HF 9 2267  
 Söderlund Roland ..... X/Hea PR 9 0611  
 Söderlund Sten ..... X/Alv HF 9 2995  
 Söderman Marie ..... Pa HF 9 3335  
 Söderman Ove ..... Uetb VH36 131  
 Södermark Ulf ..... G/Xnf BO 4942  
 Söderstedt Elsie ..... X/Cfk HF 9 3208  
 Söderström Christer ..... X/Og HF 9 2997  
 Söderström Inger ..... X/Cfk HF 9 3208  
 Söderström Margareta ..... Cfa TN 9 1892  
 Söderström Rune ..... Ml/Bde VH32 132  
 Sölvemark Sten ..... T/OlbC KK 6260  
 Sör Karl-Erik ..... Vt 60 HF 9 2776  
 Sörefelt John ..... Ml/Bgi VH32 368  
 Sörell Evy ..... Mel HF 9 4443



## T

T-bladet, redaktion	T/Gfr	KK 6375
Tabet Karim	Vt 27	HF 9 3935
Tael Jüri	V/Ba	HF 9 2393
Tafford Kjartan	T/AkgC	KK 6755
Taliercio Lilian	X/Ik	PJ 9 5852
Talied Ingvar	Npn	GF 233
Tallroth Ivan	X/NmxC	HF 9 2630
Tallstrand Rakel	X/Pdb	HF 9 3262
Talonpoika Saija	Vt 17	HF 9 2717
Tandh Stig-Arne	Z/Sgl	ÅL 8087
Tann Lars-Göran	G/Xef	BO 4856
Tapani Lennart	G/XedC	BO 4819
Tarle Henry	Sbf	ÅL 8155
Taxén Inga-Brit	Gos	BO 4574
Taxén Lars	T/Rd	KK 6839
Tegstam Sigurd	X/BkaC	ST 8628
Telefonväxlar		
HF, KK, PJ, ST, TN,		
ÅL	IktCHF	9 3252, 9 3429
		08-19 7803
GF	Ikt	GF 218
VH32	Ikt	VH32 170
VH36	Ikt	VH36 244
BO	Git	BO 4000
CL	CLv	CL 110
Telestad Ketty	Ms	HF 9 3480
Telestad Åke	Z/Rbt	ÅL 8021
Telencentral	Ikk	HF 9 2517, 9 3097
Tenenbaum Kamila	X/Ait	HF 9 4321
Tengberg Nils	DB	HF 9 3153
Tengborn Stefan	T/Op	KK 6219
Teo Ingrid	X/Ik	PJ 9 5852
Tervo Erkki	X/Ihn	HF 9 5628
Tezcanli Oktay	MI/Bpe	VH32 256
Tham Richard	X/Tek	TN 9 5406
Thames Gösta	G/AA	BO 4122*
Thanger Hans	X/OgC	HF 9 2485
Theimer Berndt	X/Ihn	HF 9 3345
Thelander Leif	X/Mjp	TN 9 1707
Themné Nils-Göran	X/Rmd	HF 9 3457
Thenstedt Lennart	X/Igg	PJ 9 5648
Theobald Herman	X/AkC	HF 9 3602
Theorin Bernt	X/Tgb	TN 9 5132
Theorin Britta	Vas	HF 9 3458
Thernsjö Lars	X/Thm	TN 9 1070
Thernström Anna-Maria	G/Aru	BO 4326
Thernström Jan	G/Fg	BO 4547
Thoklev Ernst	X/Oek	HF 9 3883
Tholander Harriet	Ald	TN 9 5137
Tholander Ellen	X/Yld	HF 9 3987
Thomsson Ulf	X/TII	TN 9 4578
Thomson Åke	T/Rkm	TN 9 1243
Thor Björn	Dpkt	HF 9 4952
Thorbard Anders	X/Mre	TN 9 1812
Thorén Carin	X/Mh	TN 9 1803
Thorén Sven-Erik	T/Rml	KK 6122
Thorngren Bernt	V/PmaC	HF 9 2695

Thorselius Gunilla	X/Es	HF 9 2087
Thorsell Greta	TVpp	KK 6111
Thorsell Hans	Ued	VH36 331
Thorsell Karin	Vt 07	HF 9 2707
Thorsell Lars	Kms	KK 6882
Thorsén Jarl	X/Rlg	HF 9 5783
Thorsson Nils-Olof	Sm	ÅL 8249
Thorsson Ulla	Nis	GF 134
Thott Henrik	G/Feo	BO 4549
Thudin Claes-Åke	X/Gne	HF 9 3884
Thulin Peter	Ado	TN 9 1662
Thunander Göran	G/Xfd	BO 4946
Thunberg Berndt	Dpie	VH36 315
Thunberg Björn	X/Hya	PR 9 0653
Thunberg Gun	TVpk	KK 6664
Thunberg Gunilla	X/Ujs	TN 9 0850
Thunberg Lars	X/Mhf	TN 9 4143
Thunberg Thore	X/EpC	HF 9 4420
Thunberg Ingvar	MI/Bdb	VH32 296
Thune Ulf	X/SdfC	HF 9 3131
Thunell Bo	X/Vke	ST 8909
Thunell Maud	Lxdk	TN 9 5374
Thunqvist Johnny	Kfl	KK 7154
Thunman Per	Au	TN 9 0082
Thurelius Britt	Ekr	TN 9 1879
Thurenius Åke	X/AkbC	HF 9 2523
Thuringer Anneli	X/Tgh	TN 9 1044
Thuringer Staffan	X/Rud	HF 9 4354
Thylin Gunvor	Cik	HF 9 2300
Thyrén Ann	Dku	HF 9 3322
Thyrén Signhild	Plt	HF 9 3837
Thyselius Per-Olof	ST	ÅL 8187
Thysk Rune	Dta	HF 9 2570
Thölin Sören	G/Xbb	BO 4454
Thörnberg Gösta	TV/Vt 744	KK 6369
Thörnberg Inez	TV/Vt 740	KK 6342
Thörner Jan	X/Ukf	TN 9 4121
Thörnqvist Mona	I/RT	HF 9 4292
Tiala Arja	X/Ns	HF 9 4381
Tiala Taito	Vt 08	CL 167
Tidehorn Gösta	X/Rfl	HF 9 3291
Tidestam Roland	X/BpC	ST 8724
Tigerman Branko	Txk	KK 6191
Tigerman Davor	Sdg	ÅL 8134
Tillander Christer	X/Tfh	TN 9 1092
Tillberg Laila	Oyb	TN 9 5136
Tillgren Anders	X/Ita	PJ 9 5866
Tillhørsregister	Akm	TN 9 1635
Tilling Lennart	X/Yum	TN 9 4055
Tillquist Erik	T/Olb	KK 6261
Tillman Lena	X/Uds	TN 9 5182
Tillman Torsten	Vt 02M	HF 9 3360
Tilly Sven	X/lpu	PJ 9 5840
Tilly Thomas	T/Gi	KK 6323
Timgren Roland	X/Alg	HF 9 4246
Timgren Stefan	V/Prd	HF 9 3567
Tiwestam Dan-Erik	X/Tih	HF 9 4004
Tjällén Rolf	X/Vpp	ST 8939
Tofeldt Björn	Arb	TN 9 5584
Tofeldt Geijan	X/Rms	HF 9 2166

Toivonen Eero	X/Evh	HF 9 3283
Tollet Gunnar	UfdC	ÅL 8125
Toivanen Taito	X/Mjg	TN 9 1710
Tomesch Jan	MI/Bjf	VH32 279
Toorell Christer	X/Teb	TN 9 1687
Torgilsson Margit	X/Hed	PR 9 0624
Torhage Erik	X/Ihz	TN 9 5383
Torkelsson Kjell	X/TdeC	TN 9 4267
Tornberg Viola	Fol	VH36 255
Torstendahl Seved	X/Tdg	TN 9 4909
Torstensson Bruno	Dcutp	08-28 2860
	SKV kortnr	0165
Torstensson Hennig	Bfv	BO 4170
Torstensson Lennart	X/Aik	HF 9 5983
Touray May	G/Fs	BO 4464
Tranhammar Börje	X/Yxa	HF 9 2336
Transmission News, redaktion	T/Gfr	KK 6375
Transmissionsdivisionens utställning	T/Gfu	KK 6380
Transporter, beställning:		
HF internt	Vt 24	HF 9 2724
TN internt	F 789	TN 9 5120
HF o TN externt	Vt 25	HF 9 4250
		HF 9 2755
		TN 9 5151
Trapp Jockum	X/Mhf	HF 9 3791
Treffner Arvo	X/Sdb	HF 9 0057
Treiberg Herman	V/Tgpc	HF 9 0057
Trennebo Alf	X/Etb	HF 9 4794
Tretvoll Egil	X/Vtg	ST 8617
Trevid Majja-Liisa	Leo	TN 9 5307
Troili Björn	X/SdC	HF 9 3028
Trolin Agneta	X/Sds	HF 9 4092
Tronelius Göran	MI/Bgr	VH32 155
Trulsson Carl	T/AkrC	KK 6742
Trulsson Paul	X/Tdg	TN 9 5411
Trunk Helmuth	MI/Bdb	VH32 179
Trygg Gudrun	Gpm	BO 4512
Trygg Ture	X/Gta	HF 9 2402
Trycksakslager (reklamavd.)	Rl	HF 9 2556
Träff Ingvar	X/Tkfc	TN 9 4934
Träskelin Tor	BT/Vtt	BO 4753
Tsappos Georgios	TVpp	KK 6655
Tufvesson Gunilla	Dfas	HF 9 2885
Tunberg Bengt	X/Bp	ST 8705
Tunedal Sixten	PIC	HF 9 3905
Tuomenheimo Juha	T/Bxr	KK 6488
Turbilar (post)	Ivt	HF 9 3296, 9 4786
Turebrand Birgitta	X/Pdb	HF 9 3244
Turenec Halina	X/Mrp	TN 9 1738
Tuttunen Lauritz	X/UhjC	TN 9 5754
Tüll Jetter	TVks	KK 6174
Tynander Lennart	Kf	KK 7157
Tynder Lennart	X/Mkh	TN 9 5224
Tyrevall Gunilla	MI/Eba	VH32 179
Tysklind Johan	X/Vga	ST 8947
Tysklind Gösta	X/Bke	ST 8649
Tyssling Ingrid	Evf	TN 9 2036
Töpfer Anders	X/IuA	PJ 9 9168

Kortnummer			
CL 0128	GF 0130	VH32 0150	VH36 0151

Törnberg Birgit	X/Tgs	TN 9 1972
Törnblom Bertil	X/TKg	TN 9 4907
Törnell Jan	SiaC	ÅL 8217
Törner-Joséus Gunborg	Lok	TN 9 5367
Törnqvist Anna-Britta	X/Lan	HF 9 4769
Törnqvist Birgitta	V/Pmo	HF 9 4885
Törnqvist Hans-Arne	X/Rng	HF 9 4752
Törnqvist Helmer	X/Mkh	TN 9 5631
Törnqvist Mary	Ubk	HF 9 4039
Törnqvist Stefan	X/Rik	HF 9 5782
Törnkvist Torsten	MI/Bgm	VH32 258
Törnström Johan	X/Ukl	TN 9 0979
Töyrä Ulf	Z/Sgl	ÅL 8086

## U

Udden Per	Dfa	HF 9 3712
Udden Bertil	X/GtC	HF 9 2401
af Ugglas Catharina	G/Fmi	BO 5135
af Ugglas Gösta	EU	TN 9 3835
Ulander Olof	G/XbC	BO 4117*
Uleander Hans-Erik	X/BkbC	ST 8663
Uhlemann Hans	Z/SC	ÅL 8070
Ulfves Karl-Erik	G/Fdf	BO 4319
Uhlen Anders	Tda	KK 6085
Ulin Carl-Gustav	TVb	KK 6109
Uhlen Folke	X/Adm	HF 9 4179
Ullerdal Kurt	Ekr	TN 9 1872
Ullersten Berndt	Dppt	HF 9 3085
Ullman Alf	X/Hgm	PR 9 0526
Ullmark Bele	Rgr	HF 9 2772
Ulltin Elisabet	X/Sys	HF 9 4776
Ulltin Inga	Akb	TN 9 5247
Ulman Stefan	X/Tgd	TN 9 1820
Ulveland Stefan	G/Xef	BO 4944
Ulvesjö Olof	Bu 01	HF 9 4701*
Unander Ellen	G/Xop	BO 4406
Undin Hans	V/Pda	HF 9 2430
Unger Gösta	Iv	ST 8716
Unnerstad Ingmar	Iku	HF 9 9155
Uppdragsräkning: Se org delen Ci		
Ursell Eivor	Lar	TN 9 5340
Utbildning		
Sekretariat	Dkts	TN 9 1959
Lokalbeställning	Iv	TN 9 5266
Språkutbildning	Dktl	TN 9 5065
Utterborn Ceylon	T/Bke	KK 6589
Uvestål Arnold	Bv	HF 9 3566







Wihlén Elvor..... Los TN 9 5355  
 Wiholm Clairry..... Phmg HF 9 2746  
 Viitaniemi Martti..... Pu HF 9 1836  
 Wijk Ulf..... Ay TN 9 5499  
 Wik Hans..... NfSc GF 149  
 Wikander Göran..... X/Teh TN 9 1048  
 Wikander Hans..... FmC VH36 219  
 Vikander Lars-Göran..... X/Uk TN 9 0864  
 Wickander Ove..... BfvC BO 4170\*  
 Wickberg Claes..... DpigiC VH36 233  
 Wikberg Frank..... Ado SH 8993  
 Wikberg Nils..... MI/Bgm VH32 392  
 Wickberg Thomas..... X/Syn HF 9 2139  
 Wikeling Ingegärd..... V/Pdm HF 9 2481  
 Wiklander Ingvar..... G/Xdg BO 4351  
 Viklund Bo..... T/RmB KK 6781  
 Wiklund Ellis..... T/RkkC KK 6217  
 Wiklund Gunnar..... G/FgC BO 4149\*  
 Viklund Gurli..... Dku HF 9 2842  
 Wiklund Kajsa..... Bs HF 9 9151  
 Wiklund Karl..... ExU TN 9 1831  
 Wiklund Lars..... VaC, ZaC HF 9 2611\*  
 Wiklund Lars..... X/Hya PR 9 0681  
 Viklund Lennart..... X/Rud HF 9 9438  
 Wiklund Toivo..... X/ACK HF 9 3600  
 Wickman Kjell..... X/Bre ST 8810  
 Wickman Rudolf..... MI/Bek VH32 399  
 Wikner Solveig..... Lee TN 9 5350  
 Wikström Alice..... X/Yd HF 9 3346  
 Wikström Dagmar..... Piv TN 9 1845  
 Wikström Hans..... X/Mhd TN 9 4024  
 Wikström Inger..... T/Gfu KK 6011  
 Wikström Jan..... Akf SH 8987  
 Wikström Leif..... G/Avt BO 4382  
 Wikström Lisbeth..... T/Aku KK 6726  
 Wikström Stellan..... X/AifC HF 9 4355  
 Viktorsson Lars-Olof..... X/RmdC HF 9 3449  
 Wilding Per..... T/Ent KK 6458  
 Wilding Klaus..... X/UdjC TN 9 5436  
 Wilhelmsson Anders..... V/PdkC HF 9 2591  
 Wilhelmsson Anders..... Z/Md ÄL 8030  
 Wilhelmsson Ralf..... X/Sud HF 9 3186  
 Wiljanen Bo..... X/AkrC HF 9 4182  
 Villa Ilmar..... Avm TN 9 5561  
 Williams Michael..... X/Rig HF 9 5759  
 Vilmar Ulrich..... X/BI ST 8888  
 Wiltmo Rolf..... Az TN 9 5531  
 Wiman Erika..... Dpigs VH36 320  
 Wiman Marie..... Gpb 033-13 6290  
 BL kortnr 0127  
 Winberg Inga-Lill..... Lxyh CL 178  
 Winberg Sven..... Vap HF 9 2524  
 Winblad Carin..... X/Hka PR 9 0576  
 Windahl Göran..... Sbf ÄL 8138  
 Windahl Maj-Britt..... X/Gts HF 9 2014  
 Winell Sam..... X/UdjC TN 9 5560  
 Winge Mikael..... X/Ujg TN 9 0962  
 Wingårdh Lennart..... G/Fh BO 4226\*  
 Winkler Hans-Erik..... Iv ÄL 8153  
 Winkler Ilia..... Mel HF 9 2418

Winkvist Håkan..... X/Tgd TN 9 4906  
 Winnhem Rune..... TVkrC KK 6425  
 Vinters Irena..... UbiC HF 9 3620  
 Vinteus Alf..... X/Hyg PR 9 0692  
 Winther Sture..... G/Akl BO 4309  
 Wintler Maj-Britt..... Evf TN 9 1861  
 Wirsborg Marianne..... X/CfkC HF 9 3208  
 Wisborg Mats..... Dpka HF 9 2075  
 Wistemar Ove..... X/Lvm HF 9 4065  
 Visuri Onni..... X/Ume TN 9 9423  
 Witman Marjatta..... Dpigi VH36 333  
 Witzig Arwed..... X/BoC ST 8779  
 Wivall Lars-Erik..... T/Ake KK 6737  
 Wodsten Charles..... Z/RpC ÄL 8024  
 Wogens Vagn..... T/Rik KK 6797  
 Woldegiorgis Kidane..... T/Bxd KK 6649  
 Wolff Irmgard..... Dpia VH36 323  
 Wolfgang Carin..... IpC HF 9 2309  
 Wolke Gösta..... MI/Bek VH32 359  
 Woll Birgitta..... X/Mrh TN 9 0437  
 Woll Leif..... X/UhC TN 9 1736  
 Wollter Dan..... X/lhn HF 9 2104  
 Wolmestad Fritz..... X/HeC PR 9 3981  
 Wolpert Tadeus..... KT KK 6880  
 Woxblom Annie..... X/Bmf ST 8868  
 Woxblom Peder..... X/Cer PR 9 0588  
 Wretblad Lars-Erik..... X/Rni HF 9 3151  
 Wretemark Gunnar..... Sm ÄL 8171  
 Wretman Teresa..... V/Pmb HF 9 2374  
 Vucins Viesturs..... T/BkoC KK 6622  
 Wulff Fredrik..... Ald TN 9 5589  
 Wulff John..... Mf HF 9 3496  
 Wulkan Solveig..... Tof KK 6463  
 Wänggren Eric..... TVks KK 6174  
 Wähling Arne..... X/ltp PJ 9 9105  
 Wänman Anders..... X/Mj TN 9 5171  
 Wänman Ragnar..... X/Hyb PR 9 0667  
 Värbu Tönis..... X/Zed HF 9 4093  
 Wärme Jan..... X/TkgC HF 9 3789  
 Wärnberg Stig..... TV/Vt 773 KK 6121  
 Wärnä-Peterson Siv..... Es TN 9 1830

## X

X-bladet, redaktion..... Xp HF 9 3875

## Y

Yebe Leonor..... X/Nmp HF 9 3595  
 Yilbar Fuat..... Mdm HF 9 3521  
 Ük Saban..... X/Cfx TN 9 1720

## Z

Zagai Joseph..... X/BhkC 0150-133 20  
 KH kortnr 0137  
 Zakrisson Erland..... Arb TN 9 5574  
 Zakrisson Gerd..... Dfs HF 9 3402  
 Zachrisson Lars-Erik..... X/Mj TN 9 2122  
 Zalitis Herberts..... T/Rkd KK 6179  
 Zahn Bruno..... X/RmeC HF 9 3656  
 Zander Birgitta..... BT/Vnk BO 4766  
 Zányi Bela..... X/AlgC HF 9 4368  
 Zebel Bengt..... X/RnhC HF 9 4171  
 Zeilinger Helena..... Kir KK 7160  
 Zeipel Karl-Gustav..... T/Axe KK 6711  
 Zell Marianne..... V/Pmo HF 9 2559  
 Zemliner Thomas..... MI/BmaC VH32 164  
 Zethraeus Christian..... LeeC TN 9 5334  
 Zettergren Stig..... G/Xbj BO 4163\*  
 Zetterholm Bert..... X/UmdC TN 9 1708  
 Zetterlund Nils..... X/Ujdc TN 9 1745  
 Zetterström Aina..... God BO 4142  
 Zetterström Ellert..... X/PlaC HF 9 4504  
 Zetterström Filip..... T/Ent KK 6489  
 Zetterström Yngve..... Mdf HF 9 4607  
 Zetervall Lennart..... X/Hea PR 9 0616  
 Ziegler Hans..... V/Pma HF 9 3775  
 Zubović Ajsa..... T/Gdo KK 6060  
 Zylberszac Mojzesz..... X/Alv HF 9 4350

## Å

Åberg Anders..... OmM TN 9 5007  
 Åberg Göta..... lvd TN 9 1626  
 Åberg Jan-Wiktor..... Evk TN 9 5491  
 Åberg Olie..... T/Ebu KK 6409  
 Åbrandt Karl..... AlrC TN 9 5590  
 Ågren Christer..... Pu HF 9 9231  
 Åhblom Björn..... Ir HF 9 3455  
 Åhblom Gerd..... X/Bop ST 8780  
 Åhgren Inga-Britt..... Crm TN 9 1895  
 Åhgren Liliane..... Gos BO 4898  
 Åhgren Rolf..... BfC BO 4228\*  
 Åkerberg Bo..... Ex TN 9 1841  
 Åkerblad Göran..... X/Mjf TN 9 1826  
 Åkerblad Marita..... X/Yd HF 9 4824  
 Åkerblom Olof..... X/lxv PJ 9 5795  
 Åkerblom Rune..... SmkC ÄL 8135  
 Åkerbäck Torsten..... X/Bed ST 8802  
 Åkerhielm Ulla..... RA HF 9 2454  
 Åkerlind Karl-Erik..... V/PmC HF 9 2248  
 Åkerlund John..... Kks KK 6875  
 Åkerman Göte..... SN ÄL 8114  
 Åkermark Sven..... G/Xdf BO 4398  
 Åkerström Alvar..... V/Pr HF 9 3988  
 Åkerström Börje..... Vt 36 HF 9 2721  
 Åkesson Bo..... T/Rtf KK 6816  
 Åkesson Karl-Erik..... lvt HF 9 3121

Kortnummer  
 CL 0128 GF 0130 VH32 0150 VH36 0151

Åkesson Leif..... G/Fof BO 4954  
 Åkesson Mary..... Vt 654 ÄL 8048  
 Åkesson Nils-Åke..... G/XA BO 4140\*  
 Åkesson Yngve..... CD 08-28 2860  
 SKV kortnr 0165  
 Åqvist Gösta..... SdC ÄL 8136  
 Åhlander Rolf..... X/Hea PR 9 0579  
 Åhlén Jan..... MI/Bde VH32 261  
 Åhlenius Svante..... Nup GF 187  
 Åhlund Ola..... Dpuf HF 9 5868  
 Åhman Rolf..... X/Hkd PR 9 0565  
 Åhman Sonnie..... G/Fs BO 4589  
 Ånestrand Lars-Åke..... X/Tlh HF 9 4026  
 Åsberg Anne-Marie..... X/Oep HF 9 3197  
 Åhsberg Christer..... CC HF 9 4733  
 Åsberg Kjell..... Drs HF 9 4548  
 Åsell Karl-Erik..... X/Rfg HF 9 4486  
 Åsenlund Arne..... G/Gkd HF 9 4184  
 Åsing Gunnar..... X/EtbC HF 9 2622  
 Åskogh Nicole..... X/Ep HF 9 2872  
 Åslander Bo..... T/EbmC KK 6433  
 Åsllin Britt-Marie..... Lxyp CL 187  
 Åslund Bo..... G/Xdf BO 4416  
 Åstrand Ove..... AuA TN 9 5117  
 Åström Berndt..... X/Bme ST 8686  
 Åström Ella..... X/Cbi PR 9 0559  
 Åström Helge..... Fal VH36 349  
 Åström Sixten..... T/Ebu KK 6410

## Ä

Äng Svante..... X/BmC ST 8876

## Ö

Öberg Anders..... X/Tkg TN 9 1588  
 Öberg Bengt-Åke..... X/Thvc TN 9 1055  
 Öberg Hans..... NopC GF 123  
 Öberg Ingrid..... Vkt HF 9 3393  
 Öberg Lars-Göran..... X/Mhf TN 9 1053  
 Öberg Mats-Ola..... X/Vkg HF 9 2062  
 Öberg Olof..... Kfl KK 7155  
 Öberg Rolf..... Bg ÄL 8553  
 Öberg Sten..... X/Aid HF 9 3779  
 Ödling Kerstin..... G/Fh BO 4232\*  
 Ödling Kjell..... X/ltp PJ 9 5739  
 Ödman Lars..... Dta HF 9 9247  
 Ödman Ragna..... Dpis VH36 239  
 Öfverholm Stefan..... X/VC ST 8900  
 Ögren Sture..... X/AIC HF 9 4240  
 Ögrim Sven..... LC TN 9 5301



Öhlander Birgitta	X/Lan	HF 9 3396
Öhlander Helén	X/lpe	PJ 9 5724
Öhrn Bernt-Olof	X/Mjp	TN 9 1705
Öhrvall Hans	X/Tgh	TN 9 3799
Öijvall Evert	NraC	GF 118
Öijvall Karin	Dbkr	HF 9 4800
Ölander Lennart	X/RH	HF 9 3989
Ölander Per-Olof	X/Nms	HF 9 4343
Ölander Sture	Gea	BO 4207
Öhman Birger	AkmC	TN 9 5534
Öman Claes	Ke	KK 6906
Öhman Leif	Dkta	TN 9 1647
Öhman Olle	Vkm	HF 9 3949
Öhman Tommy	X/Adb	HF 9 3032
Öhnell Ulf	G/XnhC	BO 4243
Örbom Karl	X/Alk	HF 9 2593
Örevik Anders	KKc	KK 6874
Örjas Bo	G/Xve	BO 4456
Örkén Gösta	Iva	HF 9 2466, 9 2286
Örnulf Erik	X/UdeC	TN 9 5768
Örtenblad Ulf	X/Bka	ST 8642
Örtlund Thorvald	TVki	KK 6270
Ørum-Bertelsen Svend	T/Gdd	KK 6072
Östberg Arne	TopC	KK 6469
Östberg Gunilla	X/Hs	PR 9 0511
Östberg Lars-Erik	G/Fmt	BO 4860
Österberg Daga	X/Cfk	HF 9 3208
Östergren Hans	LebC	TN 9 5328
Österholm Karin	MI/Bpo	VH32 159 9 4681
Österholm Rolf	Giu	BO 4803
Österlin Emil	T/Axe	KK 6715
Österlund Barbro	V/Tgp	HF 9 0060
Österlund Elise	X/BkoC	ST 8632
Österlund Göran	X/Cer	PR 9 5625
Österlund Rolf	X/lhx	PJ 9 9360
Österman Sivert	X/lbb	PJ 9 9363
Östling Nils-Erik	GpC	BO 4246
Östlund Björn	Fpt	VH36 335
Östlund Sture	X/Efb	HF 9 3289
Östlund Tommy	X/Vga	ST 8930
Östlund Tommy	Au	HF 9 2163 TN 9 4693
Östlund Torgny	Vt 08	CL 136
Östman Erik	Vt 03	HF 9 3849
Östman Eva	Plv	TN 9 1610
Öström Claes	G/Xed	BO 4925
Öström Dan	X/Evp	HF 9 4428
Öström Eric	Mak	HF 9 3481
Öström Solveig	X/Vks	ST 8902
Övrebö Gisle	G/Xbb	BO 4447

## VILRUM OCH SJUKBÅRAR

### VILRUM HF

Byggnad	Rum	Dam	Herr	Beställning och nyckel		
				tjst	rum	tn
A-huset	211	x		Xfs	2429	9 3643
	231	x		Dhs	177	9 2433
	452	x		Ub	456	9 3431
	478	x		lkt	478	9 3252
	502	x		Vas	525	9 2612
	506		x	Vas	525	9612
	574		x	Ved	577	9 2847
	602	x		V/Bvr	616	9 2486
	948	x		X/Cfr	927	9 2581
	B-huset	952	x	x	Vt 03	Vt 03
D-huset	4102		x	Ba	4107	9 3156
	4202		x	Xfs	2429	9 3643
	4302	x		Dks	4308	9 2353
	4502		x	Dls	4506	9 4545
	4602	x		Dt	4607	9 2897
	4702		x	Dpus	4707	9 3968
	4802		x	Dffs	4808	9 3220
	4902	x		Dfs	4907	9 3402
	41002		x	Dr	41001	9 2033
	41110	x	x	Ds		9 2977
L-huset	8006	x	x	X/Ps	8035	9 3926
	8106	x	x	X/Yd	8146	9 2250
	8206	x	x	X/Cs	8254	9 4770
	8306	x	x	Xks	8346	9 5239
	8406	x	x	X/Rxs	8426	9 3190
	8506	x	x	X/Rs	8522	9 2864
	8606	x	x	X/Rus	8627	9 5614
	8706	x	x	X/Tls	8723	9 4722
	8906	x	x	X/Sgs	8950	9 2895
	81006	x	x	X/Sis	81051	9 3095

### SJUKBÅRAR HF

A-huset, bottenplanet, entrén mitt för flaggstängen

A-huset plan 2 vid dörr 208 (lv)

A-huset plan 2 i passagen mot T-huset

A-huset 900-korridoren

På verkstäderna i A- och B-husen finns sjukbårar utplacerade på de olika Vt-avdelningarna

B-huset plan 2 i hallen mitt för dörr 514

D-huset plan 4 i skrub 4402D

L-huset nedre planet vid kiosken

L-huset plan 1 hisstorget

L-huset plan 4 hisstorget

L-huset plan 9 hisstorget

T-huset plan 7 uppgång 3







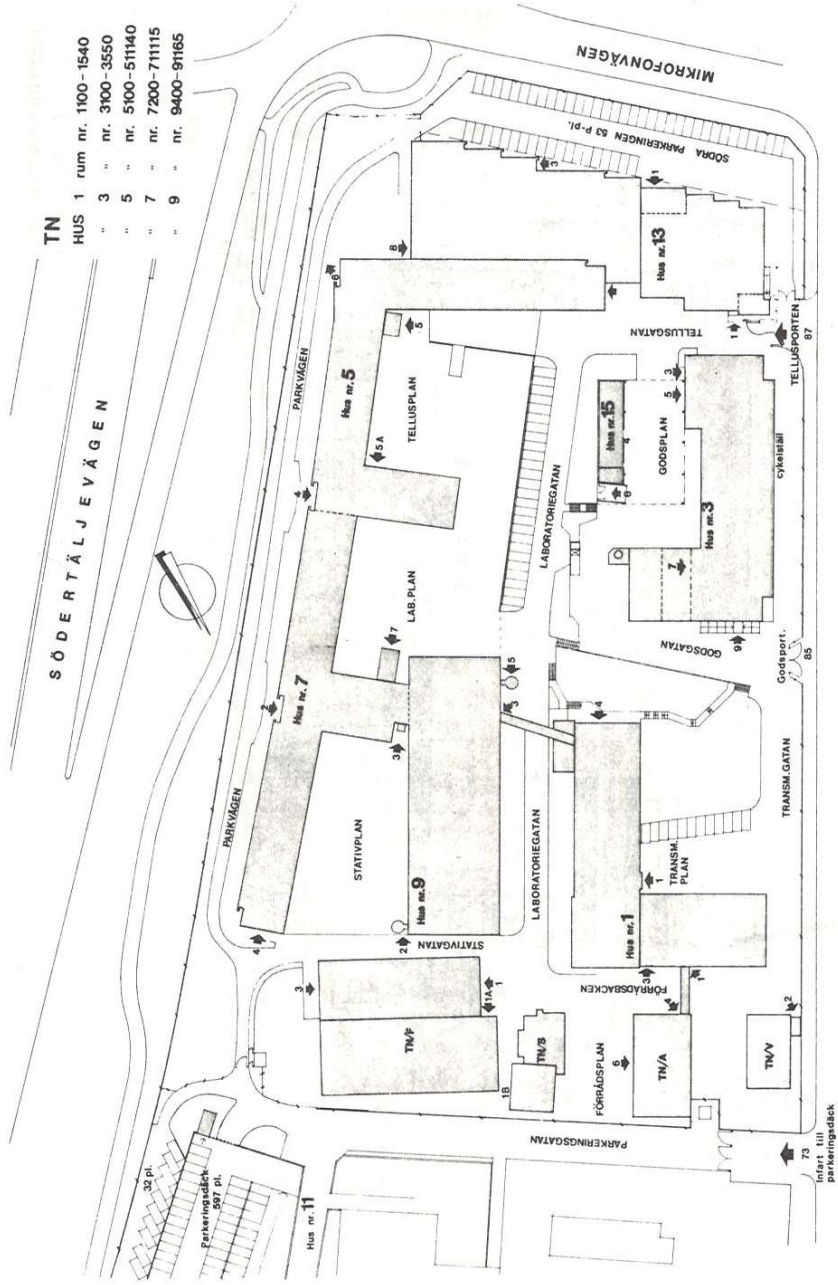

TELLUSBORGSVÄGEN

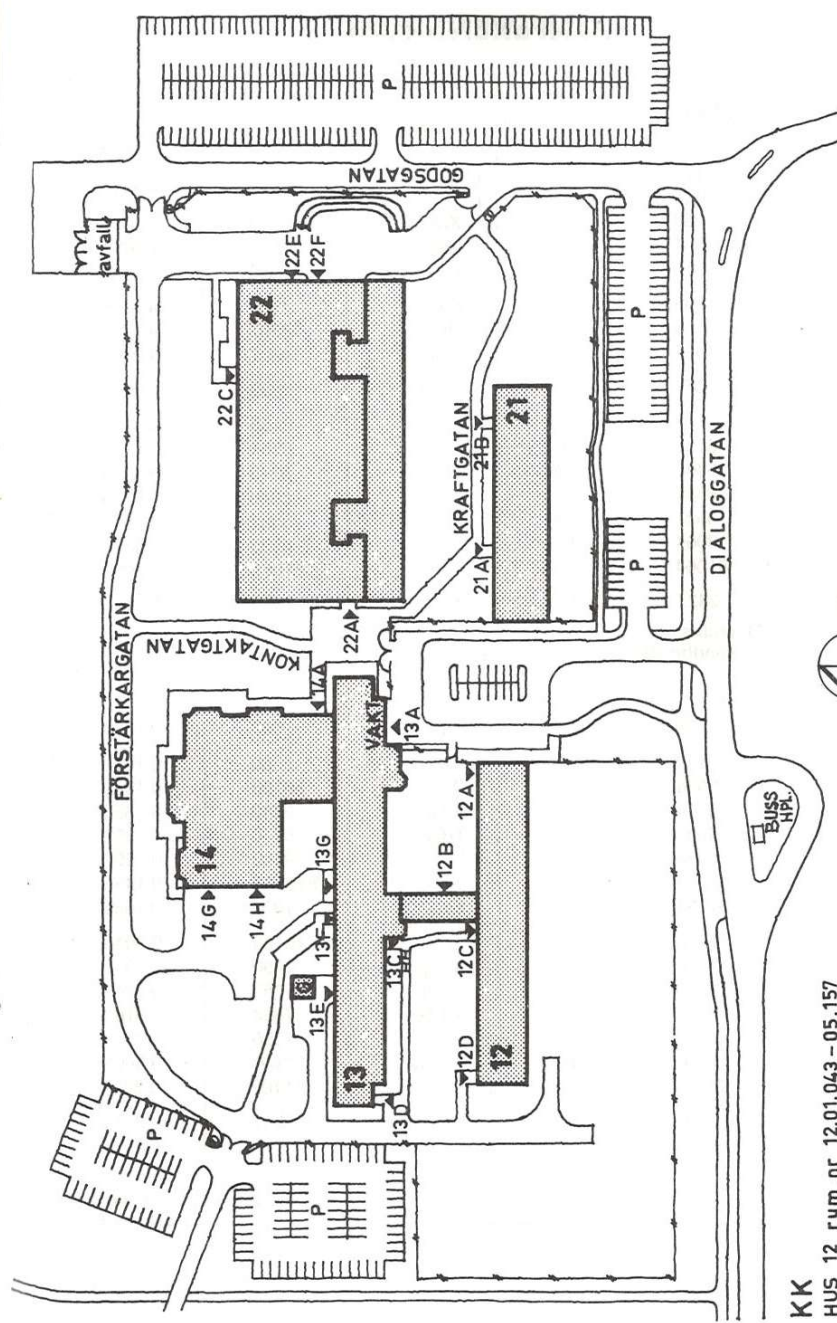
LM ERICSSON  
TELLUSANLÄGGNINGEN

**KK**  
 HUS 12 rum nr. 12.01.043 - 05.157  
 HUS 13 " nr. 13.01.059 - 10.153  
 HUS 14 " nr. 14.02.001 - 03.064  
 HUS 21 " nr. 21.02.101 - 06.123  
 HUS 22 " nr. 22.02.101 - 06.125