

[201]



**TELEFON
KATALOG**

Juni 1979



LZT 101 103 R2
1979-06

Datorstyrd fotosats. Elanders Boktryckeri AB, Kungälv 1979

Vid nödläge

HF och KK: Ring internt 9 3000
 TN: Ring internt 9 1200
 Övriga: Ring externa
 larmnumret 90 000

Telefonväxlar

(fyraiffriga nummer är kortnummer)

08-719 0000 HF, KK, PJ, PR,
 ST, TN, ÄL
 08-742 4000 BO —
 08-774 0460 CL 0128
 08- 68 0700 GF 0130
 08- 19 0000 VH —
 08- 19 0090 VH32 0150
 08- 19 0030 VH36 0151

VH-växlarna kommer under 1979
 att ersättas av en gemensam växel
 med nr 08-19 00 00. Inom LME-
 nätgruppen anropas den nya VH-
 växeln med 9 9700.

Telexnummer

till Huvudkontoret 14910 LME S

Katalogen tillhör

Namn	
Tjänst	
Tfn	Rum

Felanmälan

Byggnader

Fastighetskötsel, belysning, el-
 kraft, hissar, telesignal, vatten,
 avlopp, ventilation, värme
 Dagtid 9 3000 9 1241
 Övrig tid 9 3000 9 1200

Inventarier (även KK och ÄL)

Kontorsmaskiner 9 9225 9 9225
 Kontorsmöbler 9 2211 9 2211

Renhållning

HF 9 2203
 TN kl 09.00—09.30, 13.00—13.30 9 5299

Städning

HF kontorslokaler kl 14.00—16.00 9 3508
 HF verkstadslokaler 9 3788
 TN kontorslokaler
 kl 09.00—09.30, 13.00—13.30 9 5299

Vid GF, PJ, PR, ST och VH görs
 anmälan till närmaste postrum,
 om inte annat föreskrivs i för
 arbetsplatsen utfärdade "Anvis-
 ningar och ordningsregler".

Telefoner

Dagtid *) 9 3000 9 1241
 Övrig tid *) 9 3000 9 1200

*) Gäller även PJ, PR, ST och ÄL

KK 7010

Portar

Huvudanläggningen

Huvudporten 9 2200
 Södra porten 9 3566

Tellusanläggningen 9 1335

Kungens Kurva-anläggningen KK 7001
 Älvsjöanläggningen ÄL 8553

Larmsignal

som gäller industribrandkåren

utsänds på ratsignalklockorna. I bullriga lokaler är larmet kompletterat med rote-
 rande ljus i gul eller röd färg.

Katalogredaktion: HF/lk rum 453, tfn 9 2021, direktval 08-719 2021.

INNEHÅLL

Katalogens uppställning	1	Divisioner och avdelningar	23
Anvisningar	1	Fabriksorganisation, översiktlig	78
Telefonering vid växel 08-719 0000	1	Planeringsråden (po)	78
Telefax	4	Fabriker och lager	79
Nummerplan för LME-nätgrupp	5	Dotterbolag	103
Takt och ton i telefon	6	Externa kortnummer	110
Bokstävring	6	Alfabetisk förteckning	111
Adresser och telefonnummer	7	Vilrum och sjukbår	167
Arbetsmiljööverksamheten	9	Konferensrum	170
Expeditionsstider	11	Översiktskartor och foton HF, TN	
Organisationsplan, översiktlig	12	KK och ÄL	172—178
Direktion och direktionsavdelningar	13	Avståndstabell	179

Katalogens uppställning

Katalogen är indelad i en organisatorisk
 och en alfabetisk del. I den förra medtas
 endast personal, som utåt företräder be-
 stämde funktioner. Den alfabetiska delen
 upptar personal vid HF, BO/B, BO/G,

BO/M, BO/V/Tr, CL, GF, KK, PJ, PR, ST,
 TN, VH och ÄL. Denna del innehåller även
 uppgifter om vissa allmänna funktioner t.ex.
 "Bibliotek", "Fritidsverksamhet", "Löne-
 kontor", "Utbildning".

ANVISNINGAR

I katalogen angivna interna 4- och 5-siffriga
 nummer är anslutna till växlar med anrops-
 nummer 08-719 0000, som är gemensam för
 HF, KK, PJ, PR, ST, TN och ÄL. Från
 apparat ansluten till någon av växlarna 08-
 719 0000 eller 08-742 4000 kan vissa abon-
 nenter i Sverige och i utlandet nås med ex-
 terna kortnummer enligt anvisning på sida
 110. I övrigt hänvisas till nedanstående
 anvisningar för "Telefonering vid växel
 08-719 0000".

UTTAL AV TJANSTEBETECKNINGAR

Vid uttal av tjänstebeteckningar vari sned-
 streck ingår skall snedstreckat uttryckas
 med ordet "genom". Exempel: X/R uttalas
 "x genom r" för att undvika förväxling med
 Xr som uttalas "xr".

Telefonering vid växel 08 - 719 0000

Utlandssamtal, se broschyren The Ericsson
 Group. Avgiftsbelagda tjänster, såsom tele-
 gram och telefonkö, beställs via telefonist.

DIREKTVAL

Direktval innebär att externa abonnenter
 själva kan koppla sig till önskad anknytning
 utan medverkan av växeltelefonist.
 Konstruktionen av direktvalsnummer sker
 på följande sätt:

Interna telefonnummer, som börjar med 9,
 placeras efter de två inledande siffrorna i
 växelnumret.

Exempel:
 Det interna telefonnumret är 9 1234
 Direktvalsnumret blir då 719 1234

Interna telefonnummer, som börjar med 6,
 7 eller 8, placeras efter de tre inledande
 siffrorna i växelnumret.

Exempel:
 Det interna numret är 6123
 Direktvalsnumret blir då 719 6123

OMSTYRNING

Direktvalsanrop som inte besvaras av an-
 ropad anknytning omstyrs till telefonist
 efter 30 sekunder.

Meddela det 7-siffriga direktvalsnumret till
 de utomstående personer, som ofta ringer
 till Er. Ni hjälper på så sätt telefonisterna
 att bättre kunna ta hand om den övriga
 telefontrafiken.

Dir
 D-avd

A
 B, E

F, G
 H, I

J, K
 L, M
 MI

O
 P, Ph
 R, T

U, X
 X/Z
 X/I

X/P
 X/D
 X/E
 X/G
 X/L
 X/N
 X/O

X/IF
 X/S
 X/Y
 X/A
 X/B
 X/C

X/H
 X/V
 X/M
 X/R
 X/T
 X/U

RING- OCH TONSIGNALER I LME-NÄTGRUPP

I systemet förekommer tre slag av ring-signal och tre slag av tonsignaler.

Ringsignal vid internsamtal: En signal var 5:e sekund.

Ringsignal vid externsamtal: Två signaler var 5:e sekund.

Ringsignal vid återuppringning: Upprepade korta ring signaler under ca 10 sek.

Kopplingston: Kontinuerlig tonsignal.

Rington: En tonsignal var 5:e sekund.

Upptagetton: Upprepade korta tonsignaler. Eventuella tonsignaler av annan karaktär kommer från den publika stationen. Betydelsen framgår av text i rikstelefon-katalogen.

INTERNANROP

Tag önskat nummer. Alla interna nummer inom HF, PJ, PR och TN börjar med inlednings-siffran 9, inom ST och AL med 8. Vid KK med 6 eller 7 och inom BO med 4 eller 5.

AVGÅENDE EXTERNANROP

Tag 00 och vänta kopplingston. Tag där-efter abonnentnumret.

EXERT KORTNUMMERVAL

Efter kopplingston tas det 4-siffriga externa kortnumret.

INTERNT KORTNUMMERVAL — endast i KK- och AL-växlarna

Anknytningar, som är programmerade för denna funktion, kan nå 10 förutbestämda anknytningar i egen växel genom att ta stjärna plus en siffra t ex *7.

ANROP TILL TELEFONIST

Tag 09. Telefonist i BO nås med 4000 från HF. Telefonist vid HF nås med 9 0000 från BO.

ÅTERUPPRINGNING — endast internsamtal

Efter upptagetsignal tas 2 och efter tick-tack-signal påläggs mikrotelefonen. Bevakning av den upptagna anknytningen sker då under 15 minuter. Fortsatt upptagetsignal betyder att anknytningen redan är bevakad eller att bevakning ej kan ske av annan orsak. Under väntan på återuppringning kan telefonen användas för andra samtal. Om den bevakade anknytningen blir ledig under ett sådant samtal får man tick-tack-signal. Man har då 10 sekunder på sig att avsluta samtalet. Om man fortsätter samtalet upphör bevakningen.

Återuppringning erhålls

Upprepade korta signaler under 8 sekunder. Vid svar sänds ringsignal till den bevakade anknytningen. Vid uteblivet svar upphör bevakningen.

PERSONSÖKNING

Upprepade korta telefonnummer åtföljs av en asterisk t ex 9 1234* kan sökas med hjälp av personsökare. Normalt sker personsökningen med hjälp av telefonist, tfn 9 5000.

INTERN FORFRÅGNING — endast under ankommande externsamtal

Knappvalsapparat: Tryck R-knappen.

Fingerskivsapparat: Tag 0.

Efter ny kopplingston tag internnumret.

Återgång till interna förbindelsen

Knappvalsapparat: Tryck R-knappen.

Fingerskivsapparat: Tag 0.

Pending mellan externa förbindelsen och den tillfrågade

Knappvalsapparat: Tryck R-knappen.

Fingerskivsapparat: Tag 0.

Forfrågning till telefonist

Knappvalsapparat: Tryck R-knappen.

Fingerskivsapparat: Tag 0.

Efter ny kopplingston tag 09 och vänta svar. Återgång till externa förbindelsen be-gärs hos telefonisten.

TRANSPORT (överkoppling av samtal)

Endast efter förfrågning och den tillfrågade har svarat.

Lägg på mikrotelefonen.

Erhålls tillbakaringning efter transportförsök är den tillfrågade spärrad för externsamtal. Ankommande anrop kan överkopplas inom hela nätgruppen och avgående inom egen växel.

TREPARTSKONFERENS UNDER EXTERNSAMTAL

Knappvalsapparat: Tryck R-knappen.

Fingerskivsapparat: Tag 0.

Efter ny kopplingston tag 3 + det önskade numret i en följd.

Vid svar från anropad 3:e part

Knappvalsapparat: Meddela att ni blir tre på linjen och tryck därefter R-knappen.

Fingerskivsapparat: Meddela att ni blir tre på linjen och tag därefter 0.

Under trepartskonferens sänds en diskret medlysningston till alla tre deltagarna.

SERIESAMTAL

En anropande, som vill tala med flera per-soner, kan begära seriesamtal hos tele-fonisten. När ett seriesamtal avslutas kopplas den anropande tillbaka till tele-fonisten.

BESTÄLLNING AV SAMTAL

Tag 09 till telefonist. Meddela samtidigt om inkoppling av talregistreringsapparat önskas. Talregistrering kan även begäras under på-gående samtal. Gör då likadant som vid

förfrågning till telefonist och begär tal-registrering. Vid **beställning av privatsamtal** skall såväl anknytningsnummer som anställ-ningsnummer uppges. Beställning av riks-samtal efter kontorstid sker via Porten tfn 9 2200.

FEKALIKTIG FORFARANDE UNDER FORFRÅGNING — t ex felaktig nummertagning

Knappvalsapparat: Tryck R-knappen. Fingerskivsapparat: Lägg på mikrotelefonen varvid tillbakaringning erhålls.

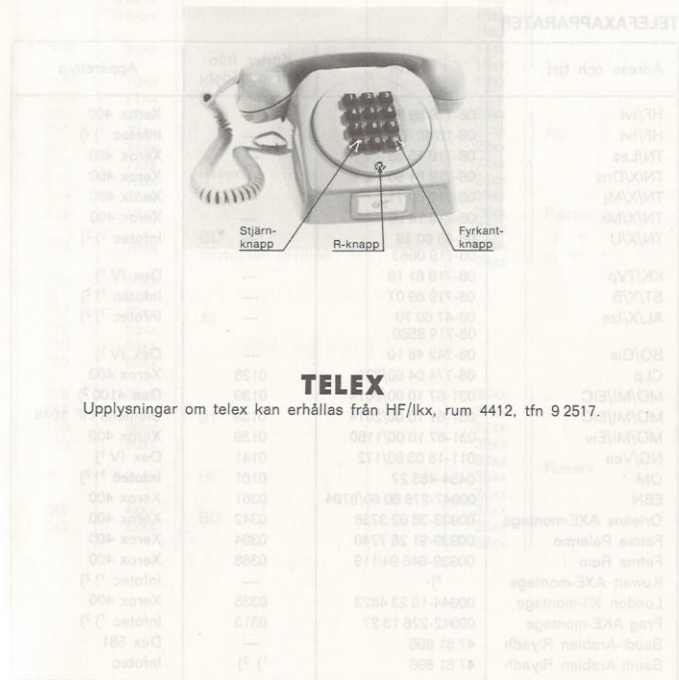

TELEX

Upplysningar om telex kan erhållas från HF/lxx, rum 4412, tfn 9 2517.

Dir
D-avd

A
B, E

F, G
H, I

J, K
L, M
MI

O
P, Ph
R, T

U, X
X/Z
X/II

X/P
X/D
X/E
X/G
X/L
X/N
X/O

X/IF
X/S
X/Y
X/A
X/B
X/C

X/H
X/V
X/M
X/R
X/T
X/U

TELEFAX

Telefax ger möjligheter att snabbt och enkelt överföra texter, bilder och ritningar. Telefax används på vanlig telefonförbindelse, varför upprättande av en telefaxförbindelse inleds med en vanlig telefonuppringning. Därefter inkopplas telefaxutrustningarna manuellt i båda ändar av förbindelsen. Vissa typer av telefaxapparater har utrustning för automatiskt svar. Tiden för överföring av en A4-sida är mellan 1 och 6 minuter beroende av maskintyp.

Därtill kommer tid för eventuell konversation. Texten bör inte vara av mindre storlek än vanlig skrivmaskinsstil. Formatet får normalt inte vara större än A4. Överföringskostnaderna blir lika stora som för ett telefonsamtal med motsvarande längd plus en mindre tilläggskostnad för apparat, abonnemang och papper. Befintliga apparater inom LME kan användas av alla som har behov av denna form av telekommunikation.

TELEFAXAPPARATER

Adress och tjtst	Tfn	Kortnr från HF-området	Apparattyp
HF/lvt	08-719 59 54	—	Xerox 400
HF/lvt	08-18 40 85	—	Infotec 1) 2)
TN/Les	08-719 15 85	—	Xerox 400
TN/X/Dns	08-719 81 90	—	Xerox 400
TN/X/Mj	08-719 09 71	—	Xerox 400
TN/X/Mk	08-719 14 00	—	Xerox 400
TN/X/U	08-45 60 76	—	Infotec 1) 2)
	08-719 0663	—	
KK/TVp	08-719 61 19	—	Dex IV 1)
ST/X/B	08-719 89 07	—	Infotec 1) 2)
ÄL/X/lza	08-47 60 70	—	Infotec 1) 2)
	08-719 8580	—	
BO/Gis	08-742 48 10	—	Dex IV 1)
CLp	08-774 04 60/231	0128	Xerox 400
MO/MI/EIC	031-67 10 00/2014	0139	Dex 4100 2)
MO/MI/EIC	031-67 10 00/2014	0139	Siemens HF 1048
MO/MI/Eiv	031-67 10 00/1160	0139	Xerox 400
NG/Vea	011-18 03 80/172	0141	Dex IV 1)
OM	0454-485 27	0161	Infotec 1) 2)
EBN	00947-278 80 60/8794	0361	Xerox 400
Orleans AXE-montage	00933-38 62 3738	0342	Xerox 400
Fatme Palermo	00939-91 26 7740	0394	Xerox 400
Fatme Rom	00939-646 94/119	0368	Xerox 400
Kuwait AXE-montage	3)	—	Infotec 1) 2)
London X/l-montage	00944-16 23 4823	0335	Xerox 400
Prag AKE-montage	00942-226 13 27	0313	Infotec 1) 2)
Saudi-Arabien Riyadh	47 81 896	—	Dex 581
Saudi-Arabien Riyadh	47 81 896	1) 2)	Infotec

1) Ej samtrafik med Xerox 400

2) Automatisk mottagning

3) Hänvisning till HF/lkx

NUMMERPLAN FÖR LME-NÄTGRUPP

Direktvalsnummer		Övriga internnummer Ej direktval
	Interna nummer	
71	9 0xxx	10xx 11xx 12xx 13xx 14xx 15xx 16xx 17xx 18xx 19xx
71	9 1xxx	
71	9 2xxx	
71	9 3xxx	
71	9 4xxx	
71	9 5xxx	
719	6xxx	
719	70xx	
719	71xx	
719	72xx	
719	73xx	
719	74xx	
719	75xx	
719	76xx	Reserv
719	77xx	
719	78xx	
719	79xx	CL inkopplas 1979-80
719	80xx	
719	81xx	AL
719	82xx	
719	83xx	
719	84xx	
719	85xx	
719	86xx	ST
719	87xx	
719	88xx	
719	89xx	
71	9 9xxx	Reserv
71	9 9xxx	
71	9 9xxx	
71	9 9xxx	
742	4xxx	BO
742	5xxx	

Dir
D-avd

A
B, E

F, G
H, I

J, K
L, M
MI

O
P, Ph
R, T

U, X
X/Z
X/I

X/P
X/D
X/E
X/G
X/L
X/N
X/O

X/F
X/S
X/Y
X/A
X/B
X/C

X/H
X/V
X/M
X/R
X/T
X/U

TAKT OCH TON I TELEFON

Ingenstans kan det vara viktigare att det råder goda telefonvanor än just inom ett telefonföretag. LME har alltid satt en ära i att söka prestera en god telefon tjänst. Detta gäller måhända i första hand våra telefonister och tekniska anordningar. Men även vi som dagligen använder telefonen måste ständigt vara uppmärksamma på oss själva och vid telefoneringen vinnlägga oss om ett föredömligt uppträdande.

Svara alltid med avdelningens eller Ert eget namn

Svara inte »hallå». Tala lugnt och tydligt. Det är svårare att uppfatta vad Ni säger i telefon än vid vanligt samtal.

Leker Ni kurrögömma i telefon?

När Ni ringer upp börja med att tala om Ert namn och — om Ni är obekant — även bolagets namn. Det spar tid och gör att miss-tag undviks.

Ett ögonblick

får inte bli minuter. Låt inte den påringande få vänta länge. Be hellre att få ringa upp senare eller lämna besked, när Ni kan ta emot ett nytt samtal.

När Ni lämnar Ert rum

glöm inte att underrätta den som svarar i Ert ställe, var Ni finns och när Ni kommer tillbaka.

Gäller samtalet någon annan

försök då få tag i denne. Om det inte lyckas, föreslå då att den sökta får ringa upp.

Skall samtalet transporteras

till annan person, tala då om för denne vad saken gäller, så att den påringande inte behöver tala om sitt ärende utförligt en gång till.

Gör telefonsamtalen korta

Genom långa och onödiga samtal hindrar Ni andra att komma fram — det kan vara viktigare samtal.

BEVAKA BESTÄLLDA RIKSSAMTAL

BOKSTAVERING

Följande uttryck och sifferbeteckningar används för bokstavering av svårfattliga ord och siffralt vid telefonering

Svenska	Internationellt	Svenska	Internationellt	Svenska	Internationellt
A Adam	Amsterdam	N Niklas	New York	Å Ake	
B Bertil	Baltimore	O Olof	Oslo	Ä Ärlig	
C Cesar	Casablanca	P Petter	Paris	Ö Östen	
D David	Denmark	Q Quintus	Quebec	1 Ett	1 One
E Erik	Edison	R Rudolf	Roma	2 Tvåa	2 Two
F Filip	Florida	S Sigurd	Santiago	3 Trea	3 Three
G Gustav	Gallipoli	T Tore	Tripoli	4 Fyra	4 Four
H Helge	Havana	U Urban	Uppsala	5 Femma	5 Five
I Ivar	Italy	V Viktor	Valencia	6 Sexa	6 Six
J Johan	Jerusalem	W Wilhelm	Washington	7 Sju	7 Seven
K Kalle	Kilogramme	X Xerxes	Xantippe	8 Ätta	8 Eight
L Ludvig	Liverpool	Y Yngve	Yokohama	9 Nia	9 Nine
M Martin	Madagascar	Z Zata	Zürich	0 Nolla	0 Zero

Internationellt (engelska) brukar sifferuttrycket föregås av ordet "Figure" för att göra motparten uppmärksam på att siffror följer.

ADRESSER OCH TELEFONNUMMER

TILL ENHETER INOM MODERBOLAGET OCH DOTTERBOLAG I STOCKHOLMSOMRÅDET

1 Interna försändelser

På interna försändelser anges avsändarens adressbeteckning och tjänsteställebeteckning samt motpartens adressbeteckning, tjänsteställebeteckning och namn (utan titel). Detsamma gäller även försändelser inom samma adressområde.

Exempel: Från HF/DBA till KJ/SRA/EC Bogren
Från KKT/GC till VH/FC Rawet
Från PRX/CbC till MO/MI/XC Nilsson
Se vidare inledningen till alfabetiska förteckningen

2 Försändelser via Postverket

Företagets namn Telefonaktiebolaget L M Ericsson skall alltid anges, ev kompletterat med geografisk adress. Gatadress anges endast om postfack eller -box saknas. Undantag utgör postadressen 126 25 Stockholm, där 126 25 är ett s k storkundnummer, som ersätter såväl postfack som postbox och gatadress.

Geo-grafisk adress	Enhet	Gatuadress	Postadress	Telefon	
				Kortnr	Ab nr
HF	Huvudanställningen: Direktion, direktionens-avdelningar. Kontor för B, H, I, M, P, R, U, Z X-divisionen Huvudfabriken V	L M Ericssons väg 4—8 (vid Telefonplan)	126 25 Stockholm	—	08-719 0000
BL	Borås-lagret BL	Sandlidsgatan 3	Fack, 500 09 Borås	0127	033-13 6290
BO	Bollmoraanläggningen: G-divisionen V/TR	Industrivägen 1—5	Box 420 135 24 Tyresö	—	08-742 4000
	Kontor för Bf, Mk, Mgf Se även LMS	Industrivägen 1—5	126 25 Stockholm	—	08-742 4000
BS	Borås-fabriken BS	Sandlidsgatan 3	Fack, 500 09 Borås	0127	033-13 6290
CL	Centrallagret CL Kontor för Lxy Klippverket Vt 08	Elektronvägen 1	Box 1129 141 23 Huddinge	0128	08-774 0460
DO	Delabofabriken DO	Stationsgatan 12	Box 4, 820 60 Delsbo	0129	0653-106 05
FT	Se TRX				
GF	Kontor för T/N	Fågelsångsvägen 5	126 25 Stockholm	0130	08-68 0700
GH	Gästhemmet Igg	Cedergrensvägen 16	126 36 Hägersten	—	08-719 0000
IK	Ingelsta Mönster-kortfabrik IK	Ingelsta	Box 72 601 02 Norrköping	0134	011-18 0310
IN	Ingelstafabriken IN	Ingelsta	Box 72 601 02 Norrköping	0134	011-18 0310
KA	Karlskronafabriken KA	Olandsgatan 1	Fack 371 01 Karlskrona	0136	0455-191 90
KH	Katrineholmsfabriken KH Kontor för X/Bh	Västgötagatan 16 Upplandsgatan 2	Box 193 641 01 Katrineholm 641 00 Katrineholm	0137	0150-133 20
KI	Se RIF och SRA				
KK	Kungens Kurva-anläggningen: Kontor för K, T, Tellusfabriken TV	Dialoggatan	126 25 Stockholm	—	08-719 0000

Geo- grafisk adress	Enhet	Gatuadress	Postadress	Telefon	
				Kortnr	Ab nr
KR	Kristianstadsfabriken KR	Tegelbruksvägen 15	Box 2072 291 02 Kristianstad	0138	044-12 3180
KS	Karlstadsfabriken KS	Ostanvindsgatan 7	652 21 Karlstad	0154	054-10 2340
MO	Mölnedsanläggningen: MI-divisionsen Kontor för Dpm	Bergfotsgatan 1	Fack 431 20 Mölndal	0139	031-67 1000
NG	Norrköpingsfabriken NG	Bredgatan 33	Box 3006 600 03 Norrköping	0141	011-18 0380
OH	Oskarshamnfabriken OH	Gyllings väg 9	Box 29 572 01 Oskarshamn	0144	0491-160 40
OL	Oskarshamnslagret OL Se även LMS	Gyllings väg 9	Box 29 572 01 Oskarshamn	0144	0491-160 40
OM	Olofströmsfabriken OM	Rösjövägen	293 00 Olofström	0142	0454-482 30
PJ	Kontor för X/I	Jakobsdalsvägen 17	126 25 Stockholm	—	08-719 0000
PR	Kontor för X/H, X/Cb, X/Ce	Instrumentvägen 17—19	126 25 Stockholm	—	08-719 0000
RY	Ronnebyfabriken RY Se SKV	Fridhemsvägen 15	372 00 Ronneby	0148	0457-129 10
SG	Se SKV				
SG/KR	Sundbybergsfabriken SG	Vasagatan 4	Box 111 172 23 Sundbyberg	—	08-28 4444 08-29 4950
SO	Se SKV				
ST	Kontor för X/B, X/V	Storsåtragränd 8	126 25 Stockholm	—	08-719 0000
SO	Söderhamnsfabriken SO	Granvägen	Fack 826 01 Söderhamn	0149	0270-100 40
TN	Tellusanläggningen: Kontor för Dkt, A, E, I, G, L, O, X/M, X/T, X/U, X/Yu	Tellusborgsvägen 83—87	126 25 Stockholm	—	08-719 0000
VE	Vedebyfabriken VE	Vedeby	Fack 371 01 Karlskrona	0136	0455-191 90
VH	Kontor för J, MI/Re	Västberga allé 32	Box 420 15 126 12 Stockholm	0150	08-19 0090
	Kontor för Dpi, F, Uf	Västberga allé 36	126 25 Stockholm	0151	08-19 0030
	Kontor för X/Gk, X/Gt	Västberga allé 36	126 25 Stockholm	—	08-19 0000
VY	Visbyfabriken VY	Norra Hansegatan 18	Box 236 621 02 Visby	0152	0498-160 00
YS	Se LMS				
ÄL	Älvsjöanläggningen: Kontor för A, S, Z Älvsjö Elektronik- fabrik Z Se även EUA	Sjättenovembervägen 194	126 25 Stockholm	—	08-719 0000
ÖR	Örebrofabriken ÖR	Osmundgatan 5	Fack 700 07 Örebro	0159	019-12 4260
ÖS	Östersundsfabriken ÖS	Odenskogsvägen 27—29	Box 374 831 25 Östersund	0160	063-11 7000

ARBETSMILJÖVERKSAMHETEN

Hänvändelse i arbetsmiljöfrågor skall i första hand göras till den egna arbetsledningen.

Skyddskommitté HF/V

Ordförande	VC	Lundgren B	HF 9 2902
Sekreterare	V/BaC	Bergström K	HF 9 3749
Läkare	Phm	Modée J	HF 9 2702
Skyddsingenjör	PhvC	Fredriksson L	HF 9 9618*
Huvudskyddsombud	Vt 27	Magnusson G	HF 9 9679

Skyddskommitté kontor HF, TN, GF, GH, PJ, PR, ST, VH

Ordförande	XS	Johansson S O	TN 9 1229
Sekreterare	Pu	Widén B	HF 9 3136
Läkare	Phm	Sjögren S	HF 9 2220
Skyddsingenjör	Pht	Meyerhoff R	HF 9 3027*
Huvudskyddsombud:			
HF	X/VkiC	Pettersson R	HF 9 4500
TN	X/Thv	Enckell A	TN 9 1065
GF, GH, PJ, PR, ST, VH	X/Cer	Halén T	PR 9 0588

Skyddskommitté X/I

Ordförande	X/IA	Kalldin P-B	PJ 9 5836
Sekreterare	X/lss	Lindgren B	PJ 9 5872
Läkare	Phm	Atthoff G	HF 9 2498
Skyddsingenjör	X/lxb	Hammar B	PJ 9 5848
Huvudskyddsombud:			
Stockholm	X/lss	Grundin L	PJ 9 9111
Göteborg	X/lsg	Larsson S	031-13 8530 Kortnr 0170

Central skyddskommitté för ÄL, CL och EUA

Ordförande	PC	Sparrin P	HF 9 3838
Sekreterare	ZapC	Davidsson S	HF 9 3564

Skyddskommitté ÄL

Ordförande	DpS	Edsman S	HF 9 2613
Sekreterare	ZapC	Davidsson S	HF 9 3564
Läkare	PhzC	Lindström O	ÄL 8556
Skyddsingenjör	Phzt	Martinell C-G	ÄL 8411
Huvudskyddsombud:			
Verkstad	Z/S	Ohlsson A	ÄL 8233
Kontor	Z/SbbC	Persson R	ÄL 8054

Skyddskommitté CL

Ordförande	CLC	Löfgren B	CL 112
Sekreterare	CLb	Olsson S	CL 226
Läkare	PhzC	Lindström O	ÄL 8556
Skyddsingenjör	Phzt	Martinell C-G	ÄL 8411
Huvudskyddsombud:			
Lager	CL 399	Karneberg T	CL 169

Skyddskommitté KK

Ordförande	TVC	Jonson G	KK 6129
Sekreterare	TVbC	Carlsson S	KK 6527
Läkare	Phm	Atthoff G	HF 9 2498
Skyddsingenjör:			
Verkstad	Phtv	Ward R	HF 9 4425
Kontor	Phtk		HF 9 3027
Huvudskyddsombud:			
Verkstad	Vt 748	Ohlsson R	KK 6175
Kontor	Klr	Pedersen T	KK 6917

EXPEDITIONSTIDER

HALSO- OCH SJUKVÅRD

Reception	07.45—16.35	9 2222
Tidsbeställning	08.00—09.30, 13.00—14.00	9 2222
Akutmottagning, olycksfall		9 2910
Ovriga endast efter tidsbeställning		
Sjukvård för anhöriga och pensionärer endast efter tidsbeställning		
Förfrågningar ang hälsoundersökningar	13.00—14.00	9 4899
Laboratorium tidsbest, provsvar	11.00—12.00	9 3408
Sjukgymnastik		
tidsbeställning	11.00—11.30	9 2746
Förfrågningar ang syn och hörsel samt tidsbest till optiker	13.00—14.00	9 4301

Sjukanmälan

Födelsedag 1—15	719 0840
Födelsedag 16—31	719 0940

Läkare

Telefontid 13.00—13.30	
Doc Lidström	9 2039
Dr Atthoff	9 2498
Dr Modée	9 2702
Dr Sjögren	9 2220

BIBLIOTEK

HF A-huset	
Exp- o tftntid 10.00—15.00	9 3431
Se vidare org delen Dtb	

HEMVARN

	9 2203, 9 3198
--	----------------

IDROTTSKONSULENT

HF I-huset plan 1 11.30—14.00	9 2317
-------------------------------	--------

INTRESSEFORENINGEN

Grottan 11.00—14.00, tisdag o torsdag även 16.00—17.45, sommartid 15.30—17.30	9 3026
KK-butiken 11.00—13.30, torsdag även 16.00—17.30	6620

Bensinstn måndag—torsdag 07.30—18.00, fredag 06.30—18.00, lördag 09.00—12.00	9 3545
--	--------

INTRESSEKONTOR OCH KASSA

Kassa för intressekontoret	9 2300
öppet från 10.00	
Kassa för företaget	9 2937
öppet från 10.00	
Kassa TN tisd, fred 11.45—14.00	9 5300
Kassa KK månd, torsd 11.45—14.00	7122
Se vidare organisationsdelen Deik	

MIDSOMMARGÅRDEN

Telefonplan	08-45 8931
-------------	------------

PERSONALORGANISATIONER

LM Ericssons Verkstadsklubb HF	9 2400
11.15—12.45	

LM Tellus Verkstadsklubb KK

Månd, onsd, fred 11.45—12.45	6710
------------------------------	------

CF-klubben

Tisd, torsd 13.00—14.00	
TN/V "Villan"	9 1769
Ordförande	9 4766

SALF-klubben

HF	9 2605, 9 4901
KK	6107

SIF-klubben

HF L-huset bv	
Månd—fred 11.00—13.30	9 2322
	08-45 8669
TN/V "Villan"	9 1757
	08-45 8696
KK/TV	6196
KK/SIF-exp	6108

RESETJÄNST I/RT

Flygresebyrå, Cedergrensv 56	
08.00—17.00, sommartid 08.00—16.00	
Se vidare org delen I/RT	
Utlämnning hos HF/lr av biljetter till HF-personal	
08.00—17.00, sommartid 08.00—16.00	

RUM, BOSTADER

Ordinarie kontorstid	9 3343, 9 4884
----------------------	----------------

The ERICSSON GROUP— Principle of organization

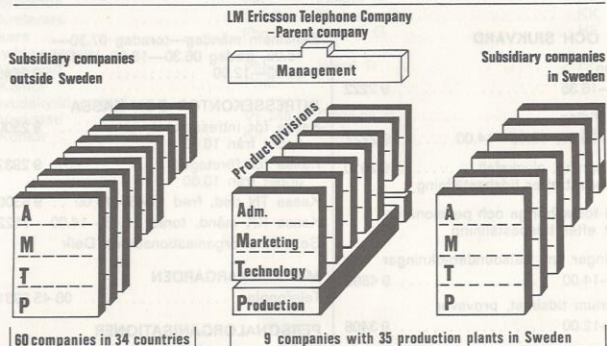

60 companies in 34 countries

9 companies with 35 production plants in Sweden

About 65,000 employees. About 100 subsidiaries and associated companies. Production in 24 countries in over 80 factories, of which about a dozen are jointly owned or licensed. Group activities in over 100 countries.



Telefonaktiebolaget LM ERICSSON

— Organisation i princip

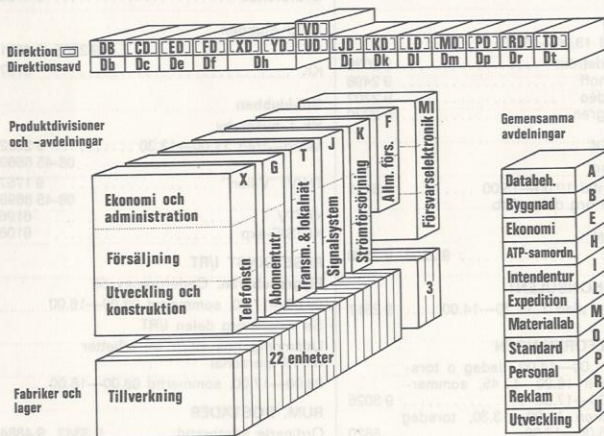

Telefonaktiebolaget LM ERICSSON

Lundvall Björn OF Styrelsens ordförande HF 9 2985
Lagergren Birgit Ds Sekreterare för OF HF 9 2977

Direktion

Direktnummer 08-719 0010

Svedberg Björn VD Verkst direktör HF 9 4180
Sund Hans UD Förste vice verkst direktör .. HF 9 4566
Ledin Håkan XD Vice verkst direktör HF 9 4602
Mohlin Arne PD Vice verkst direktör HF 9 3906
Staffas Fritz ED Vice verkst direktör HF 9 3426
Edmark Lars FD Direktör HF 9 2238
Fagerlind Sven MD Direktör HF 9 5958
Holmgren Nils RD Direktör HF 9 2860
Landin Bo YD Direktör HF 9 4193
Lindberg Gösta TD Direktör HF 9 9601
Lunell Karl-Axel LD Direktör HF 9 2053
Stenberg Jan JD Direktör HF 9 3582
Svensson Nils KD Direktör HF 9 2818
Akesson Yngve CD Direktör 08-28 2860

DIREKTIONSSEKRETARIAT

Kashef Ann-Margret .. Ds För VD HF 9 9666
Johansson Judy Ds För UD och ED HF 9 2433
Lundgren Brita Ds För PD HF 9 2976

Jacobæus Christian .. DY Direktör HF 9 2955
Stein Arne DO Direktör HF 9 3685

Direktionsavdelningar

Db - Information

Telefonplan

Postadress:
126 25 Stockholm
Geogr adress HF

Växel 08-719 0000

Chef..... DB **Tengberg N Dir.** 9 3153
Ställföretr...... DBA **Kahlund K-G.** 9 2132
Sekr..... DBs **Johnsson M**..... 9 3324
..... DBs **Eliasson B.**..... 9 4153

Allmänna förfrågningar..... 9 2920

Dbe - Extern information

Filmbeställn..... DbeC **Attevall A**..... 9 4394
..... Dbea..... 9 1976

Dbk - Koncerninformation vid besök

..... DbkC **Melander A**..... 9 2557
..... Dbk **Tranhammar B.**..... 9 2336

Besöks-
anmälan..... Dbkr..... 9 2970
Entré D-huset..... Dbkr Reception..... 9 4800

Dc - Kabelfrågor

Landsvägen 66

Postadress:
172 87 Sundbyberg
Geogr adress SG

Växel 08-28 2860
Kortnr 0165

Chef..... CD **Akesson Y Dir**

Dcu - Kabelfabriksfrågor utlandet

Sekr..... DcU **Pettersson A**
..... Dcus **Sjöstedt M-B**
Ekonomi..... DcuE **Nielsen K**
Teknik..... DcuT **Löwegren L**

Fabriks-
projekt..... Dcutf **Brunn R**

Kvalitets-
teknik..... Dcutk **Krigsvold K**

Material-
anskaffning..... Dcut **Wang F**

Produktions-
teknik..... Dcutp **Torstensson B**

De - Finans och ekonomi

Telefonplan

Postadress:
126 25 Stockholm
Geogr adress HF

Växel 08-719 0000

Chef..... ED **Staffas F Dir.** 9 3426
Sekr..... Ds **Johansson J**..... 9 2433

Def - Finansiering

..... DeF **af Klint J**..... 9 9379
..... Def **Berg R**..... 9 3772
Garantier..... Def **Berggren H**..... 9 9665
..... Def **Nehrfors U**..... 9 3679
Sekr..... Des..... 9 1939

Dek - Likviditets- o valutaförvaltning

..... DeK **Qvarfort A**..... 9 5097
..... DekA **Heimbürger N**..... 9 1893
..... Dek **Olofsson K**..... 9 9629
Sekr..... Des..... 9 1939

Deo - Administrativ utveckling

..... DeO **Kähre H-O Öi**..... 9 1620
..... Deo **Nehrfors U**..... 9 3679

Deol - AR-utredningar

Geogr adress TN
..... DeoC **Ovelid R**..... 9 5297

Centrala
instruktioner..... Deol **Linnell K-G**..... 9 5597
..... Deol **Brolin B**..... 9 5593
..... Deol **Eklund U**..... 9 5591
..... Deol **Laudon G**..... 9 5592
..... Deol **Abrandt K**..... 9 5599
..... Deol **Ekman A**..... 9 5588
..... Deol **Munkhammar A.**..... 9 5588
..... Deol **Westbom G**..... 9 5588

Dep - Finansiell planering o analys

..... DeP **Lundh J-G**..... 9 2861
..... Dep **Stranneby G**..... 9 2871
Sekr..... Des..... 9 1939

Dei - Finansiell information samt huvudkassa

..... Del **Ahsberg Ch**..... 9 4731
Sekr..... Des **Flodin I**..... 9 1939

Deik - Intressekontor

Öppethållande: se exp tider
..... DeikC **Axelsson V**..... 9 2301

Kassa för

företaget..... Deik **Frelin E**..... 9 2937
Intresse-
kontoret..... Deik **Amilon B**..... 9 2300
..... Deik **Brandt G**..... 9 4842
..... Deik **Håland B**..... 9 5300
..... Deik..... 7122
Uppdrags-
räkning..... Deik **Boström E**..... 9 2255
..... Deik **Garelius B**..... 9 2618

Förfrågningar:

Anst nr 100000-104499,
110000-114499..... 9 2618
104500-108900,
116000 o högre..... 9 2255
Timavlönad
V-personal..... 9 2255

Utlands-
tjänstemän..... Deik **Lindahl K**..... 9 4846

Aktielaån,
begravnings-
kassa..... Deik **Eriksson E**..... 9 4843
Bokföring..... Deik **Kolmbäck G**..... 9 3140

Sparkasse-
räkning..... Deik **Jansson E**..... 9 2260

Dfi - Latinamerika, Spanien

..... DfiL **Lindstedt T Dir.** 9 2929
Sekr..... Dfifs **Wagner K**..... 9 4530
..... Dfifs **Lundqvist L**..... 9 4298
..... DfiI **Björk K**..... 9 2853
..... DfiI **Castanheira J.** 9 4653
..... DfiI **Hohenthal C.** 9 3220
..... DfiI **Jauring A**..... 9 4993
..... DfiI **Mohlström H**..... 9 4667
..... DfiI **Svenson A**..... 9 3658

Dfia - Afrika, Mellersta Östern

..... DfiA **Höstbeck O Öi**... 9 2310
Sekr..... Dfias **Kumlin B**..... 9 3461
..... Dfias **Tufvesson G**..... 9 2885
..... DfiA **Agnvall H**..... 9 4668
..... DfiA **Kalling L**..... 9 9544
..... DfiA **Uddén P**..... 9 3712

Dfo - Asien utom Mellersta Östern, Oceanien

..... DfiO **Olsson B Öi**..... 9 3403
Sekr..... Dfios **Ehn A-M**..... 9 3119
..... Dfios **Dinter A**..... 9 9548
..... DfiO **Mjöman I**..... 9 3727
..... DfiO **Silfverling L**..... 9 3425
..... DfiO **Welinder H**..... 9 9543

Dff - Administration, organisation, allmänna marknadsfrågor

..... DfF **Lönnström S Dir** 9 3447
Sekr..... Dffs **Zakrisson G**..... 9 3402
Kundkrediter..... DffK **Wiese H-D**..... 9 2823
Marknads-
analyser..... DffM **Moo I**..... 9 2146
Sekr..... Dffms **Arvidsson K**..... 9 3409
Administration,
organisation..... Dffu **Ehnborg Å**..... 9 4645
Sekr..... Dffus **Eliasson B**..... 9 4401
..... Dffus **Fager T**..... 9 3405

Försäljnings-
handboken..... Dffu **Bird P**..... 9 4358

Representant-
uppgifter..... Dffu **Lange E**..... 9 3930
Tekniska
kontor..... Dffu **Wagner E**..... 9 2209

Df - Marknadsfrågor

Telefonplan

Postadress:
126 25 Stockholm
Geogr adress HF

Växel 08-719 0000

Chef..... FD **Edmark L Dir**..... 9 2238
Sekr..... Dfs **Skoog I**..... 9 3941

Dfe - Europa exkl Spanien; USA, Canada

..... Dfe **Ström C-H Öi**..... 9 2445
Sekr..... Dfes **Hietarinta I**..... 9 4248
..... Dfes **Rolf K**..... 9 3915
..... Dfe **Gumauskas K.** 9 3038
..... Dfe **Jahn J**..... 9 2967
..... Dfe **Johansson K-E.** 9 4433
..... Dfe **Lilliecreutz B**..... 9 2205

A
B, E

F, G
H, I

J, K
L, M
MI

O
P, Ph
R, T

U, X
X/Z
X/I

X/P
X/D
X/E

X/L
X/N
X/O

X/F
X/S
X/Y

X/A
X/B
X/C

X/H
X/V
X/M
X/R
X/T
X/U

Dh - Televerksamheten inom moderbolaget

Telefonplan
Postadress:
126 25 Stockholm
Geogr adress HF

Växel 08-719 0000

Chef..... XD Ledin H Dir..... 9 4602
Div X + avd A,
H, J, K

Chef..... YD Landin B Dir..... 9 4193
Div G, T + avd F
Skr..... Dhs Brunnberg G..... 9 3418
Skr..... Dhs Hadd M..... 9 9649
Konferensrum..... Dh 9 2972

Dhe - Ekonomiska o administrativa frågor

DhE Allerdahh H..... 9 2785
Skr..... Dhs Hadd M..... 9 9649
Dhe Denander H..... 9 9541

Dhm - Samordning av produkt- o marknadsföringsplanering

Dhm Flinck H Dir..... 9 2438
DhmA Meurling J Öi..... 9 2197
DhmB Blohm J Öi..... 9 9100
Skr..... Dhms Brenick S..... 9 4102

Dj - Juridiska frågor

Telefonplan
Postadress:
126 25 Stockholm
Geogr adress HF

Växel 08-719 0000

Chef..... JD Stenberg J Dir... 9 3582
Skr..... Djs Bird K..... 9 3808
Djs Lundquist I..... 9 0069
Dj Bergnäs A..... 9 9356
Dj Palmqvist S..... 9 3234
Dj Sköld L..... 9 4488

Dk - Personal- och sociala frågor

Telefonplan
Postadress:
126 25 Stockholm
Geogr adress HF

Växel 08-719 0000

Chef..... KD Svensson N Dir. 9 2818
Skr..... Dks Berg U..... 9 2353

Företagsnämnder, soc fonder o utredn... DkF
Skr..... Dkfs

Hälsö- o sjukvård..... DkH
Yrkeshygien... Dkhy
Skr..... Dkhy

Chiefsförörjning, personalutveckling DkM
Dkm

Utlandspers..... DkU
Dku

Dku Frykiöt A..... 9 2842
Dku Ihlar L..... 9 4603
Dku Locquegnies R... 9 9223
Dku Viklund G..... 9 2842
Skr..... Dku Egelin C..... 9 3322
Dku Möller I-B..... 9 3322

Lennerheim G... 9 2915
Ehrenborg J..... 9 3947
Rockström P... 9 3741
Eriksson B..... 9 3143

Dkt - Utbildning
Tellusborgsvägen 83-87
Postadress:
126 25 Stockholm
Geogr adress TN

Växel 08-719 0000

Ställföretr..... DKT
Skr..... DkTA
Upplysningar..... Dkta
Konsultation o utveckling..... Dktk
Dktk
Dktk
Dktk
Dktk

Språk..... Dktl
Språk-konsulter:
Engelska..... Dktl
Franska..... Dktl
Spanska..... Dktl
Utbiidn media..... DkttC
TV- o ljudteknik..... Dktt
TV-studio..... Dktt
AV-layout..... Dktt

Malmport B..... 9 1653
Bennich F..... 9 1644
Alm E..... 9 1959
Henriksson A... 9 1968

Carlberger U... 9 5488
Dafén P..... 9 1644
Hansson L..... 9 1644
Raid K-A..... 9 5039
Bäckström B... 9 5066

Uländska elever..... DkTA
Dktu
Dktu
Dktu

Administration, International Training
Center (ITC).... DkTA
Utbildning:
Intern..... Dkta
Dkta
Dkta
Extern..... Dkts
KOM VUX..... Dktt
AV-service..... Dkta
Lokalservice.... Dkta
Lokal-
beställning.... Dkta

Uländska elever..... DkTA
Dktu
Dktu
Dktu

Uländska elever..... DkTA
Dktu
Dktu
Dktu

Uländska elever..... DkTA
Dktu
Dktu
Dktu

Uländska elever..... DkTA
Dktu
Dktu
Dktu

Uländska elever..... DkTA
Dktu
Dktu
Dktu

Uländska elever..... DkTA
Dktu
Dktu
Dktu

Uländska elever..... DkTA
Dktu
Dktu
Dktu

Uländska elever..... DkTA
Dktu
Dktu
Dktu

Uländska elever..... DkTA
Dktu
Dktu
Dktu

Uländska elever..... DkTA
Dktu
Dktu
Dktu

Administration, International Training
Center (ITC).... DkTA
Utbildning:
Intern..... Dkta
Dkta
Dkta
Extern..... Dkts
KOM VUX..... Dktt
AV-service..... Dkta
Lokalservice.... Dkta
Lokal-
beställning.... Dkta

Uländska elever..... DkTA
Dktu
Dktu
Dktu

Uländska elever..... DkTA
Dktu
Dktu
Dktu

Uländska elever..... DkTA
Dktu
Dktu
Dktu

Uländska elever..... DkTA
Dktu
Dktu
Dktu

Uländska elever..... DkTA
Dktu
Dktu
Dktu

Uländska elever..... DkTA
Dktu
Dktu
Dktu

Uländska elever..... DkTA
Dktu
Dktu
Dktu

Uländska elever..... DkTA
Dktu
Dktu
Dktu

Uländska elever..... DkTA
Dktu
Dktu
Dktu

Uländska elever..... DkTA
Dktu
Dktu
Dktu

Uländska elever..... DkTA
Dktu
Dktu
Dktu

Uländska elever..... DkTA
Dktu
Dktu
Dktu

Uländska elever..... DkTA
Dktu
Dktu
Dktu

Uländska elever..... DkTA
Dktu
Dktu
Dktu

Uländska elever..... DkTA
Dktu
Dktu
Dktu

Uländska elever..... DkTA
Dktu
Dktu
Dktu

Uländska elever..... DkTA
Dktu
Dktu
Dktu

Uländska elever..... DkTA
Dktu
Dktu
Dktu

Uländska elever..... DkTA
Dktu
Dktu
Dktu

Uländska elever..... DkTA
Dktu
Dktu
Dktu

Uländska elever..... DkTA
Dktu
Dktu
Dktu

Uländska elever..... DkTA
Dktu
Dktu
Dktu

Uländska elever..... DkTA
Dktu
Dktu
Dktu

Uländska elever..... DkTA
Dktu
Dktu
Dktu

Uländska elever..... DkTA
Dktu
Dktu
Dktu

Uländska elever..... DkTA
Dktu
Dktu
Dktu

Dip - Patentfrågor
DIP 9 3812
Ställföretr..... DipA
Skr..... Dips
Dips
Dips

Arkiv, allm
upplysn..... Dip
Patentbeställn... Dip
Ritningar..... Dip
Varumärken,
mönster..... Dip

Telekommunikations-
system,
digital
switching..... DipA
Telefonsta-
tionskomp,
kblar,
tillv frågor..... Dip
Radarteknik,
installations-
materiel..... Dip
Datakommuni-
kations-
teknik..... Dip
Mek komp,
patentlic..... Dip
Transmissions-
o digital-
teknik..... Dip
Halvledare,
transmis-
sionsteknik..... Dip
IST- o data-
maskins-
teknik..... Dip
Transmissions-
teknik..... Dip
Halvledare,
ljusledare..... Dip

Ställföretr..... DipA
Skr..... Dips
Dips
Dips

Ställföretr..... DipA
Skr..... Dips
Dips
Dips

Ställföretr..... DipA
Skr..... Dips
Dips
Dips

Ställföretr..... DipA
Skr..... Dips
Dips
Dips

Ställföretr..... DipA
Skr..... Dips
Dips
Dips

Ställföretr..... DipA
Skr..... Dips
Dips
Dips

Ställföretr..... DipA
Skr..... Dips
Dips
Dips

Ställföretr..... DipA
Skr..... Dips
Dips
Dips

Ställföretr..... DipA
Skr..... Dips
Dips
Dips

Ställföretr..... DipA
Skr..... Dips
Dips
Dips

Ställföretr..... DipA
Skr..... Dips
Dips
Dips

Ställföretr..... DipA
Skr..... Dips
Dips
Dips

Ställföretr..... DipA
Skr..... Dips
Dips
Dips

Ställföretr..... DipA
Skr..... Dips
Dips
Dips

Ställföretr..... DipA
Skr..... Dips
Dips
Dips

Ställföretr..... DipA
Skr..... Dips
Dips
Dips

Ställföretr..... DipA
Skr..... Dips
Dips
Dips

Ställföretr..... DipA
Skr..... Dips
Dips
Dips

Ställföretr..... DipA
Skr..... Dips
Dips
Dips

Ställföretr..... DipA
Skr..... Dips
Dips
Dips

Ställföretr..... DipA
Skr..... Dips
Dips
Dips

Ställföretr..... DipA
Skr..... Dips
Dips
Dips

Ställföretr..... DipA
Skr..... Dips
Dips
Dips

Ställföretr..... DipA
Skr..... Dips
Dips
Dips

Dm - Militära projekt Rymdteknik

Telefonplan

Postadress:
126 25 Stockholm
Geogr adress HF

Växel 08-719 0000

Chf..... MD Fagerlind S Dir.. 9 5958
Skr..... Dms Jelleryd A..... 9 1223

Dmt - Militär telekommunikation

DmT Carlsson S..... 9 3052
Dmts Askeholm S..... 9 3146
Dmt Brattberg H..... 9 9627
Dmt Sjödin A..... 9 3053

Dmr - Rymdteknik

DmR Scheffe H..... 9 2159

Dp - Produktions-, inköps- och byggnadsfrågor

Telefonplan

Postadress:
126 25 Stockholm
Geogr adress HF

Växel 08-719 0000

Chf..... PD Mohlin A Dir..... 9 3906
Ställföretr..... DpS Edsman S Dir..... 9 2613*
Skr för PD..... Ds Lundgren B..... 9 2976
Skr för DpS..... Z/As Svenningsson S 9 2612

Dpe - Ekonomi, administration

DpE Bergman S..... 9 3114
Dpes Åsling M..... 9 3991
Dpe Bidner G..... 9 3276
Dpe Stål L..... 9 4054

Rutiner o instruktioner... Dpe Nordin P-E..... 9 3239

Dpb - Koncernbyggnadsfrågor

DpB Roald R Öi..... 9 4029
Skr..... Dpbs Hoggarth B..... 9 3519

Dph - Centrala säkerhetsfrågor, företagsskydd

DpH Wermdalen H..... 9 4019
Verkskydds-konsulent..... Dphv Sjöström T..... 9 4053
Skr..... Dphs Telestad K..... 9 2917

Dpk - Kvalitetsfrågor

DpK Frisinger I Öi..... 9 2571
Dpks Haggström L..... 9 3591
Skr..... Dpks
Kvalitetsteknik, utbildning
QT 74..... DpKt Lagerholm G..... 9 4933
DpKt Andersson K-E..... 9 4677
DpKt Andersson R..... 9 4951
DpKt Ekemål S..... 9 2788
DpKt..... 9 2981

Kvalitetsövervakning... DpkaC Stålvant L..... 9 2561
Dpka Göransson P..... 9 3339
Dpka Hellström L..... 9 4777
Dpka Johansson K..... 9 9277
Dpka Titz B..... 9 3141
Dpka Westin B..... 9 9161
Dpka Wisborg M..... 9 2071
Dpka Westerberg K..... 9 3301

Skr, beställningar..... Dpka Asteroth I..... 9 2681
Dpka Persberg R..... 9 2651
Dpka Pelttersson H..... 9 2651
Dpka Ekre A..... 9 4551
Redovisning... Dpka Larsson K-E..... 9 3521
Reklamationer... DpkrC Mattsson P..... 9 5961

Dpp - Produktionsplanering

DpP Brahe S..... 9 2111
Dpp Fjellner G..... 9 4661
Dpp Fredriksson U..... 9 2341
Dataprojekt... Dpp..... 9 2821
Dpp Westerberg N..... 9 1471
DAKA..... Dpp Cedersand B..... 9 2621
Konsulter..... Dpp..... 9 2163, 9 9101

Dps - Leveransfrågor

DpS Edsman S Dir..... 9 2612

Dpt - Produktionsteknik

DpT Wahlberg T Öi..... 9 2211
Dpts Karlberg B..... 9 2811
Skr..... Dpts
Mekanisering, konstruktion... DptbC Reutling R..... 9 3811
Dptb Andersson T..... 9 3111
Elektronik-tillv metoder... DpteC Fiodman G..... 9 2811
Dpte Dahl L..... 9 3111
Dpte Hesselgren T..... 9 3811
Dpte..... 9 9111

Industriplanläggning, materialhantering..... DptpC
Dptp

Förpackningsberedning... Dptp
Dptp

Förpackningsmetoder... Dptp
Dptp

ST 69-central... DptpC
Skr..... Dptps

Beställningar Allmänt, prestationsuppföljning... DptpA
Dptp

Telefonapparater... Dptp
Dptp

Feedväljare, kablar, RAV, truckförarutbildning... Dptp
Dptp

Kretskort... Dptp
Dptp

Stativ, väljare, layouts... Dptp
Dptp

Reläsatser, magasin, vinning... Dptp
Dptp

Elektronik-utbildning, projekt... Dptp
Dptp

Besöksrum... Dptp
Dptp

Carlzon C..... 9 4802
Granberg L..... 9 3453

Holmqvist T..... 9 2978

Seblad N..... 9 2979

Ullersten B..... 9 3085
..... 9 3653

Dpu - Utlandet

Dpu Siberg J Öi..... 9 4049
Dpus Larsson B..... 9 3968
Dpus Andersson I..... 9 2577

Personalutbildnings- o byggnadsfrågor... DpubC Olsson A..... 9 2448
Dpubs Lagercrantz B..... 9 3728
Dpus Feige M-L..... 9 3950

Utbildnings- o besöksprogram... Dpub Sjöström R..... 9 3657

Fabriksplaner... Dpub Bergh K..... 9 3232

Ekonomi, administration

DpueC Franzen B..... 9 9162
Dpue Hafez M..... 9 3243
Dpue Rusch H..... 9 9163
Dpue Sahlin A..... 9 2642

Fabriksprojekt... DpufC Gerschman M..... 9 4832
Dpuf Kollberg G..... 9 9588
Dpuf Skärдин O..... 9 5720

Licenstag Östeuropa... Dpuf Jarkander I..... 9 3922

Projektprojekt... DpucM Malmberg P-G..... 9 4698
Dpuc Nordlander H..... 9 4809
Dpuc Åhlund O..... 9 5868

Telefonapparater... Dpuc Wallin S-E..... 9 4409

Provnings- o kontrollfrågor... DpucK Schoerner O..... 9 2259
Dpuc Ericsson L-O..... 9 5718
Dpuc Seim A..... 9 2123

Leverans- o planeringsfrågor... Dpuc Ekblad R..... 9 3813
Dpul Pegert G..... 9 3171

Lev bevakning IN... DpulA Jarheden G

011-18 03 10
IN kortnr 0134

Tillv tekniska frågor... Dpuc Hevus S..... 9 9180

Monstercort, utredningar... Dput Bergström S-O..... 9 4096

Kretskort, väljare, transformatorer, T-utrustning... Dput Dahlström B..... 9 4510

Radmekanik, stationsmekanik, TSR-kablar, Europadon... Dput Eraeus O..... 9 4041

Magasin, BFD-enheter, minirelä... Dput Hamilton K..... 9 4509

Tillverkningsdokument... Dput Lindqvist B..... 9 4987

Rationaliseringsfrågor... Dput Löfquist G..... 9 4635

Maskiner, primärprut, plastsprut... Dput..... 9 3575

A
B, E

F, G
H, I

J, K
L, M
MI

O
P, Ph
R, T

U, X
X/Z
X/I

X/P
X/D
X/E
X/G
X/L
X/N
X/O

X/F
X/S
X/Y
X/A
X/B
X/C

X/H
X/V
X/M
X/R
X/T
X/U



Dpi - Koncerninköp
 Västberga allé 36
 Postadress:
 126 25 Stockholm Växel 08-19 0030
 Geogr adress VH Kortnr 0151

Tresiffriga nummer gäller vid telefonering
 inom växelområdet VH36

Dpi	Söderberg B R Dir..	240
Ställföretr.	Lindberg G H.....	312
Sekr	Ödman R.....	239

Gjutgods, järn, kabel, kabelproduktionsmaterial,
 magneter, metaller, stål, tråd, skrotdörsälj-
 ning

DpiC	Jöhnk A.....	235
Dpia	Isaksson U.....	234
Dpia	Prastorfer G.....	238
Lev bevakn.....	Wolf I.....	323

Legotillverkning, transportutrustningar, emballage
 plastråvaror o detaljer

DpiB/C	Lindberg G H.....	312
DpiB	Berggren H-O.....	298
DpiB	Svensson A.....	297
Lego.....	Karlsson P-O.....	294
DpiB/C	Renner P.....	295
Lev bevakn.....	Aldestam K.....	288

Elmek materiel o komponenter

DpiD/C	Gylletörn A.....	232
Dpid	Andersson N.....	317
Dpid	Olsson L.....	231
Lev bevakn.....	Björck L.....	299

Elektronikkomponenter, instrument

DpieC	Lundberg O.....	313
Dpie	Abelsson T.....	314
Dpie	Andersson A.....	316
Dpie	Thunberg B.....	315
Lev bevakn.....	Karlström L.....	326

Förbrukningsmateriel, mönster-
 kort, kontorsmaskiner
 kontorsmöbler, papper, trycksaker, kemikalier,
 skruv

DpiF/C	Pettersson E.....	226
Mönsterkort ...	Jäderstad A.....	379
DpiF	Linderberg I.....	290
DpiF	Nordin H.....	289
Lev bevakn.....	Ringqvist B.....	190

Tillverkningsutrustningar, reservdelar, verktyg

DpitC	Sonek A.....	291
Dpit	Ahlberg S.....	311
Dpit	Illerstam J-A.....	311
Dpit	Kjellander J.....	291
Lev bevakning DpiB	Aldestam K.....	281

Allmänna funktioner

Data.....	DpigC	Wahlgren S.....	281
Datagrupp.....	Dpigd	Johnson R.....	281
Import- spedition.....	Dpigic	Wickberg C.....	231
Dpigic	Witman M.....	331	

Inköp från
 dotterbolag DpigC
 Skrivpool..... Dpigs
 Registrering... DpigvC
 Aas S..... 361
 Andersson K..... 281
 Eng B..... 361
 Jarvinge H..... 321
 Adrström E..... 281
 Adler I..... 291
 Berglund G..... 371
 Sundell M..... 371

Ekonometri, prisprognoser, IP

DpixC	Löfstrand J.....	271
Dpix	Andersson A B.....	271

Motköpsverksamhet

DpiP	Darle T Öi.....	231
Dpips	Pejer M-L.....	231

Inköpssektionen i Möndal
 Bergfotsgatan
 Pa Fack
 431 20 Möndal Växel 031-67 100
 Geogr adress MÖ Kortnr 013

DpimC	Merlenius E.....	
DpimA	Gustavsson K.....	
Dpim	Grunning M.....	
Dpim	Svenselius A.....	

Datautrustning, mekanik, servokomponenter

DpimA	Gustavsson K.....	
-------	--------------------------	--

Mikrovågskomponenter

Dpim	Arkenback B.....	
------	-------------------------	--

Lego, papper, kemikalier, trafomtrl

Dpim	Afzelius L.....	
------	------------------------	--

Maskiner, råmaterial, mönsterkort

Dpim	Sjöblom M.....	
------	-----------------------	--

Elektronikkomponenter

Dpim	Kalméus B.....	
------	-----------------------	--

Instrument, optik, kontaktdon, kabel, tråd

Dpim	Friberg S-G.....	
------	-------------------------	--

Leveransbevakning, spedition, data,
 reklamationer

DpimA/C	Gustavsson K.....	
DpimA	Ganemyr C.....	
DpimA	Malmberg Ch.....	
DpimA	Peterson L.....	
DpimA	Pistol A.....	
DpimA	Winberg R.....	

Dr - Ekonomisk kontroll

Telefonplan
 Postadress:
 126 25 Stockholm Växel 08-719 0000
 Geogr adress HF

Chef.....	DR	Holmgren N Dir .	9 2860
Sekr.....	Dr	Olsson A-M.....	9 2033
	Dr	Majala R.....	9 2276

Dri - Informationssystem

Dri	Stranninge F.....	9 9489
-----	--------------------------	--------

Drk - Koncernbokslut

DrkC	Berndt R.....	9 3910
Drk	Berg K.....	9 9554
Drk	Borg I.....	9 3281
Drk	Elovsson O.....	9 9559
Drk	Lindmark B.....	9 2338
Drk	Rajalin B.....	9 9382
Drk	Sundberg G.....	9 9532

Dro - Organisation

DroC	Skarve I.....	9 4021
------	----------------------	--------

Drs - Revision Sverige

DrsC	Edvinsson S.....	9 4558
Drs	Callarius A.....	9 4297
Drs	Hallbeck G.....	9 3158
Drs	Hertzell K.....	9 4803
Drs	Nenzell L-O.....	9 3931
Drs	Nordin C-E.....	9 3684

Dru - Ekonomisk kontroll utlandet

DruU	Lind J.....	9 3723
DruA	Nilsson H.....	9 3662
Dru	Hinderson B.....	9 2583
Dru	Holm P-R.....	9 4061
Dru	Johansson S-A.....	9 5858
Dru	Mandell E.....	9 2859
Dru	Ordling B.....	9 3036
Dru	Weise G.....	9 3295

A
B, E

F, G
H, I

J, K
L, M
MI

O
P, Ph
R, T

U, X
X/Z
X/I

X/P
X/D
X/E
X/G
X/L
X/N
X/O

X/F
X/S
X/Y
X/A
X/B
X/C

X/H
X/V
X/M
X/R
X/T
X/U

Dt - Teknik och utveckling

Telefonplan

Postadress:
126 25 Stockholm
Geogr adress HF

Växel 08-719 0000

Chief..... TD
Ställföret..... DtX
Speciella
uppdrag..... DY
Sekr..... Dts
 Dts
 Dts

Lindberg G Dir... 9 9601
Norén L-O Öi... 9 1788

Jacobæus C Dir 9 2955
Karlstein E..... 9 3895
Östman A..... 9 2361
Jonsson C..... 9 3976

Dtb - Bibliotek

DtbC
Sekr..... DtbS
Inköp, allmänt... DtbB
 Tfn- o exp tid
 10,00-15,00
Länexp..... DtbX
 Tfn- o exp tid
 10,00-15,00
Informations-
tjänst..... DtbIC
 DtbI
 DtbI
 DtbI

Lager G..... 9 2456
Claesson E..... 9 3536
Falson C..... 9 4515

Gustafsson B.... 9 3431

Vinters I..... 9 3620
Kaving B..... 9 3612
Larsson H..... 9 3621
Magnusson A M 9 4002

Tidskrifter:

Cirkulation
o pren..... DtbT

Eiffors Johansson
K..... 9 3866

Dte - Ekonomi

DteC **Mayr P**..... 9 2112

Dtg - Grundteknik

DtG
Sekr..... DtGs
Byggsätts-
frågor..... DtG
Komponenter... DtG
Kvalitetsfrågor... DtG
 DtG
Konstruktions-
frågor..... DtG
 DtG
Dokument- o
produkt-
strukturer..... DtG

Ödman L..... 9 9247
Hackzell B..... 9 2856

Thysk R..... 9 2570
Ödman L..... 9 9247
Olsbro K B..... 9 2933
Fredman L..... 9 5014

Bergman R..... 9 1083
Bång H..... 9 4373

Bodelsson O.... 9 2046

Dtn - Teknisk information

DtN **Neovius G Öi**... 9 3034

Dtp - Produktplanering

DtP
Utredningar..... Dtp
Rydén L..... 9 5005
Nyberg B..... 9 2145

Dtx - Systemteknik

DtX
Tjänster o nät... Dtx
Styrsystem..... Dtx
Transmissions-
teknik..... Dtx
Kopplings-
teknik..... Dtx

Norén L-O Öi... 9 1788
Braugenhardt S 9 4669
Heilborn H..... 9 5451

Karlstedt L.... 9 1334
 9 1788

Dtu - ITU-ärenden

Handläggare..... XsB

Carlström P Öi... 9 3025

Dtk - Speciella projekt

Tellusborgsvägen 83-87
Postadress:
 126 25 Stockholm
Geogr adress TN

DtK
Sekr..... DtkS
Utredningar... Dtk
 Dtk
 Dtk
 Dtk

 Växel 08-719 0000
Eriksson O..... 9 9643
Gullman I..... 9 1496
Lindblom A..... 9 4525
Persson I..... 9 9642
Sem-Sandberg S 9 3951

Divisioner och avdelningar

A - Avdelningen för databehandling

Tellusborgsvägen 83-87

Postadress:
 126 25 Stockholm
Geogr adress TN

Växel 08-719 0000

Chief..... AC
lekr..... AS
 AS
Ekonomi..... AP
Kontakter med
koncernbol.... AF
Information,
utbildning... AP
 AP
Biocitoteknik,
OBC Ordbes-
handlings-
central..... AP
 AP

Dahlblom R Öi... 9 9502
Källman I..... 9 1999
Fågnell G..... 9 5575
Hultman A..... 9 1928

Krook J..... 9 1933

Werner R..... 9 1930
Radojević R.... 9 1227
Linder B..... 9 5101

Ae - ADB-samordning

AeC
lekr..... Ae
 Ae
Planering..... Aep
 Aep

Norman B..... 9 5511
Hedlund A..... 9 5544
Belvén R..... 9 3717
Gustafson C-J.. 9 1926
Lundström P-L 9 0436

Al - Organisation o metoder

AfC
Afs
Af

Krook J..... 9 1933
Rosander M.... 9 1932
von Schoultz K 9 5296

Ar - Kontorsrationalisering

ArC
lekr..... Ars
Kontorsteknik... Ark
 Ark
 Ark

Lundberg G.... 9 5570
Ahl R..... 9 5572
Dalkvist B.... 9 5580
Glavinic M.... 9 5582
Naukarinen P.. 9 5581

Ax - Databaser o datakommunikation

Geogr adress AL
 AxC
Program-
slansning,
terminaldrift... Ax

Stadigh L..... 8597

Andersson I.... 8542

DB/DC design... Ax
DB/DC imple-
mentering..... Ax
CECILIA..... Ax

Jonsson A..... 8531

Karlsson B..... 8533
Stefansson S... 8536

SYSTEMUTVECKLING

AV
Sekr..... Avs
 Avs

Schumecz E.... 9 1432
Hedlund A.... 9 5544
Berglund E.... 9 5558

Ställföret,
system- o
resurs-
planering... AvA
Speciella
systemfrågor AvK

Norman B..... 9 5511
Skarp G..... HF 9 9208
 9 5543

Ag - Metoder o standarder

AgC
Handböcker... Ag
TSO, ADB-
metoder..... Ag
System-
utvecklings-
metodik..... Ag
Frågespråk... Ag
Datakatalog... Ag

Lindroth F.... 9 5496
Ek J..... 9 5546

Westlund B.... 9 2055

Au - Systemområde 1

AuC
DAKA..... Au
CARIN..... Au
DOCREG,
DOCSTRUC... Au
STINA, PASS... Au

Stellan J..... 9 5522
Östlund T.... 9 2163
Furmarker H... 9 4922

Bygdén B-A... 9 0081
Wennersten A... 9 5385

Ay - Systemområde 2

AyC
CEOR..... AyC
OF, TEXTA... Ay
TK, ABEL,
ETEL..... Ay
PRIS..... Ay
FR, BR..... Ay

Fredricson S... 9 5504
Fredricson S... 9 5504
Scheja B..... 9 5507

Lindström S-I... 9 5559
Freysschuss C-L 9 5498
Lindfors B.... 9 1925

Az - Systemområde 3

AzC
SPEA..... Az
SYSMAK..... Az
SKOMOL,
FRIDA..... Az
LEVITID..... Az

Brännström B... 9 5520
Agneström L-E 9 5532
Daneffjäll I.... 9 5501

Wiltmo R..... 9 5531
Borgström I.... 9 3478

A
B, E

F, G
H, I

J, K
L, M
MI

O
P, Ph
R, T

U, X
X/Z
X/I

X/P
X/D
X/E
X/G
X/L
X/N
X/O

X/F
X/S
X/Y
X/A
X/B
X/C

X/H
X/V
X/M
X/R
X/T
X/U

ADB-PRODUKTION

Sjättenovembervägen 194, Älvsjö
Postadress:
126 25 Stockholm
Geogr adress AL

Växel 08-719 0000

	AM	Westberg U	8310
Sekr.....	Ams	Wedén L	8311
Planering.....	Amp	Ekström L	8312
Ekonomi.....	Ame	Ahrent E	8313
	Ame	Magnusson L	8314

Ad - ADB-drift

	AdC	Erme R	8474
IBM.....	AdGC	Werner L	8258
	AdhC	Bergdahl G	8261

Tekniskt system	Ado		8285
A+C+D	Ado		8286
Felanmälan tekniskt system	Ado		8283
Administrativt system B	Ado		8284
Felanmälan administrativt system	Ado		8260
Dagrum	Ado		8481
ICL	AdFC	Svensson L	8451, 8452
2960 S1, S2	Ado		8482, 8485
2960 S3	Ado		8462
Dagrum	Ado		8410
Univac	AdmC	Strid P	8458
1110/82	Ado		8464
1110/81	Ado		8476
Dagrum	Ado		8477
Expedition	AdeC	Hjelm J	8471
Ade			8468

Bandarkiv		Lundberg L	8471
IBM	Ade	Bergström S	8468
ICL + Univac	Ade		
Efter-		Palm A	8478
behandling	AdiC		8479
Adi			

Ah - ADB-teknik - maskinsystem

	AhC	Carlsson B	8355
Kommunikation	AhC	Lindström B	8356
	AhK	Josefsson S	8357
Kommunikationscentral	AhK		8296
Datorunderhåll		Löfberg L	8361
ICL	AhuC		
Elektronik, finmekanik	AhvC	Norberg H	8246
Verkstad	Ahv	Magnusson B	8358
Lab	AhK	Johansson A	8358

Ak - ADB-service

	AkC	Leksell H	8442
Sekr.....	Aks	Holmqvist G	8440
Systemdrift	AkFC	Pontéus A	8402
Bibliotek, manuell	AkF	Ek R	8460
Indatateknik	AkF	Beckman T	8443
Drift DAKA	AkF	Carlsson I	8406
	AkF	Lundström M	8406
	AkF	Wikström J	8403

STINA, CARIN, DORIS, MFL	AkF	Widelund L	8413
Jourrum	AkF		8266
Systemunderhåll, drift	AkmC	Öhman B	8428
MOPS systemanpassning	Akm	Pettersson H	8429
MOPS orderbehandling, SR	Akm	Boström N	8424
MOPS, LFR, TR	Akm	Bohman N	8425
Drift MOPS, allmänt	Akm	Biding G	8441
MOPS systemunderhåll, COM mikro-kort	AkC	Andersson N-O	8438
COM, Akd		Andersson S	8437
COM driftum	AkD		8465
Databeredning, stansning	AkC	Widén G	8422
MOPS-OR	AkC	Hertz H	8418
Stansning		Käller B	8394
allm o MDS	AkC	Dahlvik Y	8447
Stansning		Eriksson D	8396
MDS	AkC		

At - ADB-teknik - programsystem

	AtC	Lindkvist L	8320
Sekr	Ats	Hahnberg C	8321
Operativsystem:		Kaving T	8326
IBM	AtC	Axling S	8323
ICL	AtC	Gulin B	8325
Univac	AtC		
Metod-utveckling	AtmC	Strömqvist O	8324
DB/DC-system	AtxC	Smith A	8327
Applikations-teknik	AtmC	Johansson U	8322
IBM	At		8338*
Kontaktmän:			8336*
IBM/TSO	At		8332*
IBM/IMS	At		8334*
IBM/JES	At		8388*
ICL	At		8389*
Univac	At		

B - Byggnadsavdelningen

Telefonplan
Postadress:
126 25 Stockholm
Geogr adress HF

Växel 08-719 0000

Byggnadschef...	BC	Roald R Öi	9 4029
Sekr.....	Bs	Hoggarth B	9 3519
Allm byggnadsfrågor	BaC	Svensson S-R	9 3292
Ny- o ombyggn kontroll	BnK	Karlberg B	9 2515
Hyror, kostnadsredov	Ba	Ljungberg B	9 3156
Ekonomi	Ba	Ljungbertz O	9 4861
	Ba	Ulin B	9 4557
Hyrd lokaler	Ba	Westbom T	9 4633

Br - Ombyggnad, underhåll, reparation

HF o TN	BrC	Jern T	9 2888*
Rep verkstad:		Bergström S-I	9 2465*
HF	Br	Lundin B	9 2465
	Br	Rönnerberg K O	9 1653*
TN	Br		9 4748
Förråd	BrF		
Kontors-städning:		Mizzer A	
HF	BrK	kl 12.30-14.30	9 3508
		Norberg G	
		kl 09.00-09.30	
TN	BrV	kl 13.00-13.30	9 5299

Bu - Drift o underhåll av el- o VVS-installationer

	BU	Gustafsson R	9 2115*
Starkströms-teknik	Bu	Fernholm A	9 3962*
VVS-teknik	Bu	Nesz I	9 4146*
	Bu	Sundström B	9 3645*
Svagströms-teknik	Bu	Nilsson K	9 2462*
Schemaritning stark- o svagström	Bu	Karlsson B-M	9 4965
	Bu	Krivaneck S	9 4960

Bu 01 - Värmecentral:

Vatten, avlopp	Bu 01	Ulvesjö O	
		Verkm.....	9 4701*
Värme, vent	Bu 01	Johansson U	
		Förm.....	9 4701*

Bu 06 - Elverkstad:

Starkström	Bu 06	Ardehn B	
		Verkm.....	9 4806*
Telesignal	Bu 06	Korsén S Förm ..	9 3806*
		Heinonen J	
		Förm.....	9 4407
Skrivbitr	Bu 06		9 9396
Tellus-anläggningen:		Larsson H	
Bu		Verkm.....	9 1241
Bu		Sandberg G	
		Förm.....	9 1241
Skrivbitr	Bu		9 1122

FELANMÄLAN:

Byggnader	HF	TN	
Fastighetsskötsel, belysning, el-kraft, hissar, telesignal, vatten, avlopp, ventilation, värme			
Dagtid		9 3000	9 1241
Övrig tid		9 3000	9 1200

Bv - Bevaktning, parkering, renhållning

	BvC	Persson G	9 2201*
	Bv	Norrevik B	9 2203
Huvudanläggningen:		Backeholt A	9 2200
Huvudporten	Bv	S porten	9 3566
Tellusanläggningen:		Wigenmark P-A	
Tellusporten	Bv		9 1335, 9 1200

Bf - BO-fastigheten, förvaltning

Industrivägen 1-5, Bollmora			
Postadress:			
126 25 Stockholm			
Geogr adress BO		Växel 08-742 4000	
	BfC	Åhgren R	4228*
	BfA	Lindberg E	4379
	BfA	Lingonblad M	4850
Underhåll, ombyggnad	BfC	Björkdal E	4124*
Godsmot-tagning	BfR	Krüger L	4204*
Maskincentral	BfR		4132*
Bevakning	BfV	Wickander O	4170*
Kontors-städning	BfV	Johansson G	4566
Felanmälan	Bf		4750

F, G, H, I

J, K, L, M, MI

O, P, Ph, R, T

U, X, X/Z, X/II

X/P, X/D, X/E, X/G, X/L, X/N, X/O

X/S, X/Y, X/A, X/B, X/C

X/H, X/V, X/M, X/R, X/T, X/U

Altman	Evk	Andersson L	9 5047
	Evk	Andersson M-B	9 1536
	Evk	Nilsson G-O	9 5168
Omkostnads-			
order	Evk	Liukkonen P	9 1970
Mikrokort	Evk	Mattsson G	9 1860
Ki-order	Evk	Brewitz P	9 1857
Arkiv	Evk	Norberg L	9 1858

Ex - Statistik

Spec uppdrag	ExC	Larsson B	9 1837
Listbest FR o	ExU	Wiklund K	9 1831
BR-voly	Ex	Ahlund B	9 1834
Extern stat	Ex	Söderberg R	9 1835
Interna försälj-			
ningdata	Ex	Lundin B	9 1838
	Ex	Oskarsson E	9 1838

F - Allmänna försäljnings-

avdelningen

Västberga allé 36
Postadress:
126 25 Stockholm
Geogr adress VH
Växel 08-19 0030
Kortnr 0151

Tresiffriga nummer gäller vid telefoning
inom växelområdet VH36

Chef	FC	Rawet T	195
Sekr	FS	Brinkmann E	196
Korrespon-			
dens	Fs		184
Telex	Fs		191

Fe - Ekonomi, administration

Personalfrågor,	FeC	Lagerlöf E	197
intendentur	Fea	Ljungberg H	193
Budgeter,			
boksluts-			
analyser	Fee	Berggren B	194
Inläggnings-			
prognoser	Fep	Janik J	370
ADB-system-			
drift	Fed	Edman J	334
Terminalrum	Fed		261

Fa - Lager, priser

Lagerplane-	FaC	Lundqvist E	175
ring	FalC	Ahrens B	254
Kartotek	Fal		246, 347, 348
Orderavrop	Fal		211, 349, 350
Stansrum	Fal		388
Prislistor	Fap	Wahlström E	176
Priskartotek	Fap		253

Fm - Fabrikationsmateriel

Ställföretr	FmC	Wikander H	219
	FmA	Sjöberg L	215
Latinamerika,			
Spanien	FmB	Berggrund J	212
Europa exkl			
Spanien	FmE	Lindell S	221
Asien, Oce-			
anien	FmO	Roström S	217
Utomstående			
fabriker			
samtliga			
marknader	FmK	Sjöberg L	215

Fo - Reservdelar för G-, T-, X-, K- o S-

utrustningar samt för Televerket

Ställföretr	FoC	Nordström L	186
	FoA	Kärrfelt A	182
Nord-, Central-			
o Sydamerika	FoE	Kärrfelt A	182
Asien, Oce-			
anien	FoI	Ericson L	341
Europa, Afrika	FoX	Lindborg T	189
Televerket	FoX	Lindkvist K-E	364
Leveranser o			
allm ärenden	FoA	Wallin G	183
Katalog 722	FoK	Kärrfelt A	182

Fp - Produktionsutrustningar

Maskiner, verk-	FpC	Fogelberg S	224
tyg	FpM	Söderberg A	228
Plastprodukter	FpP	Isacson J	044-12 3180
			KR kortnr 0138
Provnings-			
utrustningar	FpT	Gerson J	140

G - DIVISIONEN FÖR

ABONNENTUTRUSTNINGAR

Industrivägen 1-5, Bollmora
Pa Box 420
135 24 Tyresö
Geogr adress BO

Växel 08-742 4000

Chief	GC	Eriksson R Dir	4242*
Ställföretr	GM	Bager R Ö	4248*
Sekr	Gs	Moltkeson A	4109
Postregistrering	Gs	Jonsson U	4420
	Gs	Persson G	4420
Ge - Ekonomisk kontroll, administration			
	GeC	Gunnarsson R	4111*
Sekr	GeE	Lindroth E	4526

Administration, kontorservice

Organisation,			
AR	GeaC	Arnsten S	4153*
Kontors-			
maskiner,	Gea	Ölander S	4207*
-möbler	Gea	Romare B	4329
Kontorsmtrl,			
blanketter,			
arkiv	Gea		

Ekonomisk kontroll, utredningar

Budget o			
resultat-	GeE	Skeppström M	4128
analyser	GeE	Wendler B	4305
Resultat-	GeE	Karlsson U	5152
analyser	GeE	Sävgqvist C	4777
Omkostnads-	GeE	Avin I	4105*
redovisning	GeE		
Försäljnings-	GeE		
redovisning	GeE		
Kassa, rese-	Gek		
tjänst	Gek		

Gi - Personal, intendentur

Sekr	GiC	Palerius B	4212*
	Gi	Strand M	4219
Personal-	Gip	Brunstedt B	4158
kontor	Gid		4101
Hälsövård			
BO sjuk-	Gid	Gillberg S	4943
anmälan			08-712 8080
Reception,			
utställning	Gid	Gillberg S	4100
Telefonväxel	Git		4897
Vaktmästeri	GivC	Löfströmer L	4200, 4201
Personal-			
restaurang	Gih		4147

Gp - Leveransplanering, inläggnings-

prognoser, ADB

Ställföretr	GpC	Östling N-E	4246*
	GpM	Ahlén J	4166*
Materiel-			
planering,			
inläggnings-	GpM	Ahlén J	4166*
prognoser			
Telefonappa-	Gpm	Stenqvist K	4137
ratplanering	Gpm	Dankowicz H	4136
Beordring	Gpm	Trygg G	4512
	Gpm	Backström L	4869
	Gpm	Kingsispepp G	4386
Bevakning	Gpm	Berg E	4378
Tillv dok	Gpm	Gustavsson J	4970
	Gpm	Jansson C	4127*
Orderplanering	GpO		
Orderregister	Gpo	Ode H	4852
växlar	Gpo	Lindberg I	4837
Telefon-	Gpo	Warntorp B	4338
apparater	Gpo		
Drift, underhåll			
o utveckling			
av adm-			
nistrativa	GprC	Lindqvist A	4813
ADB-system	Gpr	Erixon L	4352
Utveckling	Gpr	Stålhammar B	4956
Drift	Gpr		
Lager i Borås			
Sandlidsgatan 3			
Pa Fack			
500 09 Borås			
Geogr adress BL			
		Växel 033-13 6290	
		Kortnr 0127	
Leverans-	GpbC	Fredriksson B	
koordinering	Gpb	Langer A	
Order-	Gpb	Johansson G	
behandling	Gpb		
Skeppnings-	Gpb		
beredning	Gpb		
Skeppnings-	Gpb	Wennersten B	
specifika-	Gpb	Andersson M	
tioner	Gpb		

F, G
H, I

J, K
L, M
MI

O
P, Ph
R, T

U, X
X/Z
X/I

X/P
X/D
X/E
X/G
X/L
X/N
X/O

X/F
X/S
X/Y
X/A
X/B
X/C

X/H
X/V
X/M
X/T
X/U

G/F · Försäljningsavdelningen

DIVISIONEN FÖR
ABONNENTUTRUSTNINGAR

Industrivägen 1-5, Bollmora
Pa Box 420
135 24 Tyresö
Geogr adress BO

Växel 08-742 4000

Chef..... G/FC Lenneman O 4174
Ställföretr..... G/FIC Lundström D 4241
Skr..... G/Fs Svahn M 4880

Sekretariat för:
G/Fd, G/Fg G/Fs 4464
G/Fa, G/Fe
G/Fi, G/Fn,
G/Fo..... G/Fs 4422

**G/Fa - Försäljning speciella växelsystem,
järnvägs- o krafttelefoni samt
gemensamma frågor**

Ställföretr..... G/FaC Sonde B 4252
Projekt- G/FaK Backholm B 4285
koordination .. G/FaK Backholm B 4285
Budget .. G/FaB Wallenborg E 4184
Spec växel-
system, järn-
vägs- o kraft-
telefoni G/FapC Ek K-B 4389
Korrespondens-
sekr G/FasC Scarisbrick W 4178
Telex G/Fas Hassel P 4220

G/Fd - Försäljning växlar Norden

Ställföretr..... G/FdC Billing R 4270*
G/FdC Ode R 4268*
Sverige .. G/FdC Rydahl B 4255*
Finland .. G/FdC Ode R 4268
Övriga Norden.. G/FdnC Widengård D 4380

**G/Fe - Försäljning växlar, Europa exkl Norden,
Storbritannien o Irland**

G/FeC Linder B 4295*
Ställföretr..... G/FevC Cisneros R 4275*
Östeuropa..... G/FeoC Andersson S-A 4175*
Övriga Europa .. G/FevC Cisneros R 4275*

**G/Fg - Försäljning telefonapparater
alla marknader**

Samordning o
uppföljning
tekn frågor G/FgT Johansson P 4143

Offert- o order-
behandling .. G/FgaC Börjesson H T 4814
Budget..... G/Fga Melin C 4277
Norden..... G/FgC Wiklund G 4149

Europa exkl
Norden, Storbri-
tannien o
Irland .. G/Fg Thott H 4549
Storbritannien,
Irland,
Canada, USA,
Oceanien .. G/Fg Lovelace W 4301
Latinamerika .. G/Fg Berglund C-O 4552
Afrika, Asien .. G/Fg Lundberg L 4548
Orderregister .. G/Fg Lindvall S 4574

G/FI - Försäljning växlar, Latinamerika

Ställföretr..... G/FIC Lundström D 4241
Sydamerika .. G/FlmC Funke Å 4259
Mexico, Cen-
tralamerika,
Panamá G/FlmC Funke Å 4259

**G/Fn - Försäljning växlar, Storbritannien,
Irland, Canada, USA, Oceanien**

Marknads-
föring G/FnbC Granqvist P 4139*
Order o
leverans G/FnkC Blix E 4308

G/Fo - Försäljning växlar, Afrika, Asien

Ställföretr..... G/FoC Ekman D 4263
Asien exkl
Främre
Orienten G/FoeC Ekman D 4263*
Afrika o Främre
Orienten G/FoC Hansson H 4116*

**G/S · Produktplanering och
marknadsservice**

DIVISIONEN FÖR
ABONNENTUTRUSTNINGAR

Industrivägen 1-5, Bollmora
Pa Box 420
135 24 Tyresö
Geogr adress BO

Växel 08-742 4000

Chef..... G/SC Lie B 4130*
Skr..... G/Ss Eriksson B-I 4458
Avd planering .. G/Sp Kennerberg L 4256
Gemensamma
frågor..... G/SH Adenstedt W 4240*

G/Sd - Produktplanering apparater o växlar

G/SdC Kilander S 4249*

G/Sm - Sales promotion

SP o reklam .. G/SmC Motin S 4247*
Kundservice .. G/SmK Edeborg R 4273*
Marknads- o
prisanalys .. G/Smf Saar I 4822

G/St - Utbildning

Kund-
utbildning .. G/StC Lindahl S 4521
Personal-
utbildning..... G/Stic Gudmark A 4342*
Tidskrifter .. G/Sti Gudmark A 4342*
Svensson A 4365

G/Sr - Dokumenthantering

Dokument,
registrering G/SrdC Karlsson S 4148*
Registrering .. G/Srd Ohlsson G 4106*
Ref pärmar .. G/Srd Zetterström A 4142
Specifika-
tioner G/Srd Svanström H 4310
Kopiering,
arkiv G/SrkC Kåell G 4340
Redaktion,
layout G/SrrC Möllerskog L 4497
Tekniska
dokument,
original-
utskrift G/SrsC Ellertsen A 4251*
Tryckeri G/SrC Hallrin R 4145
Reprofoto G/Srt Friberg T 4531
Pennius B 4381

Trycksakslager,
distribution..... G/SrVC 4355
Anläggnings-
pärmar G/Srv Wallin D 4502
Kartotek..... G/Srv 4182

**G/A · Avdelningen för
telefonapparatteknik**

DIVISIONEN FÖR
ABONNENTUTRUSTNINGAR

Industrivägen 1-5, Bollmora
Pa Box 420
135 24 Tyresö
Geogr adress BO

Växel 08-742 4000

Chef..... G/AC Boeryd A Öi 4203*
Ställföretr..... G/AA Thames G 4122*
Skr..... G/As Kamrin K 4394

**G/Ak - Elektronik, krets- o schemateknik,
elakustik**

Elakustiska
komp. G/AkC Hedman J-O 4192*
Elektronik, el
komp. G/AkC Madsen H S 4371
Krets- o schema-
teknik..... G/AkC Lundwall B 4605
Jakobsson L 4274

G/Ar - Mekaniska konstruktioner

G/ArC Branden L 4176*
Konstruktion 1 .. G/ArC Bruun J 4154*
Konstruktion 2 .. G/ArgC Mellgren R 4206*
Dokumenta-
tion..... G/AruC Holm O 4146*

**G/Aup - Utlandsfabriker, planering, patent,
reklamationer**

G/Aup Fransson B 4231*
Mirstam G 4171*

G/Av - Laboratorier			
	G/AvC	Larsson O	4272*
	G/AvA	Jismalm G	4120
Systemfrågor,			
akustik	G/AvOC	Larsson O	4272
Subjektiva			
mätningar	G/AvrC	Johansson L	4144*
Mekaniskt lab,			
typ- o miljö-	G/AvtC	Albertsson B	4114*
prov, patent			

G/Xb - Projektsektion 1			
	G/XbC	Ulander O	4117*
Specialsystem	G/XbA	Rodnert G	4225*
System för			
elektromek			
PABX,			
transitiväxlar,			
ASB 20	G/XbbC	Forsell S-A	4439
Konstruktion	G/XbnC	Lundström R	4229
Provnig 1	G/XbOC	Henningsson S	4227
Provnig 2	G/Xbkc	Ohlsson A	4417

G/Xd - Projektsektion 2			
	G/XdC	Svensson B	4187*
Sekr	G/Xds	Ahman S	5101
System-			
hantering	G/XdGc	Mörlinger R	4835
Systemteknik	G/XdIC	Isaksson L	4817

G/Xe - Projektsektion 3			
	G/XeC	Kegl H	4250*
Systemteknik	G/XedC	Tapani L	4819
Konstruktion	G/XefC	Kegl H	4250*
System-			
provning	G/XegC	Dalsätt A	4362
Förvaltning	G/Xep	Einan B	4361

G/Xf - Projektsektion 4			
	G/XfC	Pierre N	4245*
Sekr	G/Xfs	Lindroth I-B	4375
Konstruktion 1	G/XfeC	Gustavsson J	4414
Konstruktion 2	G/XfgC	Baranyai G	4320
Konstruktion 3	G/Xfkc	Dalsätt J	4415
Konstruktion 4	G/XfidC	Larsson L	4824
Konstruktion 5	G/XfhC	Kallerman P	4627
Konstruktion 6	G/XfifC	Homme T	4804

G/Xo - Dokumentation			
	G/XoC	Herzig U	4189*
Gemensamma			
frågor	G/XogC	Herzig U	4189*
Krets- o monst-			
kort 1	G/XodC	Lindström T	4441
Byggsätt,			
kabliang	G/XokC	Dahl I	4164*
Anläggnings-			
dokument	G/XomC	Mehlhorn M	4165
Program o			
kunddoku-	G/XobC	Hedlund T	4440
ment			

G/X - Avdelningen för telefonväxelteknik

DIVISIONEN FÖR ABONNENTUTRUSTNINGAR

Industrivägen 1-5, Bollmora
Pa Box 420
135 24 Tyresö
Geogr adress BO Växel 08-742 4000

Chief	G/XC	Fröling G	4179*
Ställföretr	G/XA	Åkesson N-A	4140*
Sekr	G/Xs	Johansson V	4825
Speciella			
utredningar	G/Xab	Vaher I	5109
Avd planering	G/XapC	Ryberg R	4311

G/Xv - Allmänna laboratoriefrågor, dataservice			
	G/XvC	Bohlin S	4230*
Gemensam utrustning	G/Xvl	Westlund L-A	4239
ADB-teknik,			
ADB-system			
drift	G/XvdC	Andersson L-G	4473
ADB-termi-			
nal	G/Xvd		
Expedition	G/Xvd	Stohr K	4801
Stansning	G/Xvd		4373
Lab grupp 1	G/XveC	Borgström L	4322
Lab grupp 2	G/XvgC	Bohlin S	4230*

H - Avdelningen för ATP-samordning

Telefonplan			
Postadress: 126 25 Stockholm			
Geogr adress HF Växel 08-719 0000			
Chief	HC	Kellgren B	9 9304
Sekr	Hs	Edestig G	9 9167
	Hs	Sundelöf M	9 3273

Hk - Kommersiella frågor			
	Hk	Fourong B	9 4414

He - Ekonomisk uppföljning			
	He	Marklund S	9 5974

Hp - Samplanering			
	Hp	Magnusson L-E	9 9335

Hg - Allmänna frågor			
	Hg		9 5974

Hu - Utbildningsfrågor			
	Hu	Nilsson R	9 2594

I - Intendenturavdelningen

Telefonplan			
Postadress: 126 25 Stockholm			
Geogr adress HF Växel 08-719 0000			
Chief	IC	Skoog E	9 2925
Ställföretr	IgC	Andrée O	9 3610
Sekr	Is	Nilsson M-B	9 2750
Gästluncher	Is	Johansson A-M	9 3251

Kontaktman			
tjänsteresor o			
reseföresäk-			
ringar	IR	Björkefall H	9 2468
Hotellbest i			
Sthlm o taxi-			
flyg, perma-			
nentvisum	Ir	Ahblom B	9 3455

Ig - Gemensamma frågor			
	IgC	Andrée O	9 3610
Arkiv	IgaC	Stauf R	9 4466
Dokument,			
arkivfilm	Iga	Hammarblom S	9 2950
Brandkopier	Iga	Haldin A	9 2663
K-huset	Iga		9 3041
L-huset	Iga		9 3256
TN hus 5	Iga		9 5078
TN hus 7	Iga		9 1297
KK hus 12	Iga		7119
Brand-			
kopior	Iga		7120
AV-utrust-			
ningar	Igb	Carlson S G	9 4524
Kontorslager			
TN	Igk	Carlsson S	9 2290
			9 2444
Kontors-			
maskiner	Igu	Augustsson H	9 9225

LME International Guest Center (Gästhemmet)
Cedergrensvägen 16
126 36 Hägersten
Geogr adress GH

Föreståndare	IggC	Jettel K	9 5900
Reception	Igg	Almegård E	9 5900
Öppen månd-fred			
09.00-21.00			
lörd-sönd			
10.00-15.00			

J, K
L, M
MI

O
P, Ph
R, T

U, X
X/Z
X/I

X/P
X/D
X/E
X/G
X/L
X/N
X/O

X/F
X/S
X/Y
X/A
X/B
X/C

X/H
X/V
X/M
X/R
X/T
X/U

Jh - Fall safe system	JhC	Sjöberg A
Ställverka- system	JhIC	Hagelin G
ATO- o block- system	JhIC	Löfstedt K

Ji - ÖTÖ o manöversystem

JiC	Bohl E
Kundsystem	JmC Balk R
Utveckling	JJoC Garneij L
Forvaltning	JJKC Bohl E

Jm - Mekanisk konstruktion

JmC	Rosén U
Elektro- mekaniska komp	JmC Englund R
Byggsätt, mönsterkort	JmC Mihkelson V
Dokument- behandling	JmC Priuhka A
Kopiebest	JmC Sotin E

Ke - Ekonomi, planering

Ställföretr	KeC	Kvisterud G 6905
Lager- o leverans- planering	KeIC	Ernros K-E 6986
Kartotek	Kel	Ernros K-E 6986
Orderbevakn	Kel 6987, 6988
Tekn planering	KeP 6984, 6985
Skrivcentral, telex	Kes 6992, 6993
	 6904

Kf - Försäljning

Ställföretr	KfC	Olsson O 6907
Sales	KfA	Nordlund K 6970
promotion	Kf	Tynander L 7157
Europa	KfC	Drakenby S 6998
Amerika, Australiaien, Oceanien	KfIC	Nordlund K 6970
Asien, Afrika	KfOC	Haging P-G 6975
G-, LMS-, MI-, T-utrustning, speciella anläggng	KfSC	Hammarberg J 6964

**Ki - Installationsteknik o anläggnings-
dokument**

Ställföretr	KiC	Björk D 6923
Beskrivningar o krafthand- böcker	KiBC	Hultgren E 6948
Anläggnings- ritningar	KiC	Hultgren E 6948
Installations- teknik	KiC	Alm S 7161
Utbildning	KiUC	Forsman B 6950
		Björkqvist L 6947

Kk - Systemteknik, allmän kraftteknik

Dieeselverk, kylutrustn	KkC	Örevik A 6874
Allmänna kraft- frågor	KkC	Norström L-E 6893
Batterier	KkSC	Åkerlund J 6875
Systemkonstr	KkC	Bergvik S 6909
		Rundkvist K 6912

Kl - Elektrisk konstruktion 1

Ställföretr	KlC	Pavelsen O 6881
Utredningar	KlC	Hansson L 6861
Komponenter	KlC	Ekelund F 6869
Likriktare	KlC	Köpnivsky H 6891
Växelriktare, omriktare	KlVC	Hansson L 6861
		Hansson A 6856

Km - Elektrisk konstruktion 2

Stativkraft 1	KmC	Boije af Gennäs C 6963
Stativkraft 2	KmC	Kjellström N-I 6913
Signalaggregat	KmSC	Boije af Gennäs C 6963
Stativkraft 3	KmC	Vago F 6886
		Assow B 6494

Ko - Mekanisk konstruktion

Ställföretr	KoC	Michelsen S 6942
Konstruktion centralkraft	KoC	Eriksson L 6941
Konstruktion allmänt	KoC	Sandström P-U 6959
Konstruktion små system	KoC	Eriksson L 6941
		Strickert A 6961

Kr - Tillverkningsdokumentation

Tillv dokument	KrC	Persson T 6926
Kretskort	KrC	Langrend L 6933
		Strömberg B 6952

Kx - Experimentverkstad

Planering	KxC	Svensson B 6863
	Kx	Högländer K-E 6862

L - Expeditionsavdelningen

Tellusborgsvägen 83-87

Postadress:
126 25 Stockholm
Geogr adress TN Växel 08-719 0000

Chef	LC	Ögrim S 9 5301
Ställföretr	LA	Ljunggren S 9 5337
Sekr, kassa	LS	Larsson K 9 5302

Lg - Gemensamma funktioner

Sekr	LgC	Langhammer G 9 5373
	LgI	Petersson B 9 5351

**ADB-system-
utformning
(SYSMAK, OF)**

AR	Lga	Lundström C 9 5394
	Lga	Mobacker A 9 5358
	Lga	Wulff F 9 5050

Tullrestitution	Lga	Holm G 9 5352
Försäkringar	LgIC	Buising M 9 5342
Reklamationer, returer	LgRC	Bergman A 9 5341
	Lgr	Eldö S 9 5338
	Lgr	Staby A 9 5339
	Lgr	Ursell E 9 5340

Le - Spedition

Ställföretr	LeC	Wallier L-O 9 5304
Sekr	LeA	Gunnarsson L O 9 5335
Telex	Les	Hellobom E 9 5311
	Les	Jeffery S 9 1585

Landfördelning enl instruktion L2420-108

Europa	LeeC	Zethraeus C 9 5334
	Lee	Ahl I 9 5318
	Lee	Ericsson L-B 9 5315
	Lee	Hahn T 9 5313
	Lee	Hellström L 9 0419
	Lee	Jardhammar N 9 5317
	Lee	Scott K 9 5312
	Lee	Stjernqvist M 9 5314
	Lee	Wikner S 9 5350

Saudi-Arabien	LefC	Nilsson L-C 9 5397
	Lef	Ahblom A 9 5293
	Lef	Jonsson B 9 5292
	Lef	Norén I 9 5333
	Lef	Ohlsson E 9 5291
	Lef	Trevid M-L 9 5307

Amerika	LelC	Wahlström N 9 5325
	Lel	Andersson N-E 9 5326
	Lel	Helberg B 9 5320
	Lel	Hess M 9 5344
	Lel	Johansson Y 9 5330
	Lel	Loftsjö J 9 5329

Afrika, Asien, Australiaien	LeoC	Östergren H 9 5328
	Leo	Czyzyk W 9 5398
	Leo	Ericsson L 9 5310
	Leo	Falk M 9 5306
	Leo	Gussarsson O 9 5346
	Leo	Hultsten A-L 9 5354
	Leo	Santana C 9 5336
	Leo	Westerblom M-B 9 5349

**Lh - Koordination skeppningsberedning,
fakturerings Sverige**

	LhC	Gustafsson R 9 1526
	LheC	Alfredsson L 9 1527
	Lhe	Jonsson K-G 9 1528

**K - Strömförsörjnings-
avdelningen**

Dialoggatan, Kungens Kurva
Postadress:
126 25 Stockholm
Geogr adress KK Växel 08-719 0000

Chef	KC	Ljungblom Å Öi 6900
Sekr	Ks	Almgren A 6901
Ställföretr o teknik	KT	Wolpert T 6880
Sekr	Kts	Andersson A 6879

Lo - Orderberedning, distribution

Orderrätt:	LuC	Pettersson B	9 5356
Årlig:	Laa	Bvensson M	9 5355
Orderberedn:	LobD	Wallentin J	9 5357
	Lob	Harmansson G	9 5362
	Lob	Hansen G-B	9 5362
	Lob	Lyrén B	9 5360
Orderpass beredning	LosC	Belin H	9 5364
	Los	Asseryd I	9 5365
Beställning av orderkopior	Lok		9 5386
fakturakop	Lok		9 5319
avsländnings- spec	Lok		9 5319

Lx - ADB-drift

	LxC	Borg P	9 5372
OF-systemet - E-order- o			
utveckling	LxC	Borg P	9 5372
Drift	LxDc	Karlsson I	9 5371
Terminal	LxDt		9 1554

SYSMÅK-systemet - godshantering

Elektronvägen 1, Flemingsberg			
Pa Box 1129			
141 23 Huddinge	Växel 08-774 0460		
Geogr adress CL	Kortnr 0128		

Tresiffriga nummer gäller vid telefonering inom CL

	LxC	Persson G	175
Terminal	Lxyp	Herneblad B	184
Bevakning,			
avop	Lxyc	Sahlström M	189
Order- beredning	Lxyc	Lundin Ö	217
Skeppnings- beredning	Lxyp	Mattsson M	187
Svenska leveranser	Lxyp	Mattsson M-B	196

M - Materiallaboratoriet

Telefonplan

Postadress:
126 25 Stockholm
Geogr adress HF Växel 08-719 0000

Chief.....	Mc	Edman E Öi	9 2939
Ställföretr.....	MaC	Johnsson L	9 3523
Sekr.....	Ms	Johansen I-B	9 3480
Spec utredn.....	Mp	Berglund S	9 3487

Ma - Kemi- o plastlaboratorium

	MaC	Johnsson L	9 3523
Plastmaterial- frågor	MaP	Abbás K	9 4476
Gjutharter, lim, tejp	MagC	Büstrich G	BO 4544
	Mag	Lundström B	BO 4517
Kemiskt o ana- lytiskt lab	MakC	Berglund A	9 2922
	Mak	Öström E	9 3481
Plastlab	MapC	Walheim B	9 3526
Plastverk- stad	Map		9 3527

Md - Metall- o glaslaboratorium

	MdC	Lindborg U	9 4531
Svets- o lödlab	MdF	Becker G	9 3853
	Mdf	Edstam B	9 3744
Glaslab	MdGc	Granberg M	BO 4831
	MdG	Marcolla P	BO 4580
Metallografiskt lab	MdmC	Révy L	9 2063
	Mdm	Liljestrand L-G	9 2368

Me - Elektriska o magnetiska undersökningar, laboratorieverkstad

	MeC	Myrgren B	9 2389
Magn kretsar, magn mtrl	MeC	Myrgren B	9 2389
Tillförlitlig- hetsfrågor	MeT	Hellström S	9 9344
El o magn mät- ning	MeC	Spång O	9 2459
Precisions- lab	Mel	Hjelm L	9 2381
Högspän- ningslab	Mel	Carbús R	9 2604
Instrument- lab	Mel	Senft J	9 2237
Magnetlab	Mel	Sörell E	9 4443
Lab verkstad	MevC	Nordström R	9 3664
Konstruktion	Mev	Lindell B	9 3476

MATERIALLABORATORIET I BOLLMORA

Industrivägen 1-5, Bollmora -
Postadress:
126 25 Stockholm
Geogr adress BO Växel 08-742 4000

Platschef.....	MkC	Sydegård L-G	4510
Sekr.....	Ms	Fält B	4513

Mk - Kemitekniskt laboratorium

	MkC	Sydegård L-G	4510
Ställföretr.....	MkGc	Asthner B	4571
Miljö- o korro- sionsfrågor	MkT	Melander B	4559
Speciella utredningar	MkU	Anshelm O	4515
Administrativa frågor	MkA	Rudestedt J	4582
Galvanoteknik	MkGc	Asthner B	4571
Korrosions- provning	Mkg	Gretling L	4561
Lackteknik	MkIC	Malmring U	4532
Mönsterkorteknik Sjättenovembervägen 194, Älvsjö			
Postadress: 126 25 Stockholm			
Geogr adress AL	Växel 08-719 0000		
	MkmC	Svensson J	8028
	Mkm	Bakszt J	8027

Mgf - Tunnfilmslaboratorium, vakuumelektronik

	MgIC	Wesemeyer H	4520
	Mgf	Karlsén U	4560

MI - DIVISIONEN FÖR FÖRSVARSELEKTRONIK

**Bergfotsgatan
Pa Fack
431 20 Mölndal** Växel 031-67 1000
Geogr adress MÖ Kortnr 0139

Chief.....	MIC	Johansson U Dir
Sekr.....	Mis	Sagstrand I

MI/Pp - Personal	MI/PpC	Eriksson K
	MI/Pps	Larsson B
Personalfrågor		
tjänstemän	MI/PpgC	Kristensson H
Personalfrågor arbetare	MI/PpvC	Kallberg U
Utbildning	MI/Ppu	Jemtsjö J
Bibliotek	MI/Ppb	Knutsson S

DIVISIONEN FÖR FÖRSVARSELEKTRONIK

Mit - Divisionsstab

**Bergfotsgatan
Pa Fack
431 20 Mölndal** Växel 031-67 1000
Geogr adress MÖ Kortnr 0139

Chief.....	MIT	Lindegren P Öi
Sekr.....	Mis	Sagstrand I
Säkerhets- skyddsfrågor	Mi/Tb	Annell S

MI/Tg - Samordning o planering

	MI/TgC	Hollström S
Planering	MI/TgpC	Åkerskog B
AR-frågor, instruktioner	MI/TgR	Rödseth R
Utredningar, patent	MI/Tgu	Cederholm G

MI/Th - Företagshälsövård

Medicinsk.....	MI/ThM	Ortman E
Teknisk.....	MI/ThS	Sundberg N

MI/Tz - Kvalitetsfrågor	MI/TzC	Larsson L-O
--------------------------------	--------	--------------------

O
P, Ph
R, T

U, X
X/Z
X/I

X/P
X/D
X/E
X/G
X/L
X/N
X/O

X/F
X/S
X/Y
X/A
X/B
X/C

X/H
X/V
X/M
X/T
X/U

Fabr
Dotterb

Kortnr
Alt 100

MI/ Marknadsföring

Avd MI/L, MI/R, MI/Y

Bergfotsgatan
Pa Fack
431 20 Mölndal
Geogr adress MÖ

Växel 031-67 1000
Kortnr 0139

Chef MIF
 Sekr MI/Fs
 Strategisk
 planering MI/FB
 Kontrakt-
 frågor MI/FK
 Civila
 produkter MI/FIC
 Kundinfo MI/FmC
 Kundenservice MI/FuC

Jacobsson R Öi
 Veres M
 Sjöqvist R
 Hellström J
 Wenneberg G
 Köhler L
 Wennerberg G

DIVISIONEN FÖR
FÖRSVARSELEKTRONIK

MIx Teknik

Avd MI/A, MI/G, MI/H, MI/O, MI/S

Bergfotsgatan
Pa Fack
431 20 Mölndal
Geogr adress MÖ

Växel 031-67 1000
Kortnr 0139

Chef MIX
 Sekr MI/Xs
 Administration... MI/XA
 Forskning,
 utveckling MI/XU
 Systemteknik MI/XR
 Konstruktions-
 frågor, pro-
 duktions-
 anpassning MI/XL
 Systemprovning MI/XIC
 Speciella
 apparater MI/XbC

Nilsson J Öi
 Lövdahl M
 Sjögren S Öi
 Gustafsson S G
 Andersson B
 Brunnander S
 Lindberg S
 Thylander S

MI/E Ekonomivdelningen

Bergfotsgatan
Pa Fack
431 20 Mölndal
Geogr adress MÖ

Växel 031-67 1000
Kortnr 0139

Chef MI/EC
 Ställföretr MI/EA
 Sekr Mis
 Budget o
 utredningar MI/EuB
 Adm data-
 behandling MI/EdC
 Intendentur MI/EIC
 Redovisning MI/ErC

Carlsson B
 Sjöblom G
 Sagstrand I
 Jonsson S
 Lindqvist J
 Mattisson T
 Fornborg S-E

DIVISIONEN FÖR
FÖRSVARSELEKTRONIK

MI/L Avdelningen för flygsystem

Bergfotsgatan
Pa Fack
431 20 Mölndal
Geogr adress MÖ

Växel 031-67 1000
Kortnr 0139

Chef MI/LC
 Sekr MI/Ls
 Eloptikprojekt MI/LeC
 Flygradar-
 projekt MI/LIC
 System-
 utveckling MI/LTC

Sevedag B A
 Nilsson I B
 Zetterlund G
 Ljunggren K
 Jannerö L

DIVISIONEN FÖR
FÖRSVARSELEKTRONIK

MI/R Datorsystem-avdelningen

Bergfotsgatan
Pa Fack
431 20 Mölndal
Geogr adress MÖ

Växel 031-67 1000
Kortnr 0139

Chef MI/RC
 Sekr MI/Rs
 Datorsystem,
 maskinvara MI/RbC
 Datorsystem,
 kundsystem MI/RdC
 Datorsystem,
 programvara .. MI/RtC
 Datorsystem,
 planlägg,
 koordinering,
 hjälpmedel MI/RjC

Thorvaldsson K
 Gustavsson V
 Lindbom S
 Palm L
 Fredriksson K
 Ek B

Datorsystem, försäljning
 Västberga allé 32
 Pa Box 42015
 126 12 Stockholm
 Geogr adress VH

Växel 08-19 0090
Kortnr 0150

MI/ReC Nilsson S

DIVISIONEN FÖR
FÖRSVARSELEKTRONIK

MI/Y Avdelningen för ytsystem

Bergfotsgatan
Pa Fack
431 20 Mölndal
Geogr adress MÖ

Växel 031-67 1000
Kortnr 0139

Chef MI/YC
 Markbaserade
 eldlednings-
 system MI/YeC
 Marina
 eldlednings-
 system MI/YIC
 Spanningsradar MI/YgC
 System-
 utveckling MI/YIC

Bergqvist L
 Löwenadler E
 Morwing H
 Högberg G
 Filipsson A

DIVISIONEN FÖR
FÖRSVARSELEKTRONIK

MI/A Avdelningen för antennteknik

Bergfotsgatan
Pa Fack
431 20 Mölndal
Geogr adress MÖ

Växel 031-67 1000
Kortnr 0139

Chef MI/AC
 Sekr MI/As
 Elektrisk
 konstruktion... MI/AeC
 Mekanisk
 konstruktion... MI/AmrC

Dahlsjö O
 Skoog E
 Andersson L G
 Samuelsson L

DIVISIONEN FÖR
FÖRSVARSELEKTRONIK

MI/G Avdelningen för gemensam teknik

Bergfotsgatan
Pa Fack
431 20 Mölndal
Geogr adress MÖ

Växel 031-67 1000
Kortnr 0139

Chef MI/GC
 Sekr MI/Gs
 Dokument MI/GdC
 Elektrisk
 grundteknik... MI/GeC
 Mekanisk
 grundteknik... MI/GtC
 System-
 konstruktion
 mekanik MI/GkC
 Kretskorts-
 teknik MI/GnC

Ledin A
 Linnell C
 Telhage G
 Pettersson L G
 Wiik B
 Svensson M
 Linder H

O
P, Ph
R, T

U, X
X/Z
X/I

X/P
X/D
X/E
X/G
X/L
X/N
X/O

X/F
X/S
X/Y
X/A
X/B
X/C

X/H
X/V
X/M
X/R
X/T
X/U

MI/H - Avdelningen för
hörfrekvensteknik

Bergfotsgatan
Pa Fack
431 20 Mölndal
Geogr adress MÖ

Växel 031-67 1000
Kortnr 0139

Chef..... MI/HC Afzelius L
Ställföretr..... MI/HA Hainer P A
Skr..... MI/Hpp Griffin B
Hörfrekvens-
system radar MI/HrC Lundström I
Högeffekt-
sändare..... MI/HIC Afzelius L
Kommunika-
tion..... MI/HmC Hedström T

MI/O - Avdelningen för
elektrooptik

Bergfotsgatan
pa Fack
431 20 Mölndal
Geogr adress MÖ

Växel 031-67 1000
Kortnr 0139

Chef..... MI/OC Dahl G
Skr..... MI/Os Merkander K
Laserkonstruk-
tion..... MI/OIC Kjellin T
IR-konstruktion MI/OeC Dahl G
Tillverkning
elektrooptik..... MI/OiK Ericsson H

MI/S - Avdelningen för
signalbehandlingsteknik

Bergfotsgatan
Pa Fack
431 20 Mölndal
Geogr adress MÖ

Växel 031-67 1000
Kortnr 0139

Chef..... MI/SC Allard C
Skr..... MI/Ss Ohlsson M
Signal-
behandling 1.. MI/SgC Arvidsson R
Signal-
behandling 2.. MI/ShC Sundström I

MI/V - Mölndalsfabriken

Bergfotsgatan
Pa Fack
431 20 Mölndal
Geogr adress MÖ

Växel 031-67 1000
Kortnr 0139

Chef..... MI/VC Rangmar H
Skr..... MI/Vs Högnell U
Byggnads-
frågor..... MI/VbC Winke G
Elektronik-
tillverkning..... MI/VfC Hultberg O
Mekanisk
tillverkning..... MI/VfC Bartmar G
Ytbehandling..... MI/VyC Magnusson H

MI/Vm - Material o produktionsstyrning
MI/VM Ledmyr L

Skr..... MI/Vma Andersson B
Legoarbeten..... MI/VIC Hugosson L
Prod styrning..... MI/VpC Sundberg B

MI/Vk - Provning o kontroll

MI/VK Rydén B
Skr..... MI/Vkx Berndtsson M
Mottagnings-
kontroll..... MI/VgC Hermansson B
Enhets-
provning..... MI/VhC Byfeldt I
System-
provning..... MI/VuC Arvidsson I

MI/Vz - Produktionsteknik

MI/VZ Åkerlund K
Skr..... MI/Vs Högnell U
Mekanik,
prod teknik..... MI/VvC Thonell L
Elektronik,
beredning..... MI/VobC Nilsson L
Arbetsstudier,
toner..... MI/VaaC Kimming H

Betr Boråsfabriken BS o Boråslagret BL se
uppslag Fabriker och lager

O - Standardiserings-
avdelningen

Tellusborgsvägen 83-87

Postadress:
126 25 Stockholm
Geogr adress TN

Växel 08-719 0000

Chef..... OC Åberg A..... 9 5007
Skr..... Os Pettersson G..... 9 5011
Bibliotek..... Os Nilsson B..... 9 1586

Ob - Blankett- o dokumentteknik

ObC Franzon B..... 9 5577
Standard o
konstruktion... Ob Tofeldt B..... 9 5584
Utredningar..... Ob Zakrisson E..... 9 5574
Ob Erlandsson G..... 9 5578
Ob Lundstedt E..... 9 5579
Ob Melin P..... 9 5583
Skr..... Os Ahl R..... 9 5572

Oe - Elstandard

OeC..... 9 5014
Elföreskrifter... Oeb Axegren Y..... 9 5006
Förbindnings-
teknik..... Oef..... 9 5007
Elkompo-
nenter..... Oek..... 9 5007
Mönsterkort,
kretskort..... OeP Kjällström A..... 9 2525
Oep Rosén H..... 9 0470

Og - Gemensamma funktioner

Ericsson-språk,
terminologi-
samordning.... Ogt Csaba M..... 9 5015

Om - Mekanstandard

OmC Åberg A..... 9 5007
Mek grundstd,
plast..... Oma Engbrant F..... 9 1017
Mek konstr
element..... Omk Backlund A..... 9 5010
Lindqvist T..... 9 5004
Ometalliska
formvaror,
metaller..... Omm Ahlgren P..... 9 5042
Formlösa mtrl.... Omm Pettersson B..... 9 1657
Kabelmtrl..... OmB Jennerholm S..... 9 5002
Tråd o kabel..... Omt Finné K..... 9 5001

O
P, Ph
R, T

U, X
X/Z
X/I

X/P
X/D
X/E
X/G
X/L
X/N
X/O

X/F
X/S
X/Y
X/A
X/B
X/C

X/H
X/V
X/M
X/R
X/T
X/U

On - Allmän grundstandard, dokumentationsstandard, identifikationsstandard

OnC	9 0786
Gemensam metodik, systemnivåer, programvara .. OnL	Riessen J 9 1998
Allmän grundstandard, dok standard: Grundregler ... OnaC	Erixon G 9 5013
Maskinvarunivåer .. Ona	Löfquist G 9 4635
Kretskort, mönsterkort .. Ona	Malmgren B 9 1556
Schemaregler, regler för dok media .. Ona	Nilola T 9 1956
Identifikationsstandard: Grundregler, ändringsstd .. OnrC	Lindahl L 9 1946
Decimalregister .. Onr	Nordling B 9 9315
ABC-register .. Onr	Sandgren E 9 5095

Oy - Produktskyddsstandard

OyC	Silvegren C-G 9 1937
Miljö- o miljö-tålighet .. OyC	Silvegren C-G 9 1937
Metalbelägg, mönsterkort-behandling .. OyG	Grop E 9 1938
Lackering organiska belägg, färgstandard .. Oyl	Lindeberg B 9 1986
Vatten- o luftvård, miljöfarliga varor, provning .. Oyh	Hebert S 9 5008
Emballage, emballagekomp .. OyCb	Wallin H 9 1935
OyB	Hansson B 9 1936
OyB	Tillberg L 9 5136

P - Personalavdelningen

Telefonplan
Postadress:
 126 25 Stockholm
Geogr adress HF Växel 08-719 0000

Chef	PC	Sparrin P	9 3838
Sekr	Ps	Sjöberg G	9 4820
	Ps	Ohlsson M	9 4761

Pu - Förhandlingar, personalstatistik, policyfrågor, utredningar

Avtal, lagar, reglementen .. Pu	Widén B	9 3136
Befattningsnomenklatur, tjänstemannalöner, arbetstidsfrågor .. Pu	Ågren C	9 9231
Personalstatistik .. Pux	Ekhammer H	9 1652
	Lindgren B	9 2136
	Pux	9 1836

Pa - Anställningsfrågor, allmänna frågor

PaC	Edestig A-L	9 2358
Pa	9 2814
Pa	Henriksson G	9 4849
Pa	Larsson B	9 4847
Pa	Petersson M	9 2051
Praktikanter, anställningsfrågor .. Pa	Wiberg A L	9 2026
Betyg, intyg .. Pa	Petersson S	9 3335
Inskrivning, ID-kort .. Pa	Farman B	9 3754

Pk - Personalsociala frågor

Personal-konsulent .. Pk	Rännefors T	9 4884
	Lundgren B	9 2229
	Jingklöv A	9 2305
Bostäder o rumsförmedl .. Pkb	Jartegen G	9 3343
	Jaktlund V-A	9 2619
	9 5985
Gästväningar o gästrum: Förfrågn gästväningar .. Pki	9 4884
Förfrågn gästrum .. Pki	9 2619
Idrotts-konsulent .. Pki	Brosell L	9 2317
Motionshall HF Pki	9 3217
Motionshall TN Pki	9 1031

Pr - Reseräkningar

PtC	Lengborn S	9 4975
Pt	Jern I	9 2582
Pt	9 1537

PI - Lönekontor, personaldatasystem

PIC	Tunedal S	9 3905
Sekr. instruktioner .. PIs	Nilsson U	9 3815
Skattekontor .. Pib	Lambertz M	9 3550
ADB-system o program .. Pld	Andersson E	9 2235
	Flink G	9 1843

Pensionersäkring, personförsäkring, sjukersättning från SPP

Pip	Odbratt G	9 3368
Pip	Furehed G	9 9252

Lönekontor tjänstemän

PtC	Lengborn S	9 4975
ADB-system, ADB-drift .. PitA	Raak P	9 2359
Förfrågningar ang lönespec lönedag o följande arbetsdag:		
Anst nr 100001- 104999	9 4155	
Anst nr 105000- 109999	9 4546	
Anst nr 110000- 112899	9 4976	
Anst nr 112900- 118599	9 4821	
Anst nr 118600 o högre	9 3837	
Tidkort .. Pit	Kyhlberg E	9 4155
Personalregister, slutlöner .. Pit	Palm G	9 4821
Personalregister .. Pit	Sundvik D	9 4546
Tillfälligt anställda, personalförteckning .. Pit	Thyrén S	9 3837

Lönekontor timavlönad V-, montage- o stadspersonal

PtVc	Lundström B	9 5016
PtV	Elm P	9 5064
Löneberedning: HF/V .. Plv	9 1849
CL .. Plv	9 1842
Montagepersonal .. Plv	9 1942
Stadspersonal .. Plv	9 1842
TV .. Plv	9 5474
Övriga .. Plv	9 1849

Personalregister, redovisning .. Plv	Berggren G	9 1850
	Orserud M	9 1209
	Salotaipale K	9 1962

Skatteredovisning .. Plv	Brohlin B	9 5017
Dataregistrering .. PIRc	Sjöqvist B	9 5018
	Nygren M	9 5020

Ph - Företagshälsovård

Chef	PhC	Lidström I-M	9 2039
-------------------	-----	---------------------------	--------

Ph - HÄLSOVÅRDSENHETEN FÖR HF, TN, GF, GH, PJ, PR, ST, VH

Telefonplan
Postadress:
 126 25 Stockholm
Geogr adress HF Växel 08-719 0000

Phm - Medicinsk företagshälsovård

Läkare .. PhmC	Lidström I-M	9 2039
	Atthoff G	9 2498
	Modée J	9 2702
	Sjögren S	9 2220
	9 2320

Läkarnas tfntid 13.00-13.30

Akutmottagning, olycksfall .. Phm	9 2910
Sekr .. PhmSc	Persson B	9 9617
	Holm K	9 2056
	Jungeborn I	9 2829
	Wahlberg H	9 2829
	Wehinger A-B	9 2829

Reception o tidsbeställning 08.00-09.30 .. Phms	9 2222
13.00-14.00 .. Phms	

Sjukanmälan: Födelsedag .. Phms	9 0840
1-15 .. Phms	
Födelsedag .. Phms	9 0940
16-31 .. Phms	

U, X
X/Z
X/I

X/P
X/D
X/E
X/G
X/L
X/N
X/O

X/F
X/S
X/Y
X/A
X/B
X/C

X/H
X/V
X/M
X/R
X/T
X/U

Förfrågn ang
hålsunder-
sökning
Tfnrid 13.00-14.00..... 9 4899

Sjuksköterskor Phm Kennedy Karin... 9 9616
Phm Larsson Lillemor 9 2910
Phm Lahli Elin..... 9 4999
Phm Samuelsson Riita 9 2910
9 9616
Phm Swahn Pirjo 9 9275

Vaccination:
Sjukskö-
terska Phm Johansson Rosa
9 3408, 9 2804

Laboratorium:
Lab assi-
stent Phm Lindblom T..... 9 3408
Tfnrid 11.00-12.00

Skärmbild Phm Ibring U 9 2266

Hörsel o syn-
test Phm Hanson C 9 4301
Tfnrid o tids-
best till optiker
13.00-14.00..... 9 4301

Sjukgymnastik
Tfnrid o tids-
beställning
11.00-11.30 PhmgC Melin E 9 2746
Phmg Norin K 9 2981
Phmg Sager E 9 2981
Phmg Seijmer Andersson
B 9 9615
Phmg Wiholm C 9 9614
Friskvård Phm Johansson H 9 4775

Pht - Teknisk företagshälsövård

Kontor Pht Meyerhoff R 9 3027
PhtVC Fredriksson L 9 9618
Verkstäder Phtv Reisig A 9 3532
Phtv Ward R 9 4425

Phz - HÄLSÖVÅRDSSEKTOR FÖR CL, ÅL, EUA

Sjättenovembervägen 194, Älvsjö
Postadress:
126 25 Stockholm
Geogr adress ÅL Växel 08-719 0000

Läkare PhzC Lindström O 8556
Skr Phz Nilsson A 8554
Sjuksköterskor Phzm Jansson Ann-Mari 8556
Phzm Stridsberg Birgitta 8556
Phzm Svenborn Monica. 8556
Sjukgymnastik Phzm Klling T 8552
Laboratorium Phzm 8552

Sjuknämnan Phzm Jacobsson C 8555
Tidsbeställning Phzm 8554
Skyddsing Phzt Martinell C-G 8411

Phk - HÄLSÖVÅRDSSEKTOR FÖR KK

Dialoggatan, Kungens Kurva
Postadress:
126 25 Stockholm
Geogr adress KK Växel 08-719 0000

Läkare PhkM 7102
Sjuksköterska PhkM Björkman Elsa 7100
Sjukgymnastik PhkM 7103
Reception PhkM Lindell E 7100
Skyddsing Phkt 7106

Arbetsmiljöverksamheten

Hänvändelse i arbetsmiljöfrågor skall
i första hand göras till den egna
arbetsledningen

Centrala skyddskommittén

Ordförande KD Svensson N Dir. 9 2818
Sekreterare DkF Andersson M 9 3369
Beträffande den lokala skyddsverk-
samheten hänvisas till sida 9

R - Reklamavdelningen

Postadress:
126 25 Stockholm
Geogr adress HF Växel 08-719 0000

Chef..... RC Douglas G O 9 3780
Ställföretr RA Åkerhielm U 9 2454
Skr RS Röhrl E 9 2455
Adresslistor
Ericsson
Review RS Bergström A 9 4066

Ra - Annonser, trycksaker

RA Åkerhielm U 9 2454
Ra af Ugglas C 9 9547

Rf - Foto

RIC Holm B 9 4287
Expedition Rf Sjöo G 9 2892
Fotoarkiv Rf Karlsson I 9 2487
Fotoateljé Rf Binette B 9 2848
Rf Eklund K-E 9 2848
Kopiering Rf Palin M 9 4553
Rf Möller L 9 4553

Rg - Grafisk instans

RgC Wallsten S 9 4236
Expedition Rge Gottfriedz B 9 4988
Tecknarateljé Rga Kerns J 9 2458
Rga Lanerfeldt B 9 3070
Rga Lönn K 9 5966
Rga Rollenhagen M 9 9597

Offsetplåtar RgrC

Rgr Blom I 9 5975
Rgr Hellström G 9 2772
Rgr Pienimäki R 9 2772
Rgr Svensson B 9 2772
Rgr Ullmark B 9 2772

Sättning Rgs Ehnvall B 9 2989
Rgs Pursiainen L 9 3164

Ri - Intern information

LME-Hallå,
LME-nytt,
Kontakten RIC Israelson J-E 9 3674
Ri Hannerz G 9 3546
Ri Junborg A 9 3586
Ri Ekstrand B 9 2048

Ri - Lager o distr av trycksaker o kontakt- presenter

Ri Andersson S 9 2556
Ri Helmitz H 9 4489

Rr - Redaktion Ericsson Review

Rr Berg F 9 4036

Ru - Utställningsproduktion

RuC Johansson L 9 4389
Ru Kolamo V 9 4389

T - DIVISIONEN FÖR TRANSMISSIONS- OCH LOKALNÄTSSYSTEM

Dialoggatan, Kungens Kurva

Postadress:
126 25 Stockholm
Geogr adress KK Växel 08-719 0000

Chef..... TC Landin B Dir..... 6222
Ställföretr TU Storesund E Öi 6456
Skr Ts 6223

Te - Ekonomi, administration

TeC Norlinger G 6290
Tes Norrman A 6297
Ekonomi TerC Erländsson B 6292
Resultat-
analys Ter Olsson P-A 6294
Bokslut,
budget Ter Skoglund K 6295

Tp - Personal

Tp Carlsson A-C 6291

Ti - Intendur- o säkerhetsfrågor

TIC Karlsson F 6450
Tib Engzellius M 6500

Tu - PRODUKTSEKTOR

Sekt Tx, Tr
Avd T/M, T/L TU Storesund E Öi 6456

Tx - Allmänna frågor, teknisk planering, arbetsflöden, produktkvalitet

TxC Danielsen S 6161
Txs Peterson E 6167
Txb Pyddoke J 6328
Arbetsflöden,
arb metoder,
rutiner Txd Grusell S-Ö 6782
ADB-hjälp-
medel Txd Repfennig B 6788
Produktkvalitet Txx Ahlbom O 6189
Produktions-
frågor Txx Bohman G 6490
Kvalitets-
säkring, Txx Pugerud J 6190
patent Txx Tigerman B 6191
Tillförlitlighet Txx

Teknisk planering	TxpC	Svensson J	6166
Resursplanering	Txp	Ericsson B	6163
Tidskrivning	Txp	Nilsson M	6162

Ti - Dokumentbehandling	TrC	Blomberg G	6055
--------------------------------	-----	------------	------

Tekniska beskrivningar, översättning, utskrift	TrbC	Blomberg G	6055
Registrering, arkivering	Trb	Sköld I	6056
Översättning engelska	Trb	Magnuson-Jones W	6052

Dokumentcentral	TrdC		6040
------------------------	------	--	------

Specifikationer	Trd		6028
Best spec	Trd		6035
Ritn arkiv	Trd		6034
Best ritn	Trd		6031
Utlämn reg	Trd		6025
Rev reg	Trd		6027
Xerox	Trd		6030
Ref pärmar	Trd		6037

Distribution av sälj-dokument	Trf	Eklund R	6063
--------------------------------------	-----	----------	------

Kundhandböcker	TrkC	Höglund S	6053
Distribution av tekniska beskrivningar	Trk		6048

Offert- o stationsritn	TroC	Larsson S	6058
-------------------------------	------	-----------	------

DIVISIONEN FÖR TRANSMISSIONS- OCH LOKALNÄTSYSTEM

T/P - Avdelningen för leveransplanering och administrativ data-behandling

Dialoggatan, Kungens Kurva
Postadress:
126 25 Stockholm
Geogr adress KK Växel 08-719 0000

Chef	T/PC	Gustafsson B	6454
Sekr	T/PS		6402

T/Po - Leveransplanering av transmissionsmateriel

T/PoC	Gustafsson B	6454
T/PoB	Ryttersson T	6484
T/Pos	Westin M	6457

Prognoser, prod förut-sättningar	T/PopC	Östberg A	6469
----------------------------------	--------	-----------	------

Beordring, lev tidsättning, lagerkartotek	T/PodC	Julve T	6475
Hyllor	T/POd	Flodell R	6473
Apparater	T/POd	Hoxell H	6474
Y-artiklar	T/POd	Larsson U	6478
LAKA-drift	T/POd	Koskinen A	6444

Leverans-koordinering, avrop, inköp	T/PolC	Ryttersson T	6484
Lev koord,			
avrop	T/Pol	Ottesjö S	6466
Inköp	T/Pol	Kiusalaas H	6468
Orderberedning, fakturering	T/POfC	Drebäck O	6461

T/Pd - Administrativ databehandling

T/PdC	Ekelin G	6080	
System-utveckling, programmering	T/PdC	Ekelin G	6080
ASPECT, SKORR, EOS,	T/Pda	Nilsson L	6084
OFFFRIS	T/Pda	Hansen U	6081
PRODO	T/Pda	Lidén L	6083
T-TORA, LAKA	T/Pda	Kwas J	6082
Datordrift	T/PdC	Birath S	6090
Datacentral	T/Pdd		6075
Databeredn	T/Pdd		6086

DIVISIONEN FÖR TRANSMISSIONS- OCH LOKALNÄTSYSTEM

T/N - Nätavdelningen

Fågelsångsvägen 5, Gröndal
Postadress:
126 25 Stockholm
Geogr adress GF Växel 08-68 0700
Kortnr 0130

Tresiffriga nummer gäller - vid telefonering inom GF

Chef	T/NC	Linton B	144
			08-18 9928
Ekonomi	T/NeC	Gläntorp J	143
Sekr	T/NsC	Ekström L	221
	T/Ns		141, 156
Telex	T/Ns		220
Kontorsmtrl, kopiering	T/Ns	Olsson I	199
Postrum	lv		140

FÖRSÄLJNING OCH PROJEKTERING

T/NF	Månsson J-E	147
------	-------------	-----

T/Nf - Försäljning

T/NfC	Limeväg M	146	
Anläggnings-offertor	T/Nfa	Wahlstéen P	157
Mtrioffertor	T/Nfmc	Lundström B	180
	T/Nfm	Valera J	153
Saudi-Arabien	T/Nfrc	Eckerud J	151
Sverige	T/Nfsc	Wik H	149
Kundtjänst	T/Nfkc	Hiort T	222
Demonstr rum	T/Nf		160

T/Np - Projektering

T/NpC	Söderqvist S	145	
Nätprojekt	T/Npnc		145
	T/Npn	Talhed I	233
	T/Npn	Fröjd B	184
Underhåll	T/Npuc	Olsson P-Å	214
Ritn o arkiv	T/Np	Bergman A	182

T/No - Orderbehandling, planering

T/NoC		124	
Orderbehandl	T/NobC	Danielsen T	124
Priskartotek	T/Nob	Riise E	175
Materiel-planering	T/NopC	Öberg H	123
Lev bevakn	T/Nop		125, 197, 225
Lagerkart	T/Nop		127, 128, 238

T/Nr - Rationalisering	T/NrC	Klevenstedt U	119
Arbetsmetodik	T/NraC		118
	T/Nra		166, 159
Instruktioner	T/Nri	Särnefält L-E	178
Instr lager	T/Nri	Rydeklint K	158
Mek konstr	T/NrrC	Waldau G	112
Ritkontor	T/Nrr		110, 111, 161
Träningslokal	T/Nra		148
Lektionsrum	T/Nra		162
Verkstad	T/Nr		122

T/Nt - Teknik	T/NtC	Mörk H	165
ADB-teknik	T/NtdC	Berglund P	212
Ei konstr	T/NteC	Oscarsson A	114
Mätteknik	T/Ntm	Fridström C	183

INSTALLATION	T/NI	Lundin H	132
Sekr	T/Nis	Sahlin M	134

T/Na - Anläggningar Sverige

T/NaC	Andersson B	170	
T/NaA	Andersson H	131	
T/Naa	Hägglberg G	172	
T/Naa	Gabrielsson S	217	
T/Naa	Alvenberg N	174	
T/NaP	Fagert G	138	
T/NaP		137, 195	
Montageledning	T/NaMC	Pettersson V	139

T/No - Anläggningar utlandet

T/NoC		181	
Projektledning	T/NupC		215
	T/Nup	Paterheim C	152
Projektledning:			
Libyen	T/Nfa	Kangas K	223
Saudi ATP	T/NI	Lundin H	132

U, X
X/Z
X/I

X/P
X/D
X/E
X/G
X/L
X/N
X/O

X/F
X/S
X/Y
X/A
X/B
X/C

X/H
X/V
X/M
X/R
X/T
X/U

INSTALLATION AV TRANSMISSIONSMATERIEL

Dialoggatan, Kungens Kurva
Postadress:
126 25 Stockholm
Geogr adress KK

Växel 08-719 0000

T/Gi - Installation

Sekr	T/GiC	Carlson N O	6304
Ekonomi	T/Gis	Söderlund B	6315
Expedition	T/GiaC	Magnusson G	6302
Installations- dokument	T/Gia		6314
Offertler	T/Gid	Andersson G	6015
Installation:	T/Gid	Bildt G	6303
Marknads- område 1	T/GiC	Ohlsson G	6309
Marknads- område 2	T/GipC	Eriksson T	6311
Marknads- område 3	T/GiC	Ek N	6312
	T/Gi	Nilsson A	6320
	T/Gi	Install ing.....	6317, 6318 6323, 6324, 6331, 6332

GEMENSAMMA FUNKTIONER FÖR FÖRSÄLJNING

Dialoggatan, Kungens Kurva
Postadress:
126 25 Stockholm
Geogr adress KK

Växel 08-719 0000

Tm - Produkt- o marknadsplanering

Riktpriser, försäljnings- handbok	TmC	Liljeqvist H	6340
Affärsläges- rapportering, ekonomi	Tm	Carlson G	6383
Marknads- analyser	Tm	Enström B	6384
	Tm	Cewers M	6337
	Tm	Gustafsson B	6351

Tt - Utbildning

Sekr, kursadm	TtC	Rask B	6010
Kursledare	Tt	Wikström I	6011
	Tt	Boman L-G	6014
	Tt	Subenko S	6013
	Tt	Åström S	6410
Träningslab	Tt		6007, 6016

Tfr - Sales Promotion

Transmission News, utställningar	TfrC	Ohlson K	6375
Reference List, T-bladet	Tfr	Johansson P	6378
Sales Descrip- tions	Tfr	Fagerström G	6377
T:s utställning	Tfr	Westin T	6376
	Tfr		6380

**T/E - Avd. för försäljning -
Europa, Nordamerika,
Oceanien**

Dialoggatan, Kungens Kurva
Postadress:
126 25 Stockholm
Geogr adress KK

Växel 08-719 0000

Chef	T/EC	Englund N-G Öi	6666
Sekretariat för T/EC, T/En, T/Ek	T/Es	Erling I	6667
	T/Es	Rosén E	6419
	T/Es	Zetterberg S	6414

T/En - Europa exkl Portugal o Spanien

Sverige	T/EnC	Asarnoj R	6700
Televerket	T/En	Redling Y	6420
Övriga kunder i Sverige	T/Ent	Kjellin G	6446
Bf på kraft	T/Ent	Widing P	6458
	T/Ent	Zetterström F	6459
	T/Ent	Fagerström U	6442
	T/Ent	Krogh B	6443

Militära system	T/EnmC	Andersson G	6408
Bf-system	T/Enm	Cassel A	6407
Projekt	T/Enm	Larsson K	6406
Ritkontor	T/Enm	Boman L-G	6405
Finland, Norge... Danmark, Island	T/EnfC	Kvamme P	6455
Europa exkl Norden, Portugal o Spanien	T/EndC	Liss A	6447

**T/Eb - Nordamerika, Portugal, Spanien,
Oceanien**

USA, Canada	T/EbC	Nilsson J	6415
Mexico	T/EbuC	Banck H	6412
Portugal, Spanien, Oceanien	T/EbmC	Åsländer B	6433
	T/EbpC	Fredriksson L	6431

T/Efl - Utlandsproduktion, licensavtal, pupin

Licensdoku- mentation	T/Efl	Jarnbrink L-Y	6358
Pupin	T/Efl	Andersson A	6366

**T/O - Avd. för försäljning -
Afrika, Asien, Central-
och Sydamerika**

Dialoggatan, Kungens Kurva

Postadress:
126 25 Stockholm
Geogr adress KK

Växel 08-719 0000

Chef	T/OC	Wennerholm J Öi	6211
Sekr	T/Os	Andersson G	6212
	T/Os	Olsson I	6339
Telex o terminalrum	T/Os		6284

T/Ox - Projektering

	T/Ox	Echart P	6725
	T/Ox	Eidsmo A	6350
	T/Ox	Baelund F	6349
	T/Ox	Svensson H	6305

T/Of - Afrika

Bitr sekt chef	T/OFC	Kjeldsen O	6268
Sekr	T/OFB	Reppen P	6266
Egypten, Libyen, östra Afrika	T/OFs	Andersson M	6267
Algeriet, Nigeria, övr västra o södra Afrika	T/OfeC	Parming D	6277
	T/Ofe	Elander H	6275
	T/OfvC	Malmberg B	6269

T/Og - Asien

Sekr	T/OgC	Ahnlund L	6230
Fjärän Östern, Mellanöstern exkl Oman o Emiraten	T/Ogs	Calais C	6229
	T/OgC	Kling N-G	6256
	T/OgmC	Andersson H	6236

T/OI - Central- o Sydamerika

Sekr	T/OIC	Dalenstam J-A	6248
Sydamerika, exkl Vene- zuela o Colombia	T/OIs	Holm C	6249
Centralamerika, Venezuela, Colombia, Karibien	T/OIbC	Sölve mark S	6260
	T/OIvC	Avila E	6241

T/Op - Uppföljning av komplexa projekt

Sekr	T/OpC	Andersson C	6224
	T/Ops	Lindblom A	6226

T/M · Avdelningen för produktutveckling 1

Dialoggatan, Kungens Kurva
Postadress:
126 25 Stockholm
Geogr adress KK Växel 08-719 0000

Chef.....	T/MC	Hallberg P-A	6333
Sekr.....	T/Ms	Lundgren R	6701
	T/Ms	Wallén W	6618
Teknisk samordning... T/MT Widl W 6654			

T/Mx - Systemteknik

Allm system-frågor.....	T/Mx	Hamacher H-H	6692
Beskrivningar.....	T/Mxb	Ouvrier G	6705
		Beijer U	6069
Grundmultiplex.....	T/MxaC	Hamacher H-H	6692
FDM-kanalmodulering, fåkanal-system.....	T/Mxa	Ekelund S	6709
LF-teknik o signalering.....	T/MxdC	Larsson L-E	6707
Multiplex.....	T/Mxe C	Lyberg B	6714
FDM 12 G.....			
FDM 12 G mod.....	T/Mxe	Duncker B	6708
Frekvensgenerering.....	T/Mxe	Zeipel K-G	6711

T/Mk - El konstruktion multiplexutrustning

Digital kretsteknik.....	T/MkD	Karlsson S	6684
Analog kretsteknik.....	T/MkL	Lötmark B	6733
Spec filter.....	T/Mk	Jaki I	6734
El konstruktion 1.....	T/MkeC	Samuelsson A	6685
Lab.....	T/Mke		6686-6690
El konstruktion 2.....	T/Mkfc	Fekete I	6741
Lab.....	T/Mkf		6719-6723
El konstruktion 3.....	T/MkgC	Karlsson S	6684
Lab.....	T/Mkg		6680-6683
Provning 1.....	T/MkpC	Dudnik A	6810
Provning 2.....	T/MkIC	Wahlin O	6812
Dokumentation.....	T/MkrC	Andersson O	6605

T/Mr - Allmänna funktioner, mekanisk konstruktion

Bitr sekt chef, samordning byggsätt, kraft, larm.....	T/MrB	Viklund B	6781
Lab frågor, instrument-anskaffning.....	T/MrL	Bokliden H	6800
Art numrering, DORIS, CARIN.....	T/Mra	Gustafsson I	6783
Verktygsfrågor.....	T/Mra	Lidhem G	6779
Normfrågor.....	T/Mra	Norbeck N	6789
Mek konstruktion.....	T/MrdC	Pahlén L	6775
Instrumentunderhåll.....	T/MriC	Kings J-O	6801
Lab exp, lab tillverkn.....	T/MrkC	Lundin Å	6795
Hylldokumentation.....	T/MruC	Trulsson C	6742
Mek lab.....	T/Mrv	Thorén S-E	6122

T/L · Avdelningen för produktutveckling 2

Dialoggatan, Kungens Kurva
Postadress:
126 25 Stockholm
Geogr adress KK Växel 08-719 0000

Chef.....	T/LC	Johansson U	6440
Sekr.....	T/Ls	Forsberg E	6301
	T/Ls	Hansson A	6441
	T/Ls	Larsson K	6641

T/Lx - Systemteknik

Samordning optisk kommunikation.....	T/LxT	Gobl G	6033
Kabelfrågor.....	T/LxK	Ernbo A	6693
	T/Lx	Schutze W	6330
Beskrivningar.....	T/Lxb	Ørum-Bertelsen S	6072

nät, abonnentnät.....	T/LxaC	Ohlsson E	6165
Utredningar.....	T/Lxa	Gugolz M	6643
Ruralnät.....	T/Lxa	Preger K	6695
Digitala systemledningar.....	T/LxdC	Eneborg M	6642
Parkabelsystem.....	T/Lxd	Danielsen D	6648
Spec uppdrag Utredningar.....	T/Lxd	Vatsel A	6651
	T/Lxd	Woldegiorgis K	6649
Analoga systemledningar, industriella nät.....	T/LxgC	Källgren O	6658
	T/Lxg	Brené Å	6652
2-tråds-system.....	T/Lxg	Johansson P-E	6646
4-tråds-system.....	T/Lxg	Sannebrant L-O	6647
Fiberoptiska system, militära nät.....	T/LxoC	Vucins V	6352
Militära nät.....	T/Lxo	Stjernlöf B	6718
Radiolänk.....	T/LxrC	Karl H	6485
Projektering.....	T/Lxr	Persson R	6486

T/Lk - El konstruktion ledningsutrustning

El konstruktion 1.....	T/Lkbc	Waller A	6636
Lab.....	T/Lkb		6670-6675
El konstruktion 2.....	T/Lkdc	Johansen B	6662
Lab.....	T/Lkd		6676-6679
El konstruktion 3.....	T/Lkfc	Arras J	6659
Lab.....	T/Lkf		6661-6663
El konstruktion 4.....	T/Lkgc	Tafjord K	6755
Lab.....	T/Lkg		6757-6759
Provning.....	T/Lkpc	Roos B	6821
Lab.....	T/Lkpc		6823-6825
Mek konstruktion.....	T/LkrC	Cederwall I	6607
Ritkontor.....	T/Lkr		6602-6606

T/Lo - Optoelektrisk konstruktion - ledningsutrustning o dataänkar

Optoel konstruktion 1.....	T/LoaC	Breuer H-J	6491
Lab.....	T/Loa	Giertz H	6644
			6173, 6080
Optoel konstruktion 2.....	T/LobC	Forsberg G	6044
Lab.....	T/Lob		6298, 6126, 6289

Optomek konstruktion.....	T/LomC	Breuer H-J	6491
	T/Lom	Hagermo R	6787
Lab.....	T/Lom		6271

T/Ld - Allmän beräkning, teknisk databehandling

	T/LdC	Rapp H	6833
Beräkningsmetoder, teknisk programmering.....	T/Ld	Blomgren L-E	6838
	T/Ld	Kjellström G	6840
	T/Ld	Taxén L	6839
Dataterminal.....	T/Ld		6835

U · Utvecklingsavdelningen

Telefonplan
Postadress:
126 25 Stockholm
Geogr adress HF Växel 08-719 0000

Chef.....	TD	Lindberg G Dir ...	9 9601
Sekr.....	Dts	Karlstein E	9 3895

Um - Matematik o trafikforskning

Sekr.....	Ums	Lind G	9 3469
	Ums	Pavelson M	9 2631
Trafikforskning.....	UmE	Olsson K M	9 3659
Driftkontroll o tillförlitlighet.....	Ume	Peiram L	9 2868
Statistik konsultation.....	UmfC	Westerberg S ...	9 4519
Datorprogram, numeriska metoder.....	Umf	Carlson C	9 4939

U, X
X/Z
X/I

X/P
X/D
X/E
X/G
X/L
X/N
X/O

X/F
X/S
X/Y
X/A
X/B
X/C

X/H
X/M
X/R
X/T
X/U



X/I TELEFONSTATIONSDIVISIONEN
**Avdelningen för
 installation och underhåll**

Jakobsdalsvägen 17, Örnberg
 Postadress:
 126 25 Stockholm
 Geogr adress PJ Växel 08-719 0000

Chef..... X/IC
Ställföretr..... X/IA
Sekr..... X/IK
Telex..... X/I
Konferensrum..... X/I
Reception..... Iv

ADMINISTRATION

Sekt X/Ip, X/Ie, X/If
 Sekr..... X/IA
 Sekr..... X/IK

X/Ip - Personal

Sekr..... X/IpC
 Sekr..... X/IK
 Fältadmini-
 stration..... X/IpAc
 Intendentur..... X/IpA
 Personal-
 register..... X/IpA
 X/IpA
 Personaladmini-
 stration..... X/IpPc
 Anställnings-
 villkor..... X/IpUc
 Flyttningar,
 försäkringar... X/IpU
 Resor..... X/IpU
 Löner..... X/IpU

X/Ie - Ekonomi

X/IeC
 Sekr..... X/IKe
 Kostnads-
 kontroll..... X/IleaC
 Teknisk
 planering..... X/Ilea
 X/Ilea
 Redovisning..... X/IlerC
 X/Iler
 Kassa..... X/Iler

X/If - Försäljning

X/IfC
 Sekr..... X/Ifk
 Försäljning
 inst hjälp
 medel..... X/IfkC
 X/Ifk
 X/Ifk
 X/Ifk

Strandlund R..... 9 5897
Eriksson B..... 9 5727

Remp A..... 9 5898
Carlsson L..... 9 5859
Bergin S..... 9 5860
Johansson M..... 9 2827
Räihä O..... 9 5842

Försäljning
 spec..... X/IfeC
 X/Ife
 X/IfpC
 Lager..... X/Ifp
 Kartotek..... X/Ifp
 Leveranser..... X/Ifp

PRODUKTION

Sekt: X/Iu, X/Ig, X/Ir, X/Ih, X/Iz, X/Is
 X/ID
 Sekr..... X/IKd
 X/IKd

Kalldin P-B..... 9 5836
Johansson B..... 9 5837

Nilsson S..... 9 5843
Teo I..... 9 2845
Lehnberg E..... 9 2845

X/Iu - Installation i utlandet 1

Östeuropa, Asien, Algeriet
 X/IuC
 Projektgrupp 1.. X/IuaC
 Projektgrupp 2.. X/IubC

Olén G..... 9 5760
Johansson B..... 9 5837

Olén G..... 9 5760
Beckman G..... 9 5890

Ehrling M..... 9 5888
Eriksson E-M..... 9 5887

Nilsson L..... 9 5686

Gruftan U..... 9 9358

Rundgren E..... 9 5891
Tilly S..... 9 5840
Falk H..... 9 5790

Ejdling L..... 9 3514
Österlund H..... 9 9360
Ludvigson G..... 9 5639

X/Ig - Installation i utlandet 2

Afrika utom Algeriet
 X/IgC
 Projektgrupp 1.. X/IgaC
 Projektgrupp 2.. X/IgbC

Töpffer A..... 9 9168
Edstav B..... 9 5846
Tollesson L..... 9 5870

X/Ir - Installation i utlandet 3

Västeuropa, Amerika, Oceanien
 X/IrC
 Projektgrupp 1.. X/IraC
 Projektgrupp 2.. X/IrbC

Westman T..... 9 5881
Velander H..... 9 5796
Berg L..... 9 9436

X/Ih - Förintallation SPC utom AX

X/IhC
 Service-
 grupper:
 ARE..... X/Ihnc
 Provningssal... X/Ihn
 Provningssal Sub-
 system..... X/Ihn
 ASB..... X/Ihgc
 Elektroniska
 PABX..... X/Ihg
 Provningssal... X/Ihg

Droschke H..... 9 2165

Pettersson K HF 9 3035
 HF 9 3345

Olsson S-E..... ÄL 8524

Olsson S-E..... ÄL 8524

Olsson S-E..... TN 9 5877
 ÄL 8523

Service-

verkstad..... X/Ihvc
 Planering..... X/Ihv
 Verkstad..... X/Ihv
 Provning..... X/Ihv
 Godsmottag-
 ning, förrad
 o lager 79..... X/Ihv

Nordquist G..... 9 5861
Forsberg K..... 9 9118
Byström R..... 9 5816
Eriksson B..... 9 5645

Eriksson T..... 9 5810
 08-19 7800

X/Iz - Förintallation AX-system

X/IzC
 Sekr..... X/IKd
 Administra-
 tion..... X/IzCa
 Material-
 hantering..... X/IzA
 Felcentral,
 bibliotek..... X/IzA

Enell A..... 9 9376
 ÄL 8563
 ÄL 8564

Sandström S..... ÄL 8562

Hallgren B..... ÄL 8572

Ahlsom H..... ÄL 8580

**Driftassi-
 stans AX**

X/Izmc
 (MIPSC) X/Izmc

Ohlsson B..... ÄL 8560
 ÄL 8570

**Förintalla-
 tion AXE**

X/IzC
 Provplats
 1..... X/Ize
 2..... X/Ize
 3..... X/Ize
 4..... X/Ize
 5..... X/Ize

Enell A..... ÄL 8563
 ÄL 8571
 ÄL 8573
 ÄL 8575
 ÄL 8563
 ÄL 8563

Herrmann H..... ÄL 8561
 ÄL 8582

X/Is - Installation i Sverige

X/IsC
 Kontoret..... X/Is

Eriksson G..... 9 5844
Johansson M..... 9 9116

Installationer i

Televerkets
 östra o norra
 distrikt

X/Issc
Kanlén K..... 9 9110

Storstationer:

Montage..... X/Iss
 Provning..... X/Iss
 Abonnent-
 växlar..... X/Iss

Boman T Förm... 9 9111
Gustavsson H... 9 9115

Broberg A
 Förm..... 9 9113

Sundberg C
 Förm..... ÄL 8565

Förmontage..... X/Iss

Installationer i

Televerkets
 västra o södra
 distrikt
 St Badhusgatan 20, 9 vån
 Pa Box 2150, 403 13 Göteborg Kortnr 0170

X/IsgC

Hammarfalk B
 031-13 1223

Storstationer:

Montage..... X/Isg
 Provning..... X/Isg
 Abonnent-
 växlar..... X/Isg

Samuelsson R
 Förm..... 031-13 8530

Ström S..... 031-11 9830

Fredholm N

Förm..... 031-11 3266

Förråd o

verkstad..... X/Isg
 031-15 2330

X/It - Teknik

X/ItC
 Sekr..... X/Ikt
 Montageteknik... X/ItmC
 Normtider för
 installationer... X/ItbC
 Provningssal-
 teknik:
 AR-system..... X/ItpC
 AK- o AX-
 system..... X/ItpC
 Strömförsörj-
 ningsteknik..... X/ItkC

Östling R..... 9 5871
Cedergren E..... 9 9445
Hagberg P-O..... 9 5854

Duske G..... 9 5739

Jansson G..... 9 5873

Nyström G..... 9 9372

Österman S..... 9 9363

X/Im - Underhåll

X/ImC
 Sekr..... X/Ikm
 Dokumenta-
 tionscentral,
 underhålls-
 konferens..... X/ImaC
 Reklama-
 tionscentral... X/Ima
 Handböcker... X/Ima

Forsgren O..... 9 5882
Ahlgren B..... 9 5886

Wattvil A..... 9 5867

Andersson E..... 9 5864
Karlsson E..... 9 5863

Underhålls-
 teknik:
 AR-system..... X/Imrc
 AK- o AX-
 system..... X/Imxc
 Kvalitets-
 säkring..... X/Imkc
 Tillämpat

Skatt R..... 9 9169

underhåll 1..... X/Imic
 2..... X/Imoc
 3..... X/Imsc

Eriksson J..... 9 5880
 9 5797
 9 5618

X/lx - Utbildning

Sekr	X/lxC	Lundquist I	9 5851
ARE, ANE, ARF, ARM	X/lkx	Persson O	9 5852
AKA	X/lxeC	Jørgensen O TN 9 9370	
AXE, AXB	X/lxmC	Persson R	9 5280
Vidareutveckling egen pers	X/lxpC	Daxberg K	TN 9 5209
Utbildningsadministration	X/lxrc	Hanses G	9 5885
Träningsstationer:		Engström G	9 5827
AKE	X/lx	TN 9 5281
ARE 11	X/lx	TN 9 0896
ARE 13	X/lx	HF 9 0093
ARF/ARM	X/lx	TN 9 1951
AXE	X/lx	TN 9 9478

X/lb - Planering

Sekr	X/lbC	Eriksson V	9 4189
Kalkyler	X/lbkC	Björklund B	9 5727
.....	X/lbk	Hansson A	9 5847
.....	X/lbk	Edestig M	9 4225
.....	X/lbk	Svärd C	9 5646
Resultatuppföljning	X/lbrC	Eriksson C-O	9 5845
Materielstyrning	X/lbIC	Norrgård B	9 0542
Data-behandling	X/lbdc	Seifert A	9 5892
Resursplanering	X/lbp	9 2186

X/P - Avdelningen för leveransplanering

TELEFONSTATIONSDIVISIONEN
Telefonplan
 Postadress:
 126 25 Stockholm
 Geogr adress HF Växel 08-719 0000

Chief	X/PC	Burman A	9 2798
Sekr	X/Ps	Davidsson L	9 3926

X/Pu - Pilot- o systemprovanläggningar

.....	X/PuB	Edestig C	9 4426
-------	-------	-----------------	--------

X/Pp - Inläggningsprognoser

Prognoser, offertregister	X/PP	Löv T	9 2306
Leveranstider, offerter	X/PP	Karman T	9 5439
.....	X/PP	Löv T	9 2306

X/Pd - Orderplanering samt datorstyrda leveransplaneringssystem

Orderjournal, offertnummer, priser	X/Pds	Johnzon M	9 3880
SPEA, tillämpning	X/Pd	Persson K-H	9 2236
SPEA, drift	X/Pd	Sundström B	9 2028
Orderberedning, lev avrop	X/PdbC	Lindbäck Z	9 3473

X/Pb - Materielplanering konventionella system

L-samlingsorder, reläsatsatser	X/Pbs	Larsson A	9 3204
Kablade stativ	X/Pbs	Ekenberg S	9 4547
AGF-mtrl, manuell mtrl, stationskabel, provutrustning	X/Pbs	9 3795
Koordinering, konstr ändr, nykonstr	X/Pbs	Odenius G	9 3235

L-samlingsorder, BCH-hyllor, stativkraft, kretskort, ROA, ROE
 1-3

Koordinering, konstr ändr, nykonstr	X/Pbe	Leveau S	9 3325
.....	X/Pbe	Lindgren R	9 3537
.....	X/Pbe	Näslund H	9 2194

Lagermateriel, inköp	X/Pbl	Nicolaysen D	9 2313
Lagerbokf	X/PbkC	Johansson L	9 2450
Kartotek	X/Pbk	Växel 9 2534

X/Px - Materiel- o leveransplanering AXE

.....	X/PxC	Holmlin M	9 2494
.....	X/PxaC	Karlsson A	9 5970

X/PI - Leveransplanering

Avrop, uppföljning, Produktionsuppföljning:	X/PIaC	Eriksson H	9 3554
Mekanik	X/PIa	Zetterström E	9 4504
Reläsatsatser	X/PIa	Ramberg A	9 3732
Stativ	X/PIa	Johansson T	9 3266
ROA-ROE	X/PIa	Johansson T	9 3266
Jonsson G	X/PIa	Jonsson G	9 3534
Leveranskoordinering:	X/PIe	Karlsson K-E	9 4942
Asien exkl Europa	X/PIe	Fredriksson U	9 3043
Norden	X/PIgC	Nilsson L	9 4507
Norden	X/PIgC	Richardsson B	9 4796
Asien, Nordamerika, Oceanien	X/PIn	Richardsson B	9 4796
Central- o Sydamerika	X/PIn	Svanborg J	9 4890

X/D - Avdelningen för datakommunikation

TELEFONSTATIONSDIVISIONEN
Tellusborgsvägen 83-87
 Postadress:
 126 25 Stockholm
 Geogr adress TN Växel 08-719 0000

Chief	X/DC	Jeppsson M Öi	9 1293
-------------	------	---------------------	--------

Ställföret o försäljningsfrågor	X/DF	Strindlund E	9 1365
Sekr	X/Ds	Eriksson G	9 1250

Ekonomi, administration	X/DeC	Ehnström A	9 1233
-------------------------------	-------	------------------	--------

X/DI - Försäljning transmissionsutrustningar (moderner, tontelegraf)

Sekr	X/DIC	Seidel M	9 1355
.....	X/DIs	Larsson C	9 1312
Danmark, Norge, Tyskland, Östeuropa	X/DIaC	Larsson S-E	9 1313
Spanien, Portugal, Italien, Amerika, Oceanien	X/DIbc	Palmquist G	9 1339
Sverige, Finland, Benelux, Frankrike, Storbritannien, Afrika, Asien	X/DIdC	Resselmark B	9 1344
Lagerförvaltning	X/DId	Blomkvist J	9 1216

X/Dx - Försäljning kopplingsutrustningar (telex & data switching systems)

Europa	X/DxC	Enholm J	9 1236
Sekr	X/Dxs	Wetzel C	9 1381
Spec frågor	X/Dx	Fügedi J	9 1271
Europa 1	X/DxgC	Stahl T	9 1367
Europa 2	X/DxhC	Claesson B	9 1207
Europa 3	X/DxaC	Törnell J	9 1376

X/Dy - Försäljning kopplingsutrustningar (telex & data switching systems) marknader exkl Europa

.....	X/DyC	Kaaresen P	9 1305
Sekr	X/Dys	Dahl B	9 1230
Latinamerika	X/DyaC	Junegren R	9 1304

X/P
X/D
X/E
X/G
X/L
X/N
X/O

X/P
X/S
X/Y
X/A
X/B
X/C

X/H
X/V
X/M
X/R
X/T
X/U



Arabländerna o		
Afrika.....	X/Dydc	Schörfling L 9 1354
Asien exkl		
Arab-		
länderna;		
Oceanien,		
USA, Canada	X/Dyec	Haag O 9 1277

Dm - Produkt- o marknadsinformation

Sekt.....	X/DmC	Hansson L 9 1282
Säjtstöd.....	X/Dms	Kriström G 9 1309
Kunddoku-	X/Dmrc	Norén M 9 1331
mentation.....	X/DmCk	Akerblom R 9 1392
Utbildning		
telex.....	X/Dmtc	Holm B 9 1287
Utbildning data-		
nät/modem.....	X/Dmcd	Amcoff B 9 1206
Trycksaksarkiv.....	X/Dmk 9 1323

X/Dt - TEKNIK

Sekt X/Db, X/Dd,	X/Dg, X/Dk, X/Dr	
	X/DT	Hult E 9 4702
Allm tekniska		
frågor o		
utredningar.....	X/DtB	Åqvist G 9 1397
Sekt.....	X/Dts	Sahlén M 9 1352

X/Db - Systemteknik AXB, ARB, ARM

ARB, ARM.....	X/Dbc	Neckam G 9 1328
ARB, ARM.....	X/Db	Holmgren L 9 1289
AXB.....	X/Db	Karlander B 9 1306
	X/Db	Karlsson L 9 1308
	X/Db	Tarje H 9 1372
NPDN.....	X/Db	Windahl G 9 1382
AXB 20 system-		
hantering.....	X/Db	Axhamn L 9 1214
Felcentral.....	X/Db	Holmgren L 9 1289

X/Dd - Anläggningskonstruktion

Stationsdata-	X/DdC	Skyllberg R 9 1358
hantering o		
program-		
produktion.....	X/DdgC	Holm L 9 1288
Anläggnings-		
mekanik o		
kabling 1.....	X/DdhC	Saarne I 9 1350
Anläggnings-		
mekanik o		
kabling 2.....	X/DdfC	Solberg K 9 1362

X/Dg - Modemteknik

Konstruktion.....	X/DgC	Erlandson C 9 1251
System.....	X/Dgac	Törnqvist B 9 1377
	X/Dgbc	Hedin J 9 1283

X/Dk - Programvarukonstruktion AXB

	X/Dk	Vesterlund T 9 1379
--	------	---------------------------

X/Dr - Maskinvarukonstruktion

Konstruktion o	X/DrC	Johansen K 9 1294
förvaltning.....	X/DrCk	Silén B 9 5688
System-		
provning.....	X/DrhC	Johansen K 9 1294

X/Dn - NORDISKA DATANÄT

Sekt X/Di, X/Do		
	X/DN	Åkerman G 9 1394
Sekt.....	X/Dns	Holmström R-M 9 1290
Planering.....	X/Dn	von Schoultz K 9 1353

X/Di - Projektledning NPDN

Sekt.....	X/DiC	Nilsson E 9 1329
Datanät.....	X/DiS	Murali E 9 1268
	X/DiDc	Almgren L 9 1203

X/Do - Försäljning, kontraktfrågor

	X/DoC	Hjärn L 9 1285
--	-------	----------------------

X/E · Avd. för marknadsföring - Europa exkl. Norden

Telefonplan
Postadress:
126 25 Stockholm
Geogr adress HF Växel 08-719 0000

Chief.....	X/EC	Nordin J-E.....	9 3955
Sekt.....	X/Es	Thorselius G.....	9 2087
		Scherp M.....	9 4938

X/Ep - Albanien, Bulgarien, Polen, Rumänien, Ungern, Turkiet, Jugoslavien, Sovjetunionen, DDR

Jugoslavien,	X/EpC	Thunberg T 9 4420
Ungern.....	X/EplC	Sandberg U 9 2304
Albanien,		
Bulgarien,		
Polen,		
Rumänien,		
Sovjet-		
unionen,		
Turkiet, DDR..	X/EpoC	Thunberg T 9 4420

X/Er - Frankrike, Storbritannien inkl Nordirland

Storbritannien	X/ErC	Ahlsmo A 9 3339
inkl Nordirland	X/ErC	Röhr W 9 2107
Frankrike.....	X/ErgC	Langhammer W. 9 3943

X/Et - Grekland, Italien, Portugal, Spanien, Tjeckoslovakien, Österrike

Grekland,	X/EtC	Nordström E 9 3540
Italien,		
Tjecko-		
slovakien.....	X/EtbC	Åsing G 9 2622
Portugal,		
Spanien.....	X/EteC	Höglund A 9 3914

X/Ev - Nederländerna, Irland, Västtyskland Schweiz, Belgien

Nederländerna	X/EvC	Hamstad O 9 2745
AXE.....	X/EveC	Bergström N-E.. 9 4126
Nederländerna		
AR, AK,		
allmänt.....	X/EvhC	Sjunnesson B ... 9 4611
Irland lokal-		
centraler.....	X/EviC	Freye H 9 4440
Irland förmed-		
lingsstnr.....	X/EvtC	Sewallius B 9 3033

X/G · Avd. för marknadsföring - Norden

Telefonplan
Postadress:
126 25 Stockholm
Geogr adress HF Växel 08-719 0000

Chief.....	X/GC	Andersson T Öi. 9 3258
Sekt.....	X/Gs	Hermansson
		A-K 9 2617

Ekonomi, admin-
istration..... X/Ge Lindroth T 9 3349

X/Gd - Danmark, Färöarna, Grönland

Marknadsteknik	X/GdC	Kullman G 9 2232
Utredningar.....	X/Gd	Bergström P 9 3486
KTAS, Färo-		Dahlenfors L 9 4447
arna, Grön-		
land.....	X/GdkC	Sjöstrand B 9 4480
JTAS, FKT.....	X/GdjC	Meland F 9 2987
Leveranser o		
fakturering		
Danmark.....	X/GdlC	Lindholm J 9 3886

X/Gn - Finland, Island, Norge

Ställföretr.....	X/GnC	Blom T 9 3477
Marknadsteknik	X/GnA	Lindström H 9 2742
Utredningar.....	X/Gn	Kanarvik P 9 4385
Finland HT,		Alenius K 9 3630
Island,		
Norge.....	X/GneC	Johansson W..... 9 4281
Finland PLH.....	X/GnfC	Spigel S 9 2907
Finland övriga		
kunder.....	X/GnhC	Jonsson I 9 3439

X/Gx - Speciella system

Sekt.....	X/Gx	Gandils L 9 3365
Offerter.....	X/Gx	Larsson G 9 2509
Projektering.....	X/Gx	Widén B 9 4235
Teknik.....	X/Gx	Söderbaum H ... 9 3054
Demonstra-		Hagman S-O 9 3051
tionsrum.....	X/Gx 9 4596

INSTANSEN PLACERADE I VÄSTBERGA

 Västberga allé 36
 Postadress:
 126 25 Stockholm
 Geogr adress VH

Växel 08-19 0000

Inom nätgruppen anropas växeln med 9 9700

X/Gt - Sverige, Televerket

X/GtC	Uddsten B	1043
Sekr	Windahl M-B	1044
Fakturering, budget, besöks- ärenden Tvt	Carlsson A	1046
stationer	Jaensson L	1048
AGF-stationer	Askeholm S	1054
Terminalrum		1073

X/Gk - Tekniskamordning inom Norden
**Systemförvaltning AGF, AKF o ART
Anläggningsdokumentation AGF, Sverige**

Anlägg dok	Johansson A	1062
AGF Sverige	Norlin H	1064
Arkiv	Galdén L	1066
System- förvaltning AGF, AKF o ART	Eklund O	1068

**X/L - Avd. för marknadsföring -
Central- och Sydamerika**
Telefonplan

 Postadress:
 126 25 Stockholm
 Geogr adress HF

Växel 08-719 0000

Chief	X/LC	Hellberg H Öi	9 2451
Ställföretr	X/LA	Lundgren B	9 2252
Sekr	X/LS	Rolvén E M	9 2071
	X/LS	Eriksson B	9 4270
	X/LS	Norman M	9 4691

X/La - Leveranser o allmänna ärenden

Planering, budget	X/LaC	Jarheim O	9 3832
----------------------	-------	-----------	--------

Leveranser inom X/Lb:s o X/Lve:s marknader	X/LaC	Johansson Å	9 3971
---	-------	-------------	--------

Leveranser inom X/Ln:s o X/Lvm:s marknader	X/LaC	Arnesen R	9 3539
---	-------	-----------	--------

Speciella mark- nadsfrågor	X/LaC	Blixt R	9 3793
-------------------------------	-------	---------	--------

Utbildnings- frågor	X/LaC	Fernström L	9 3531
------------------------	-------	-------------	--------

	X/LaU	Stenberg O	9 2149
--	-------	------------	--------

	X/LaC	Lundgren B	9 2252
--	-------	------------	--------

	X/LbA	Larsson A	9 4791
--	-------	-----------	--------

	X/LbC	Karlsson R	9 3124
--	-------	------------	--------

X/Lb - Södra Sydamerika

Brasilien, Chile, Uruguay	X/LbA	Larsson A	9 4791
------------------------------	-------	-----------	--------

Argentina, Paraguay	X/LbC	Karlsson R	9 3124
------------------------	-------	------------	--------

X/Ln - Norra Sydamerika, Karibien

Colombia	X/LnC	Hedqvist L	9 4839
----------	-------	------------	--------

Venezuela, Karibien	X/LnC	Nilsson B	9 4441
------------------------	-------	-----------	--------

	X/LnC	Hellström O	9 4068
--	-------	-------------	--------

X/Lt - Teknik Central- o Sydamerika

	X/LtC	Nyström T	9 3636
--	-------	-----------	--------

X/Lv - Centralamerika, Västra Sydamerika

Ecuador, Peru, Bolivia	X/LvC	Ling R	9 3284
---------------------------	-------	--------	--------

Centralamerika inkl Panamá	X/LvC	Rosell L	9 3652
-------------------------------	-------	----------	--------

	X/LvmC	Häggblom B	9 4879
--	--------	------------	--------

**X/N - Avd. för marknadsföring -
Nordamerika och
Oceanien**
Telefonplan

 Postadress:
 126 25 Stockholm
 Geogr adress HF

Växel 08-719 0000

Chief	X/NC	Nilsson B Å Öi	9 3007
Ställföretr	X/NmC	Lindblad S	9 2825
Sekr	X/Ns	Kaminski I	9 3134

X/Nm - Mexico

Projekt	X/NmC	Lindblad S	9 2825
	X/NmxC	Tallroth I	9 2630

Planering, fakturering	X/NmpC	Martinelle H	9 2070
---------------------------	--------	--------------	--------

Systemfrågor	X/NmsC	Lasson B	9 2951
--------------	--------	----------	--------

X/No - USA, Canada, Oceanien

Australien	X/NoC	Rhedig I	9 4431
------------	-------	----------	--------

Telecom	X/NoC	Ryberg D	9 4380
---------	-------	----------	--------

Australien OTC	X/NoC	Lång B	9 2129
----------------	-------	--------	--------

USA, Canada, Karibien C&W, Fiji, Nya Zee- land	X/NouC	Jansson R	9 4203
---	--------	-----------	--------

**X/O - Avd. för marknadsföring -
Asien**
Telefonplan

 Postadress:
 126 25 Stockholm
 Geogr adress HF

Växel 08-719 0000

Chief	X/Oc	Jönsson B	9 3178
Sekr	X/Os	Sjögren A	9 9538

Ekonomi, admini- stration	X/Oa	Savelius H	9 4522
------------------------------	------	------------	--------

Marknadsfrågor allmänt	X/Oa	Ohlsson H	9 3268
---------------------------	------	-----------	--------

Leverans- ärenden	X/ObC	Susi O	9 2906
----------------------	-------	--------	--------

X/Od - Mellersta Asien

Sekr	X/OdC	Nilsson I	9 2192
	X/Os	Korpelin A	9 9655

Irak, Libanon, Oman, Syrien	X/OdbC	Nilsson I	9 2192
-----------------------------------	--------	-----------	--------

Kuwait	X/OdeC	Gustafson S	9 2084
--------	--------	-------------	--------

Indien, Iran, Australien OTC	X/OdeC	Nilsson I	9 2192
---------------------------------	--------	-----------	--------

Nepal, Bangladesh, Sri Lanka	X/OdcC	Kaasa R	9 2973
------------------------------------	--------	---------	--------

X/Oe - Bortre Asien

Sekr	X/OeC	Fernström R	9 3608
	X/Os	Dudnik M	9 3212

Thailand, Burma	X/OefC	Wall B	9 3737
--------------------	--------	--------	--------

Malaysia, Singapore	X/OekC	Wall B	9 3737
------------------------	--------	--------	--------

Indonesien, Fjärran Östern	X/OepC	Sköien P	9 4565
----------------------------------	--------	----------	--------

X/Ol - Saudi-Arabien

Ställföretr	X/OlC	Johansson B	9 3557
	X/OlA	Henschen S	9 4177

Sekr	X/OlA	Rafecas B	9 2895
------	-------	-----------	--------

Projektgrupp 1, ARE 11	X/OlBc	Andersson R	9 4419
---------------------------	--------	-------------	--------

Projektgrupp 2, ARE 13	X/OldC	Omholt R	9 4201
---------------------------	--------	----------	--------

Projektgrupp 3, AXE	X/Olfc	Ölander P-O	9 4343
------------------------	--------	-------------	--------

Projektgrupp 4, centraliserad utrustning	X/Olfc	Goos J	9 5713
--	--------	--------	--------

Leveransfrågor	X/Olfc	Dahlgren L-E	9 4638
----------------	--------	--------------	--------

 X/F
 X/S
 X/Y
 X/A
 X/B
 X/C

 X/H
 X/V
 X/M
 X/R
 X/T
 X/U

 Fabr
 Dotterb

 Kortnr
 All fört

X/F TELEFONSTATIONSDIVISIONEN
**Avd. för marknadsföring-
 Afrika**

Telefonplan
Postadress
 126 25 Stockholm
Geogr adress HF Växel 08-719 0000

Chef..... X/Fc Bäck R..... 9 2171
Sekr..... X/Fs Kriström A-K..... 9 9471

Ekonomi, admini-
 stration,
 metoder,
 speciella
 utredningar X/Fa Berglund H..... 9 2275

X/Fg - Algeriet, Marocko, Tunisien
 X/FgC Thanger H..... 9 2485
 Alm ärenden X/FgCa Gyllenberg K J..... 9 2753
 Tunisien,
 Marocko X/FgCb Olsson O L..... 9 2329
 Algeriet,
 västra regionen
 (Oran) X/FgCd Sernbo U..... 9 3155
 Algeriet,
 centrala o
 östra regionen
 (Alger,
 Constantine) .. X/FgCe Moberg L..... 9 4282

X/Fn - Egypten, Libyen, Sudan
 X/FnC Nilsson K..... 9 2125
 Sekr X/Fs Ritze L..... 9 3270

Allm frågor o
 ETC-ärenden,
 Egypten X/FnCb Karlsson M..... 9 3004
 Egypten X/FnPC Hemstad B..... 9 4600
 Libyen, Sudan ... X/FnCd Davidsson L..... 9 2931

X/Fv - Östra, västra o södra Afrika
 X/FvC Pahverk V..... 9 4732
 Sekr X/Fs 9 9624

Ö Afrika,
 Liberia X/FvCc Karlsson L..... 9 4589
 Nigeria,
 Angola,
 Guinea-
 Bissau X/FvnC Alm L..... 9 2128

X/S TELEFONSTATIONSDIVISIONEN
**Avdelningen för
 produktplanering**

Telefonplan
Postadress:
 126 25 Stockholm
Geogr adress HF Växel 08-719 0000

Chef..... XSc Sörme K Öi..... 9 5666
 Sekr..... X/Ss Hobiger M..... 9 3046
 Konsult..... X/SK Diesen A Öi..... 9 2080

X/Sb - Speciella funktioner
 Ekonomi,
 utbildning..... X/Sb Grönstedt I..... 9 2427
 Utredningar,
 patent X/Sb Edström N H..... 9 3122
 AXE, teknik o
 hantering X/Sb Mikkola O..... 9 1729

X/Sd - Telefonifunktioner
 X/SdC Trolli B..... 9 3028
 Sekr X/Sds Trolin A..... 9 4092
 Signalering X/SdCb Eriksson G..... 9 4458
 Abbonnent-
 funktioner..... X/SdCf Thune U..... 9 3131
 Transmissions-
 frågor X/SdGc 9 3028
 Taxering,
 Centrex o
 telefonister X/SdKc Aismar K-A..... 9 2942

**X/Se - Introduktion o tillämpning av
 telefonstationssystem**
 X/SeC Nilsson B..... 9 4650
 Sekr X/Ses Eriandsson A..... 9 2876

Källsystem-
 samordning
 Xf-sektorn X/SebC Vestin C-G..... 9 4505

X/Sm - Produktplaneberedning
 X/SmC Lundberg C..... 9 9452
 Sekr X/Sms 9 3046

X/Su - Drift o underhåll av telenät
 X/SuC Jönsson I..... 9 4410
 Sekr X/Sus Nilsson K..... 9 3095

Produkter för
 drift o under-
 håll X/SubC Nordqvist G..... 9 4936

**Funktioner o
 metoder för
 drift o under-
 håll**..... X/SudC Söderberg L..... 9 3009
 Tillförlitlighet X/SueC Strandberg K..... 9 3016

Förvaltnings
 hantering av
 SPC-stationer X/SufC Svenle I..... 9 4289

Stations-
 byggnad:
 Normer o
 utrustning..... X/SugC Hellström B..... 9 0567

X/Sy - Planering o dimensionering av telenät
 X/SyC Braugenhardt S. 9 4669
 Sekr X/Sys Turtiainen M..... 9 4776
 Nätutveckling X/SyCb Bragwad P..... 9 2901

Nätoptimerings-
 projekt X/SyDc Rudberg A..... 9 4258

Nätoptimerings-
 system X/SyNc Bergsten S..... 9 4631

Kapacitet,
 kopplings-
 system X/SyTc Gunnarsson A... 9 4109

Kapacitet,
 styrsystem X/SyZc Håkansson L..... 9 4100

Dataterminal X/S 9 3045

X/Y TELEFONSTATIONSDIVISIONEN
**Avd. för marknads-
 föringservice**

Telefonplan
Postadress:
 126 25 Stockholm
Geogr adress HF Växel 08-719 0000

Chef..... X/YC Augustinsson H
 Öi..... 9 3400
 Skybäck S..... 9 2103

Allm frågor X/Ya Skybäck S..... 9 2103
 Sekr X/Ys Gunnarsson B..... 9 2357
 Moberg E-B..... 9 2357

X/Yd - Översättning, utskrift
 X/YdC Rynell G..... 9 2250

X/Yg - Grafisk produktion
 X/YgC Fulton B..... 9 4533

Grafisk form-
 givning..... X/YgaC Georgii I..... 9 2841
 Ateljé..... X/Yga Janson A..... 9 3865
 Ordböcker..... X/Yg 9 2879

Expeditioner:
 Kontors-
 materiel X/Yg 9 3617
 Säljande
 broschyrer X/Yg 9 4360

X/YI - Teknisk information till licenstagare
 X/YIC Nyberg A..... 9 4787
 Sekr X/YIs Kyleberg E..... 9 4730

Hjälpmedel,
 arbetsflöden,
 reparations-
 depåer X/YIaC Ericsson E..... 9 4552
 Dokumentorder X/YIdC Linder A..... 9 4549
 Kretskorts-
 reparationer ... X/YIrC Norrman L..... ÄL 8110

X/Ym - Marknadsföring YM-produkter
 X/YmC Walter R..... 9 4336
 Sekr X/Yms Kjellberg M..... 9 4344

Marknadsföring,
 koordinering .. X/YmF Aldestam L..... 9 4357

Speciella
 marknads-
 frågor X/Ymf Sundkvist J..... 9 4356

Order-
 bevakning..... X/Ymf Linder I-M..... 9 4388
 Interurbansutr .. X/YmiC Lindström G..... 9 3130
 Specialväxlar .. X/YmmC Björkman T..... 9 4449
 Export..... X/Ymm Falk Ö..... 9 4478
 Standardväxlar X/YmoC Andersson A..... 9 4359
 Teknik X/YmiC Kristel A..... 9 4423

X/Yx - Säljstöd
 X/YxC Sandberg K..... 9 4417
 Sekr X/Yxs Heuves R..... 9 4416
 Säljstöd X/YxaC Andersson L-A..... 9 0091

Konkurrent-
 information X/Yxa 9 3148

Offertstöd,
 kostnads-
 analyser X/YxbC Ehrby B..... 9 2375
 Prislistor X/Yxb Widén G..... 9 2447

Marknads-
 förings-
 utbildning..... X/YxuC Cavalli-Björkman
 A..... 9 5063

X/Yu - Utbildning

Tellusborgsvägen 83-87
Postadress:
126 25 Stockholm
Geogr adress TN Växel 08-719 0000

Spec frågor X/YuA **Lillsund G** 9 5026
Skr X/YuA **Bilkenroth O** 9 5032
Skr X/Yus **Spång E** 9 5048
Drift o under-
håll AXE X/YuDC **Sundqvist G** 9 5123
AKE, AXE
special-
system X/YueC **Högberg I** 9 5027
Lokalsystem
ARF/ARE 11 X/YuFC **Bassili B** 9 4562
Transitsystem
ARM/ARE 13 X/YumC **Johansson T** 9 1997
Planering tele-
nät, AXE-
teknik/
försäljare X/YupC **Leijon H** 9 3918
AXE-utbildning,
samman-
hållning X/YuXC **Hansson S** 9 5059

X/A - Afdelningen för komponentteknik och byggsätt

TELEFONSTATIONSDIVISIONEN

Telefonplan
Postadress:
126 25 Stockholm
Geogr adress HF Växel 08-719 0000

Chef X/AC **Lundkvist B** 9 3502
Skr X/As **Svanström K** 9 3618
Bitr avd chef
komp teknik X/IAB **Eckholm O Öi** 9 9621
Skr X/Abs **Johansson B** 9 9622
Normering,
standard X/IABn **Harris P-O** KK 6426
Skr X/IAs **Hägg I** KK 6250
Rationali-
sering X/IAR **Johannesson E** 9 3490
Konstruktions-
koordinering X/IAT **Lundh B** 9 2521
Dokumentation
för byggsätt X/AuK **Melin B** 9 4224
Kylteknik X/AuV **Vesterberg H** 9 2426

X/Äp - Planering o uppföljning

X/ÄpC **Falck J** 9 4601
Skr X/Äps **Pettersson V** 9 3972
Planering X/Äp **Nylander R** 9 3482
Utställningar,
demonstra-
tionsmtrl X/Äp **Ekwall S** 9 4778
Lokaler X/Äp **Johansson A** 9 4163
AR- o ADB-
utredningar X/Äp **Andersson H** 9 2596

CENTRAL KOMPLEMENTINSTANS FÖR H-OMRÅDET**X/Ad - Mekanik för mönster- o kretskort, anslutningsdon**

Skr X/AdC **Dietsch A** 9 2650
X/As **Svanström K** 9 3618
Spec konstr,
patent X/Ad **Wahl S** 9 2819
Utredningar X/Ad **Saviharju J** 9 3686
Mönster- o
kretskorts-
mekanik 1 X/AdbC **Öhman T** 9 3032
Europadon X/Adb **Widlund G** 9 2126
Anslutn don X/AdgC **Petersson Å** 9 2117
Mönster- o
kretskorts-
mekanik 2 X/AdmC **Ringensson F** 9 4006
Monterings-
fall X/Adm **Haglund I** 9 3411

X/Ag - Mikroretsar

X/AgC **Ögren S** 9 4240
Skr X/AgS **Jarl G** 9 2934
Testprogram,
testhjälp-
medel X/AgTC **Wikström S** 9 4355
Teknik-
utrustning X/Agf **Östberg** 9 4788, 9 4819
Macrodata-
utrustning X/Agf **Ekblöf G** 9 9610
Digitala kretsar X/AgHC **Ekblöf G** 9 4271
Analoga
kretsar X/AgIC **Persson L** 9 2757
Upplysningar X/AgI **Gunnarsson A** 9 2404
Teknologi o till-
förlitlighet X/AgTC **Westberg V** 9 2802
Tillförlit-
lighets-
frågor X/AgT **Sävström B** 9 4280

X/AI - Diskreta elektronikkomponenter

X/AIC **Borgström I** 9 3601
Skr X/Abs **Johansson B** 9 9622
Assistent X/AIB **Schrader H** 9 4363

Fasta motstånd
o motstånds-
nät X/AidC **Nyström G** 9 2958
Upplysningar X/Aid **Bareksten A** 9 4370
Kondensatorer X/AikC **Holmberg A** KK 6285
Upplysningar X/Aik **KK 6183, 6460**
Diskreta halv-
ledarkomp X/AiIC **Jansson S** 9 4352
Upplysningar X/AiI **Storm S** 9 4366
Övriga elektro-
nikkomp X/AimC **Widlund E** KK 6217
X/Aim **Lindberg C** KK 6286
Kristall-
teknik X/Aim **Augst H** KK 6094

X/Ak - Elektromekaniska o magnetiska komponenter

X/AkC **Wiklund T** 9 3600
X/Äps **Elgeryd K** 9 4296
Skr X/AkC **Wiklund T** 9 3600
X/Äps **Elgeryd K** 9 4296
Förbindnings-
frågor X/AkT **Sterne E** 9 3499
Reläer,
småväjlare,
transforma-
torer X/AkBC **Thurenius A** 9 2523
Transformatorer
o induktorer,
prestanda o
tillämpning X/AkDC **Lindqvist A** KK 6372
Artikelspeci-
fikationer X/AkD **Parsmann E** KK 6186
Ferritmtrl X/AkD **Lepik T** KK 6182
Dokumenta-
tion X/AkD **Estbro B** KK 6181
Transforma-
torer med
plåtkärna X/AkD **Zylberszac M** 9 4350
Övrig elektro-
mekanik X/AkIC **Johansson G** 9 4438
Manöver- o
indikerings-
don X/AkHC **Siljekvist S** 9 2185
Väjlare,
räknare,
emballage X/AkRC **Wiljanen B** 9 4182

X/AI - Laboratoriet för elektromekaniska komponenter o miljöprovning

X/AIC **Bengtsson S** 9 9623
Skr X/AIs **Berglund L** 9 4242
Kortmonterade
komponenter,
klimatisk
miljöprovning X/AleC **Benjamin G** 9 4266
Värmeämätning X/Ale **Ljung K** 9 4517
Provutrustn,
mätmetoder X/AIGC **Zányi B** 9 4368

Kontakter X/AIKC **Theobald H** 9 3602
Mek miljö-
provning X/AIMC **Sjögenbo D** TN 9 1252
Lab X/AIM **Sjögenbo D** TN 9 1243
Reläer, väjlare,
manuella
komponenter X/AIVC **Andersson L O** 9 4233

BYGGSÄTTSTEKNIK

X/Ae - Byggsätsteknik
X/AeC **Alexandersson R** 9 2278
Skr X/Aps **Pettersson V** 9 3972
Virning X/Ae **Wetterhall A** 9 2325
AR-byggsätt X/AeAC **Elgeryd I** 9 4273
AK-byggsätt X/AeDC **Skoug E** 9 3491
Komponent-
montering X/AeD **Dahlgren B** 9 3996
Fixturer,
kabelmallar X/AeTC **Andréasson B** 9 2135
Produkt-
märkning,
signering X/AeF **Linder K** 9 4175
AX-byggsätt X/AegC **Rörström H** 9 3150
Byggsätt för
skåp MK, KK,
SM, stations-
mekanik o
AGF X/AekC **Nygren L** 9 4165
AGF-stativ X/Aek **Horvath K** 9 3771

MANUELLA VÄXLAR

X/Am - Manuella växlar o kontrollutrustning
X/AmC **Ahrent S** 9 4686
X/Aps **Elgeryd K** 9 4296
Skr X/AmC **Ahrent S** 9 4686
X/Aps **Elgeryd K** 9 4296
Kontroll-
utrustning X/AmAC **Magnusson L** 9 3441
Man växlar X/AmbC **Agdahi O** 9 2464
Montage-
verktyg X/AmmC **Bläidh A** 9 4170

X/B · Avdelningen för produktinformation

TELEFONSTATIONSDIVISIONEN

Storastrågränd 8, Sätra
Postadress:
126 25 Stockholm
Geogr adress ST

Växel 08-719 0000

Chief	X/BC	Ekstrand B	8800
Sekr	X/Bs	Persson E	8801
Information	X/BU	Mattson G	8707
Lokaler,			
intendentur	X/BaL	Dahlberg L	8845
Projekt-			
ledning	X/BaP	Gustavsson R	8765
Utbildning	X/Bau	Hägglöf V	8726
Ekonomi,			
budget	X/Bae	Vilmar U	8888

X/Bp - Administration

.....	X/BpC	Tidestam R	8724
Sekr	X/Bps	Stark U	8721
.....	X/Bps	Berglund I	8722
Ändringsinfo	X/BpK	Bernholm G	8723

Kontors-

.....	X/Bp	8721, 8705
Planering	X/BppC	Edin S	8725
BTA-analys	X/Bpp	Kvisterud B	8728
Dokumentför-			
frågningar	X/Bpp	Widen P-A	8727
Beredning	X/BpMC	Svensson B	8734
Ärende-			
mottagning	X/Bpm	Brisling M	8731
.....	X/Bpm	Högbom U	8732
Artikelnr			
utlämning	X/Bpm	Seppä R	8729, 8731
Schemakontroll,			
ändringsinfo	X/BpK	Pöld U	8749
Register	X/BpgC	Sarmiala R	8740
Art register	X/Bpg	Mokdad H	8741
Distribution	X/Bpg	8744, 8743

X/Be - ADB-hjälpmedel

.....	X/BeC	Nevelius I	8814
Sekr	X/Bes	Lindqvist U-B	8815
System-			
utveckling 1	X/BeaC	Graufelds A	8825
System-			
utveckling 2	X/BeFC	Friberg T	8826
System-			
utveckling 3,			
CV-samordn	X/BekC	Engström U	8826
Terminal för			
utveckling	X/Be	Rum 24043	8831
ADB-drift,			
dataprep	X/BedC	Sjölund L-E	8895
Operatörer	X/Bed	Rum 13056	8874
.....		8802

X/Br - Reläsatser, stativ

.....	X/BrC	Larsson A	8785
Sekr	X/Bps	Berglund I	8722
.....	X/Bps	Starck U	8721
Utredningar	X/Br	Holmborg A	8839

Stativ:

.....	X/BrDC	Nordlander R	8829
-------	--------	---------------------------	------

Stativ, appar-

.....	X/BreC	Jacobsen G	8812
.....	X/BrrC	Persson G	8762

BCH/AKORD:

.....	X/BruC	Eriksson A	8786
Primärdata-			
kontroll,			
reklamatio-			
ner	X/BrvC	Kennerö L	8753

X/Bm - Mönsterkort, kretskort

.....	X/BmC	Ång S	8876
Sekr	X/Bms	Salminen M	8718
Gemensamma			
funktioner,			
reklama-			
tioner	X/BmhC	Bryntze G	8691
Planering	X/Bmh	Nilsson A	8692
Artikelnr			
utlämning	X/Bmh	Frisk S	8693
Dokument-			
hantering	X/Bmh	Johnson D	8690
Förbindnings-			
o specifika-			
tionsinfo:			
Kretskort 1	X/BmbC	Sjöman O	8669
Kretskort 2	X/BmdC	Klintevik P	8675
Kretskort 3	X/BmeC	Nilsson R	8682
Mönster-			
kodning,			
fotofram-			
ställning	X/BmfC	Ohlson I	8866

X/Bk - Kretskort, magasin

.....	X/BkC	Andersson S	8630
Sekr	X/Bks	Santunione G	8631
Gemensamma			
funktioner,			
reklamations-			
provning	X/BkgC	Bjursten B-G	8627
Dokument-			
hantering	X/Bkg	Westerbusch M	8651

Förbindnings-

.....	X/BkFC	Svensson K	8853
-------	--------	-------------------------	------

Provningsinfo:

.....	X/BkaC	Tegstam S	8628
.....	X/BkbC	Uleander H-E	8663
.....	X/BkeC	Källström H	8688
.....	X/Bkf	Svandal U	8850

Schemainfo,

.....	X/BkoC	Österlund E	8632
-------	--------	--------------------------	------

X/Bo - Program

.....	X/BoC	Witzig A	8779
.....	X/Bop	Ahblom G	8780
.....	X/BofC	Eriksson S	8776
.....	X/BogC	Ingelid J	8664

Oversättning,

.....	X/BodC	Svensson G	8830
-------	--------	-------------------------	------

X/Bh - Vissa produkter o informationslag

.....		Växel 0150-133 20	
.....		Kortnr 0137	

Sekr

.....	X/BhC	Eriksson S	
.....	X/Bhs	Engman B	

Krets-

.....	X/BhkC	Zagai J	
-------	--------	----------------------	--

Provnings-

.....	X/BhbC	Kolterud K	
.....	X/BhgC	Lögberg O	
.....	X/Bhrc	Nilsson S	

X/C · Avdelningen för dokumentbehandling

TELEFONSTATIONSDIVISIONEN

Telefonplan
Postadress:
126 25 Stockholm
Geogr adress HF

Växel 08-719 0000

Chief	X/CC	Barkland B	9 3005
Sekr	X/Cs	Doherty C	9 4770
Mikrofilm-			
teknik	X/Cs	Nilsson G	9 3743

X/Cf - Dokumentcentral

.....	X/CfC	Andersson R	9 3828
.....	X/CfA	Olsson H	9 3415
.....	X/CfAc	Riihimäki H	9 9171

(Lunchstängt

.....	X/CfA	9 2530
.....	X/CfA	9 3856
.....	X/CfC	Olsson H	9 3415
.....	X/CfE	9 2156
.....	X/CfE	9 3563

Registrering

.....	X/Cfrc	Larsson R	9 2608
.....	X/Cfr	9 2532
.....	X/Cfr	9 2193, 9 2479

Arkivfoto

.....	X/Cfrc	Wirsborg M	9 3208
-------	--------	-------------------------	--------

Ljuskopiering

.....	X/Cfkc	Wirsborg M	9 3208
.....	X/Cfxc	Pettersson M-B	9 3767
.....	X/Cfx	9 4162
.....	X/Cfx	9 3547
.....	X/Cfx	9 4398
.....	X/Cfx	9 1720
.....	X/Cfx	9 0696
.....	X/Cfx	9 0650

INSTANSER PLACERADE I ÖRNSBERG

Instrumentvägen 17
Postadress:
126 25 Stockholm
Geogr adress PR

Växel 08-719 0000

X/Cb - Stationsbibliotek 1

X/CbC **Bonus W**..... 9 0548
Markerarstyrda system X/Cbhc
Dok förteckn... X/Cbh

Tekniska beskrivningar

X/Cbdc Distribution X/Cbd
Kartotek X/Cbd

Installations-, underhålls- o undervisningsböcker

X/Cbic **Bonus W**..... 9 0548

Sammanställning, distribution

X/Cbi **Morén M**..... 9 0592
Distribution av EHB X/Cbi

X/Ce - Stationsbibliotek 2

X/CeC **Pröckl E**..... 9 0620
Skr X/Ces **Schönberger I** .. 9 0720

Stationsbibliotek

AKE X/CerC **Ekberg B**..... 9 0697

Stationsbibliotek

AXE X/CeC **Pröckl E**..... 9 0620

Biblioteksstandard

X/CebC **Pröckl E**..... 9 0620

Bibliotekssammanställning

X/CehC **Kemborg L**..... 9 9354
Distribution X/Ceh

Ref pärmar

X/CepC **Englund C**..... 9 3528
Kopiebest X/Cep

X/H · Avdelningen för anläggningskonstruktion

TELEFONSTATIONSDIVISIONEN

Instrumentvägen 17-19, Örnberg

Postadress:
126 25 Stockholm
Geogr adress PR

Växel 08-719 0000

Chef..... X/Hc **Garhult S Öi**..... 9 4012
Sekr..... X/Hs **Kohonen C**..... 9 0511
X/Hs **Östberg G**..... 9 0511
Planering X/HplC **Oskarsson I**..... 9 0538
Hemkopister X/HfhC **Granath I**..... 9 0516
Utlandskontor X/Hu **Feige H**..... 9 0585

X/Hr - ADB, anläggningskonstruktion allmänt o utbildning

X/HrC **Gerebäck B**..... 9 4033
Skr X/Hrb **Demski C**..... 9 0521
Utbildning X/Hr

Anläggningskonstruktion allmänt

X/HrbC **Olovsson B**..... 9 0532
ADB-hjälpmedel 1 X/HrdC **Holgerson E**..... 9 0545
2 X/HreC **Nyström B**..... 9 0539

X/Hg - Anläggningskonstruktion 1, stationsprogrammering o Data Transcript för AR o AXE

X/HgC **Larsson C**..... 9 2585
Konstruktion 1... X/HgeC **Moberg A**..... 9 0524
Konstruktion 2... X/HgcC **Eriksson H**..... 9 0517
Konstruktion 3... X/HgmC **Lydig L**..... 9 9261

X/Hk - Konstruktion av dokumentation för nya system och delsystem. Anläggningskonstruktion speciella system

X/HkC **Jansson R**..... 9 2609
Projektuppföljningar o utredningar X/HkaC **Böke L**..... 9 0577
Konstruktion 1... X/HkbC **Persson G**..... 9 0581
Konstruktion 2... X/HkdC **Lundgren T**..... 9 0519
Konstruktion 3... X/HkeC **Kling R**..... 9 0564
Konstruktion 4... X/HkfC **Rönnlund E**..... 9 5654

X/He - Anläggningskonstruktion 2, AKE, AXE o AGF Sverige

X/HeC **Forssell H**..... 9 0623
Konstruktion 1... X/HeaC **Ohlson G**..... 9 0622
Konstruktion 2... X/HebC **Grenheden O**..... 9 0635

Konstruktion 3... X/HedC **Sparr S**..... 9 0641
Konstruktion 4... X/HegC **Eriksson H**..... 9 0637

X/Hy - Anläggningskonstruktion 3, AR o AGF

X/HyC **Persson K**..... 9 3492
Skr X/Hs **Lindquist A-L**..... 9 0666
Konstruktion 1... X/HyaC **Kaiser H**..... 9 0677
Konstruktion 2... X/HybC **Nilsson O**..... 9 0665
Konstruktion 3... X/HydC **Lundell L**..... 9 0676
Konstruktion 4... X/HyfC **Johansen B**..... 9 0695
Konstruktion 5... X/HygC **Dahlgren B**..... 9 0693
Konstruktion 6... X/HylC **Johansen K**..... 9 5708

X/V · Avdelningen för provningsteknik

TELEFONSTATIONSDIVISIONEN

Storsätträgd 8, Sättra

Postadress:
126 25 Stockholm
Geogr adress ST

Växel 08-719 0000

Chef..... X/Vc **Öfverholm S**..... 8900
Bitr avd chef X/Vb **Edgheorn H**..... 8700
Skr X/Vs **Enholm K**..... 8901
Säljstöd, utbildning X/Vu **Gillgren C-O**..... 8610
Planering X/VppC **Lindqvist I**..... 8623
Material X/Vpp **Katzenstein G**..... 8621

X/Vg - Provningsmetoder

X/VgC **Hammarlund S**..... 8887
Skr X/Vgs **Daza L**..... 8708
Metod-samordning... X/VgmC **Pettersson S-A**..... 8612
Metoder AX-familjer X/VgaC **Johansson K**..... 8690
Provningskvalitet X/Vgk **Norman K**..... 8761
Felcentral X/Vgk **Jansson K-O**..... 8620

X/Vt - Provningsystem

X/VtC **Mårtensson E**..... 8600
Skr X/Vts **Wedgal L**..... 8816
Konstruktion 1... X/VtkC **Petersson B-E**..... 8607
X/Vtk **Jansson G**..... 8603
Konstruktion 2... X/VtgC **Stadler T**..... 8611
Konstruktion 3... X/VtIC **Ivarsson S-G**..... 8609
Programkonstr X/VtOC **Kempe U**..... 8915
Datorrum X/VtO
LPA referensanläggning X/Vt Rum 23040..... 8880
Lab X/Vt Rum 23044..... 8877

X/Vk - Mätmetoder

X/VkC **Riise K**..... 8772
Skr X/Vks **Öström S**..... 8902
El konstruktioner 1... X/VkeC **Svensson P-O**..... 8906
El konstruktioner 2... X/VkvC **Pettersson B**..... 8908
Instrument 1... X/VkgC **Henner K-E**.. HF 9 3503
Instrument 2... X/VkiC **Pettersson R** HF 9 4500
Instrument-service expedition X/Vkg **Samuelsson N** HF 9 1482

X/Vm - Mekaniska konstruktioner

X/VmC **Johansson H**..... 8775
Skr X/Vms **Johansson H**..... 8936
Konstruktion 1... X/VmaC **Carlbon L**..... 8955
Konstruktion 2... X/VmbC **Wathén V**..... 8956

X/M · Avdelningen för systemkonstruktion 1

TELEFONSTATIONSDIVISIONEN

Tellusborgsvägen 83-87

Postadress:

126 25 Stockholm

Geogr adress TN

Växel 08-719 0000

Chef X/MC Ljungfeldt O 9 1734
 Sekr X/Ms Pettersson E 9 1806

X/Map - Planering, administration

Planering, administration X/Map Ohlsson A 9 1744
 Kontorsservice, projektadministration X/Map Gran L 9 1520
 Översättning X/Map Thorén C 9 1803

X/Mh - Systemprovning, dataservice

X/MhC Karlsson L 9 1782
 Sekr X/Mhs Fernström B 9 3145
 APZ-drift, provningsmetoder o hjälpmedel X/MhdC Ohlsson S 9 3625
 APS-drift X/MheC Foresi L 9 0887
 Expedition X/Mhe 9 1790
 Projektering X/Mhbc Grönlund L 9 4599
 Inprovning, service X/MhfC Wahlsten P 9 1524
 Provanläggning bibliotek X/MhgC Straka E 9 3229
 APZ förtstod X/MhzC Eriksson P-E 9 5118
 Kontrollrum X/Mh .. 9 5134, 9 5135, 9 5142
 Stativsalar X/Mh 9 5143, 9 5144
 Montageförmän X/lss 9 1022

X/Mj - Konstruktion o projekt 1

X/MjC Persson A 9 1688
 Sekr X/Mjs Havila V 9 1035
 Projektadministration X/Mj Falkenå O 9 1717
 Konstruktion 2 X/MjeC Larsson M 9 5395
 Konstruktion 3 X/Mjfc Lindgren P-E 9 1698
 Konstruktion 4 X/Mjgc Hellström I 9 1713
 Andersson T 9 1706
 Systemprovning X/Mjpc Edberg E 9 1703

X/Mk - Konstruktion o projekt 2

X/MkC Wahlgren L 9 1746
 X/Mks Anttila N 9 5160
 Projektadministration X/Mk Holtzberg G 9 5456
 FATME - TIM-ärenden X/Mk Eriksson B 9 1785
 Systemprovning X/MkdC Asplund H 9 1762
 Konstruktion 2 X/Mkfc Fegler B 9 1770
 Stations-sammansättning X/MkgC Andersson G 9 5162
 Konstruktion 1 X/MkhC Björkman L 9 4905
 Stations-sammansättning X/MkoC Ek T 9 1695

X/Mr - Konstruktion o systemförvaltning

X/MrC Langemark B 9 1813
 Sekr X/Mrs Ericson B 9 4903
 Konstruktion 2 X/MrgC Du Rietz J 9 1751
 Konstruktion 3 X/MrhC Swerup J 9 1814
 Konstruktion 1 X/MrpC Lundström U 9 1823

X/Mt - Konstruktion, drift o underhåll

X/MtC Sone K A 9 4194
 Sekr X/Mts Tillman L 9 5150
 Assistent X/Mit Skugge B 9 1818
 Konstruktion 1 X/MtdC Hobiger K 9 3120
 Konstruktion 2 X/MteC Ringqvist T 9 5777
 Konstruktion 3 X/Mtfc Björklund T 9 2167

X/R · Avdelningen för systemkonstruktion 2

TELEFONSTATIONSDIVISIONEN

Telefonplan

Postadress:

126 25 Stockholm

Geogr adress HF

Växel 08-719 0000

Chef X/Rc Andersson T Öi 9 3206
 Sekr X/Rs Nilsson I-B 9 2864
 Systemhantering X/RH Ölander L 9 3989
 Systemstruktur X/RH Jonsson C-A 9 3436
 Planering X/Rpp Costa Ferreira R 9 4445
 Allm ärenden X/Rpp Laul H 9 3080

X/Rm - Lokalstationer 1

X/RmC Hilmo T 9 3607
 Sekr X/Rms Tofeldt G 9 2166
 Utredningar X/RmT Lindenhäll S 9 4830
 System X/RmdC Christensson J .. 9 3764
 Kompletteringsutrustning AGF X/RmeC Zahn B 9 3656
 Register, sökare X/RmfC Deu W 9 3247
 Överdrag, väljarsteg X/RmgC Svensson B 9 2337
 Drift, underhåll X/RmoC Olsson T 9 2429

X/Rf - Lokalstationer 2

X/RfC Olsson B 9 2652
 Sekr X/Rfs Awes I 9 3190
 Konstruktion 1 X/RfdC Ahlström G 9 4302
 Konstruktion 2 X/RfgC Amnelius J 9 3619
 Konstruktion 3 X/RfhC Nyström A 9 4326
 Konstruktion 4 ARK-system X/RfIC Andersson B 9 3919

X/Rn - Förmedlingsstationer 1

X/RnC Karlsson I 9 4204
 Sekr X/Rns Aura P 9 3199
 System X/RndC Fernholm J-F 9 2886
 Överdrag X/RnfC Sjöstrand E 9 4252
 Register ARM X/RngC Simion R 9 4199
 ANA 30/ARE 13 X/RnhC Zebel B 9 4171
 ITMC, ATME, CDK X/RniC Lönnqvist G 9 5675
 Debiterings- o provutrustn X/RnkC Hultberg C-G 9 4648

X/Ri - Projekt 1

X/RiC Edin R 9 3412
 Sekr X/RIs Renger B 9 4450
 System X/RlaC Andreassen R 9 5756
 Konstruktion 1 X/RldC Holmqvist B 9 5757
 Konstruktion 2 X/RlgC Pärleby R 9 5770
 Konstruktion 3 X/RlkC Lundkvist T 9 5775
 Konstruktion 4 X/RlmC Nilsson S 9 5776

X/Ru - Projekt 2

X/RuC Jansson H 9 5692
 Sekr X/Rus Alexandersson K 9 5614
 System X/RudC Hågård G 9 2431
 Konstruktion 1 X/RueC Mårtensson L 9 4324
 Konstruktion 2 X/RufC Norevik B 9 3762
 Konstruktion 3 X/RuhC Hemre A 9 4789
 Konstruktion 4 X/RujC Karlberg S 9 3466
 Konstruktion 5 X/RulC Persson G 9 5737

X/Rx - Gemensamma funktioner

X/RxC Kullberg S 9 2514
 Sekr X/Rxs Awes I 9 3190
 Svenska stationer X/RxBc Brehm-Andreassen K 9 4315
 Laboratorie-förråd X/RxfC Bolin L-E 9 2264
 Förråd X/Rxf Johansson S-O 9 4042
 Kartotek X/Rxf Ericsson L 9 4813
 Materialanskaffning X/Rxf Andersson S 9 4310
 X/Rxf Beckman H 9 4878
 Schemaarkiv X/Rxf 9 4403
 Provanläggning X/RxkC Wallanger H 9 4338
 Simulatorprovning X/Rxx Köhler P-O 9 2638
 Produkt-hantering X/Rxmc Holmen T 9 2271
 Produkt-release X/Rxm 9 2271
 Prototyp-granskning X/Rxm Larsson H 9 4318

Gemensamma utrymmen

AGF, ARK X/Rxx Rum 8516 9 3099
 ARF X/Rxx Rum 8516 9 3058
 ARM X/Rxx Rum 8516 9 9179
 ANC X/Rxx Rum 8516 9 9181
 ARE gemensamt X/Rxx Rum 8516 9 4067
 ARE 11 X/Rxx Rum 8516 9 4378
 ARE 13 X/Rxx Rum 8516 9 3050
 ARE 90 X/Rxx Rum 8617 9 3579
 ARE 90 X/Rxx Rum 8617 9 5798
 AKK 50 X/Rxx Rum 8617 9 5798

Verktys- utrustning	X/Fi	Rum 0428	9 2572
X/Fi-terminal	X/Fisk	Rum 0625-26	9 3494
Simulator	X/Fisk	Rum 0517	9 3103

X/T · Avdelningen för systemkonstruktion 4

Tellusborgsvägen 83-87
Postadress:
126 25 Stockholm
Geogr adress TN Växel 08-719 0000

Chief	X/TC	Granberg S-E	9 4926
Sekr	X/Ts	Vesa M	9 4927
Planering, ad- ministration, ekonomi	X/TpaC	Nordlund R	9 1759
Intendentur, projektadm	X/Tpa	Näsholm N	9 3863
Allmän dator- teknik	X/TudC	Skoog T	9 5126

X/Td - Gemensam teknik o metodik			
	X/TdC	Svensson G	9 5401
Sekr	X/Tds	Keding A-L	9 5402
ADB-användar- assistent	X/Td	Adler B	9 1794
Konstruktions- regler	X/Td	Ankarbring L	9 3797
	X/Td	Eskilsson B	9 5407
	X/Td	Olsen R	9 5408

ADB-konstruk- tionshjälp- medel			
1	X/TdeC	Torkelsson K	9 4267
2	X/TdgC	Däcker B	9 5405
3	X/TdhC	Skedinger L	9 5409
Konstruktions- metodik			
IBM 370 Batch- terminal	X/TdkC	Eriksson L-O	9 5447
	X/Td		9 5413

X/Te - Projekt			
Styrsystem- utveckling o teknik- bevakning	X/TeC	Andersson J-E	9 1033
Sekr	X/TeT	Lambert J	9 1798
APZ-system	X/TeS	Otterstål A-M	9 9426
Konstruktion 1	X/TeDc	Jönsson A	9 5089
Konstruktion 2	X/TeTc	Linder T	9 4933
Konstruktion 3	X/TeHc	Burwall H	9 4931
Konstruktion 4	X/TeKc	Lindahl J	9 1802
	X/TeC	Träff I	9 4934

X/Tf - Maskinvarukonstruktion 1			
Sekr	X/TfC	Lindquist S	9 1082
Planering	X/Tfs	Andersson K	9 1081
Allmänna utredningar	X/Tfp	Svedjebratt A	9 5440
	X/TfbC	Lindquist S	9 1082
	X/Tfb	Ekman G	9 5090
Konstruktion 1	X/TfcC	Nilsson I	9 1087
Konstruktion 2	X/TfgC	Sundblad Y	9 1073
Konstruktion 3	X/TfhC	Rasmussen E	9 1088
Konstruktion 4	X/TfjC	Avsan O	9 5173
Konstruktion 5	X/TfkC	Härlein C-E	9 1063
Stativhall LPA	X/Tfi		9 2672
Stativhall	X/Tfj		9 1721

X/Tg - Programmeringssystem			
Sekr	X/TgC	Bingefors T	9 5071
System- strukturering o språk	X/Tgs	Törnberg B	9 1972
ADB-teknik o drift	X/Tgt	Jacobson I	9 1822
Konstruktion 1	X/Tgbc	Löfdahl L	9 1977
Konstruktion 2	X/Tgdc	Järvliden K	9 5077
Konstruktion 3	X/Tgdc	Hermansson U	9 1975
	X/Tghc	Bäck G-B	9 5124

X/Th - Maskinvarukonstruktion 2			
Sekr	X/ThC	Larsson B	9 1059
Allmänna utredningar	X/Ths	Pernehagen S	9 1060
Konstruktion 1	X/ThbC	Persson K	9 1067
Instrument, montering, förbindning	X/ThdC	Källskog G	9 1068
Konstruktion 2	X/ThiC	Almström C-A	9 1095
Konstruktion 3	X/ThmC	Hrdlicka F	9 1061
Mekanisk experiment- verkstad	X/ThvC	Öberg B-A	9 1055

X/Tk - Systemprovning			
Sekr	X/TkC	Eriksson E	9 1062
System- provning 1	X/Tks	Lind J	9 5231
Standard- operativ- system	X/Tkdc	Eriksson L-G	9 1091
System- provning 2	X/TkeC	Wigilius R	9 4056
Produkt- samordning	X/TkfC	Eklund B	9 4925
Stativsalar:	X/TkgC	Wärme J	9 3789
AXE	X/Tk		9 5232, 9 5235
Tumba/KFF	X/Tk		9 5228
AXE	X/Tk		9 1386, 9 5227
Kontrollrum	X/Tk		9 0951, 9 1387, 9 1389

X/TI - Apparater o kretsar			
Sekr	X/TIC	Lyssarides G	9 4721
Minnesenheter	X/TIs	Sjööden M-B	9 4722
Tonsignalering	X/TIdC	Ivanyi L	9 3800
Transmissions- kretsar	X/TIeC	Romani S	9 3889
Elektromik- kretsar	X/TIhC	Malmgren L	9 4051
I/O-organ	X/TIiC	Krog-Jensen E	9 3700
Utredningar	X/TImC	Sparreskog C	9 4085
	X/TIuC	Lyssarides G	9 4721

X/U · Avdelningen för systemkonstruktion 3

Tellusborgsvägen 83-87
Postadress:
126 25 Stockholm
Geogr adress TN Växel 08-719 0000

Chief	X/UC	Sundelöf G	9 4904
Sekr	X/Us	Lövgren M	9 5612
Administration allm ärenden, projektadm, utbildning	X/Uap	Hederén S	9 1552
Ekonomi, planering, instruktioner	X/Uap X/Uap	Broberg A	9 1660
	X/Uap	Svensson B-M	9 0857

X/Ud - Systemspecifiering o system- konstruktion			
Sekr	X/UdC	Salomonson E	9 1973
Administration, planering	X/Uds	Terlegård M	9 5182
AXE-system	X/UdC	Meland C	9 4799
APT-system	X/UdeC	Ericson B	9 5714
Dimensionering, tillförlit- lighet	X/UdeC	Örnulf E	9 5768
Projekt, pro- dukterelease	X/UdjC	Wilding K	9 5436
	X/UdkC	Ihse C	9 4575

X/Uh - Systemprovning			
Sekr	X/UhC	Woll L	9 1736
Administration, planering	X/Uhs	Svensson I	9 5644
Provanlägg- ning	X/UheC	Lindbohm T	9 4007
Felcentral, bibliotek	X/UhfC	Bergström B	9 5721
Provning 2	X/UhjC	Carlsson L	9 5744
Provning 3	X/UhkC	Tutturen L	9 5754
Provning 4	X/UhlC	Remdahl S	9 1692
Kontrollrum	X/UhmC	Adauktusson B	9 0855
AXE	X/Uh	Fried D	9 5642
Stativsalar	X/Uh		9 4402, 9 4774
AXE	X/Uh		9 4782
Underhall AXE	X/Uh		9 5192
Provrum RP	X/Uh		9 5190

X/UJ - Projekt o konstruktion 1

Skr	X/UJc	Larson C-G	9 5037
Administration,	X/Ujs	Niiranen M	9 0850
planering	X/Uj	Thunberg G	9 5615
Systemspeci-			
ficerings-	X/Uj	Svanberg L	9 1732
Konstruktion 1	X/Ujfc	Borgström S	9 0954
Konstruktion 2	X/Ujgc	Jönsson S	9 1637
Konstruktion 3	X/Ujhc	Ahlborn G	9 5711
Konstruktion 4	X/Ujdc	Zetterlund N	9 1745
Konstruktion 5	X/Ujec	Källberg B	9 1723
Konstruktion 6	X/Ujkc	Budmark P-A	9 4924

X/Uk - Projekt o konstruktion 2

Skr	X/Ukc	Broby S-B	9 3454
Administration,	X/Uks	Fiore L	9 5695
planering	X/Uk	Vikander L	9 0864
Konstruktion 1	X/Ukcc	Larsson L-Å	9 5719
Konstruktion 2	X/Ukfc	Borgström B	9 4453
Konstruktion 3	X/Ukic	Persson R	9 4391
Konstruktion 4	X/Ukmc	Haraldsson S	9 3157

X/Um - Produkthantering, provningsmetoder

Skr	X/Umc	Broby S-B	9 3454
Provnings-	X/Ums	Belvén L	9 9434
metoder	X/Um	Borgnäs H	9 1675
Produkt-			
hantering	X/Umdc	Zetterholm B	9 1708
AXE - doku-			
mentation	X/Umd	Frey M	9 5767
APS - krav	X/Umd	Wänman A	9 5171
Provnings-	X/UmfC	Fäldt K-G	9 2377
metoder			
Hanterings-	X/UmgC	Belina F	9 5088
principer			

ANTECKNINGAR



Telefonaktiebolaget LM ERICSSON

- Fabriks-
organisation
i princip

Direktion
Direktionsavd

Produktdivisioner
och -avdelningar

Gemensamma
avdelningar

Tillverkning

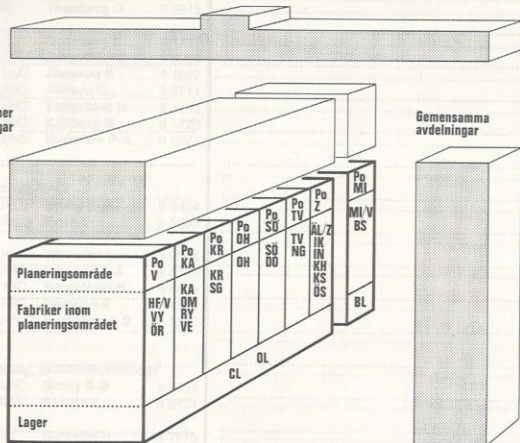

PLANERINGSOMRÅDE V (po V)

HF/V Huvudfabriken, Stockholm
CL Centrallagret, Huddinge
VY Visbyfabriken
ÖR Örebrofabriken

PLANERINGSOMRÅDE KA (po KA)

KA Karlskronafabriken
OM Olofströmsfabriken
RY Ronnebyfabriken
VE Vedebyfabriken

PLANERINGSOMRÅDE KR (po KR)

KR Kristianstadsfabriken
SG Sundbybergsfabriken

PLANERINGSOMRÅDE OH (po OH)

OH Oskarshamnfabriken
OL Oskarshamnslagret

I de fall fabriksbeteckningen ej är samma som den geografiska adressbeteckningen anges den sistnämnda inom parentes.

Exempel: Tellusfabriken inom KK-anläggningen = KK/TV.

Först nämnd fabrik inom resp planeringsområde har de gemensamma funktionerna för planering, beredning m.m.

PLANERINGSOMRÅDE SÖ (po SÖ)

SÖ Söderhamnsfabriken
DO Delsbofabriken

PLANERINGSOMRÅDE TV (po TV)

TV Tellusfabriken (KK)
NG Norrköpingsfabriken

PLANERINGSOMRÅDE Z (po Z)

AL/Z Älvsjö Elektronikfabrik
IK Ingelsta Mönsterkortfabrik
IN Ingelstafabriken
KH Katrineholmsfabriken
KS Karlstadsfabriken
ÖS Östersundsfabriken

PLANERINGSOMRÅDE MI (po MI)

MI/V Mölndalsfabriken (MÖ)
BS Boråsfabriken
BL Borås-lagret

Fabriker och lager

utom MI-divisionens fabrik, MI/V, vilken redovisas under MI-divisionen

BL · Borås-lagret

Sandlids-gatan 3

Pa Pack
500 09 Borås
Geogr adress BL

Växel 033-13 6290
Kortnr 0127

Platschef BSC
Lager G-div BL 190
Gpb: Se org delen Gp

Elmqvist Å Disp
Johansson G Förm

Kabelsyning,
enheter, VtzC
vinnning Vt 766
Kabelsyning ... Vt 766
Enheter Vt 764
Vinnning Vt 763

Jungeryd E Förm
Larsson G Förm
Klaus K H Förm

Kontroll Vkc
Provning Vt 761
Slutavsyning ... Vkd
Tekn utredn. ... Vkb
Underhåll,
provutrustn Vks
Kvalitets-
granskning Vkk

Gunnarsson Ch
Dalberg L-A Förm
Arvidsson S
Gunnarsson R

Lindahl L-A

BS · Borås-fabriken

Sandlids-gatan 3

Pa Pack
500 09 Borås
Geogr adress BS

Växel 033-13 6290
Kortnr 0127

Platschef BSC
Skr, kassa Ve
Personal, Vgvt
tränings-
ledare VaC

Elmqvist Å Disp
Lindqvist K

Hälso- o sjuk-
vård VhC
Fastighets-
förvaltning ViC
Planering VpC

Skoog G
Friestedt C

Ank o avg
gods Vg
Förråd F 765

Elmqvist L
Lindqvist R

Beredning,
dokument-
central VbC
Prod teknik VmC

Se BL
Svenningsson N Förm

Tillverkning ViC
Skydds tjänst . . Vts

Mildsten I
Sundberg R
Silén J G
Röjäs L

Mekanisk
rep verkstad ... Vt 755

Gustafsson E Förm

Stativ, krets-
kort, trans-
formatorer VtmC
Stativ Vt 759
Kretskort Vt 760
Transforma-
torer Vt 762

Elmqvist L
Smith B Förm
Nilsson S-A Förm

Meinstad O Förm

CL · Centrallagret

Elektronvägen 1, Flemingsberg

Pa Box 1129
141 23 Huddinge
Geogr adress CL

Växel 08-774 0460
Kortnr 0128

Tresiffriga nummer gäller vid telefonering
inom CL

Platschef CLC
Skr CLas

Löfgren B 112
Jarl G 113

Anställnings-
kontor CLa
Postrum CLav

Guldbäck B 234
Eriksson E 111

Planering CLpC
Orderberedn . . CLpo
Artikelreg CLpl

Karlsson J-R 114
Nilsson C 118
Blomqvist A 173

Lev bevåkn
Sverige CLps

Göthlund E 116

Förpacknings-
teknik CLb
Arbetsstudier V/Ba

Olsson S 226
Olsson L-O 119

Produktion..... CLIC	Mattsson B	151
Godsmot- tagning..... CL 396	Nygren H Förm	154
Lager: L 71, L 72..... CL 391	Kaikkonen M	229
L 78..... CL 391	Nygren H Förm	154
L 76..... CL 397	Eriksson T Förm	160
Kontroll: Ankomst- kontroll..... CL 393	Hellberg O Förm	147
Kvalitets- övervakning... CL 393	Westrin A Förm	152
Packrum: Standard..... CL 394	Grundin G Förm	149
Special..... CL 395	Nygren A Förm	148
Lådtillv..... CL 395	Nygren A Förm	148
Skeppnings- lager..... CL 392	Harinen J Förm	134
Avg gods..... CL 398	Karlsson S Förm	157
Fastighet..... CL 399	Nielsen P Förm	169

Förråd o lager Älvsjö
Sjättenovembervägen 194
Pa Fack
125 20 Älvsjö
Geogr adress ÅL Växel 08-719 0000

Förråd, lager, transport..... CLfC	Claesson J-O	8559
Expedition..... CLf	Karlsson M	8456
Lager o packrum..... CL 691	Larsson R Förm	8050
Ank o avg gods, intern transport..... CL 696	Lindgren S Förm	8455
Förråd..... CL 699	Larsson R Förm	8050
CL 699	Andersson S	8528

DO · Delsbofabriken

Stationsgatan 12 DO: Växel 0653-106 05
Pa Box 4 Kortnr 0129
820 60 Delsbo SÖ: Växel 0270-100 40
Geogr adress DO Kortnr 0149

Platschef SÖC	Erling U Disp SÖ
Monteringsavd... VT	Pettersson R SÖ
Hopsättning..... Vt 68	Hedberg T DO
Arbetsstudier... Vsa	Lindberg L-E DO

IK · Ingelsta Mönsterkort- fabrik

Ingelsta
Pa Box 72
601 02 Norrköping Växel 011-18 0310
Geogr adress IK Kortnr 0134

Chef IKC	Spångberg A
Sekr..... IKs	Byrge L
Ställföretr..... VyC	Skowronek J
Beredning..... VbC	Bergstedt L
Arb studier o träning..... Vba	Rudeland R
Tillv dokument... Vbt
Kontroll..... VbC	Israëlsson I
Slutavsyning... VkaC	Östlund R Förm
Kvalitets- bedömning..... VkbC	Sjöström I
Planering..... VpC	Renell B
Vp	Räty S
Vp	Molander O

Teknik: Mönster- överföring..... VmC	Lindén L
Fotogra- fering..... VmfC	Nilsson S
Ytbehandl..... VyC	Skowronek J
Underhåll..... VyBc	Ljungberg U
Kemiskt materiallab..... VyIC	Persson O
Mekanisk bearbetning... VgC	Norrbj S

Tillverkning: Mönsterkort, hålmetal- lerade..... Vt 542, Vt 543	Grönqvist J Verk
Mönsterkort, övriga..... Vt 548	Holmqvist J E Förm
Mek bearb..... Vt 544	Norrbj S
Kvällskift..... Vt 541	Blombäck R
Nattskift..... Vt 548	Nilsson K Förm

För övriga allmänna funktioner se
IN Ingelstafabriken

IN · Ingelstafabriken

Ingelsta
Pa Box 72
601 02 Norrköping Växel 011-18 0310
Geogr adress IN Kortnr 0134

Platschef INC	Bidö Å Disp
Sekr..... INS	Westblad A L
Personal..... VapC	Nilsson K U
Ekonomi..... VaeC	Bergström A
Skyddstjänst... Vh	Bjurgard H
Hälsa- o sjuk- vård..... VhC	Hedvall H
Projekt, utbildning..... Vu	Christiansson G
Ek projekt..... Vv	Kristiansen T

Prod teknik..... VbC	Carlson S
Dok central..... Vbr	Landén R
Fastighet..... VIC	Larsson N
Byggnad..... VI	Speer G Förm
Eiservice..... VI	Nilsson L Förm
VVS-service... VI	Larsson G Förm

Planering..... VpC	Thomsen C
VpA	Karlsson J-E
Leveransfrågor utlandet..... DpuLA	Jarheden G

Tillverkning elektronik..... Vrc	Karlsson T
Kretskort, magasin..... VrtC	Kaiste M
ROF K2..... Vt 532	Simonsson T
K4 maskin- montering..... Vt 533	Hjerpe H
Enhetsprov, bestyckning... Vt 535	Johnsson L
Kraft, virning..... VrmC	Kazmierski H
REG..... Vt 527	Nilsson M
Kraft..... Vt 531	Ohlsson C
Virning..... Vt 528	Karlsson K-E
Service..... Vt 534	Westling C
Tränings- skola..... Vt 526	Nilsson S

Kontroll..... VbC	Lindholm A
Ankomst- kontroll..... VkaC	Öhlund L
Beredning... Vka	Lindberg L-I
Kontroll komp..... Vt 529	Druid L Förm
Tillv kontroll... VktC	Björk J
Ambulerande kontroll..... Vt 524	Holstenson A Förm
Provn teknik... VkpC	Gunnarsson G
Beredning... Vkp	Lindström S

Instrument- service..... Vks	Jakobsson J
Förråd..... VIC	Dahlström B
Packning, emballage... Vt 248	Wallin C Förm
F 90, F 537... Vt 525	Ohlsson A Förm
Godsexp..... Vt 525	Lundell B Förm
LN 71..... Vt 537	Nilsson S Förm

KA · Karlskronafabriken

Ölandsgatan 1
Pa Fack
371 01 Karlskrona Växel 0455-191 90
Geogr adress KA Kortnr 0136

Platschef KAC	Larsson G Disp
Ställföretr..... KAS	Sjöberg V
Sekr..... Es	Pettersson L
Hälsa- o sjuk- vård..... VhC	Simonsson G

Produktions- teknik..... BC	Larsson G Disp
Arb studier... BaC	Veneke R
ST 69, rota- tionsutbildn... BatC	Österlin B
Beredning... BtC	Agnéus N
Beredning väljare o stativ..... BtbC	Forsberg S

Beredning telefonprod... BtdC	Fors B
Mekani- sering..... BtmC	Johansson S
Verktys- konstruktion... BvC	Tyrberg G
Verktys- tillverkning... VtI 07	Karlsson L-E

Ekonomi,
personal..... VeC **Magnusson G**
Förkalkyl,
ADB..... Vek **Nilsson K**
Budget,
kostnads-
kontroll..... Vek **Svensson I**
Avlöning,
kassa..... VeA **Åberg S**
Personal-
anställning..... Vep **Bredmark R**
Utbildning..... Veu **Holm G**

Kvalitets-
kontroll..... Vkc **Knudsen F**
Beredning..... VkbC **Wilinger A**
Mätning..... Vkm **Boström B**
Tillv kontr..... Vkt **Nilsson H Förm**

Planering..... VpC **Sundgren B**
Termoplast o
hårdplast..... VptC **Svensson I**
Material,
DAKA..... **Henricsson J**
Inköp..... Vpic **Färm A**
Godsmottagn,
expedition..... Vt 415 **Färm B Förm**

Handläggare av mtrl i DAKA-systemet
Grupp

1..... Vpm **Martinsson K**
2..... Vpm **Martinsson K**
3..... Vpm **Martinsson K**
4..... Vpm **Nilsson I**
5..... Vpm **Nilsson K**
6..... Vpm **Nilsson K**

Tillverkning..... VtC **Ekelund C-G**
Hårdplast,
mellanlägg..... VthC **Fransson A**
Termoplast..... VttC **Polak B**
VtpC **Nilsson J**

Försäljning F:s
KR-grupp..... FppC **Isacsson J**

KS · Karlstadsfabriken

Östenvindsgatan 7
652 21 Karlstad
Geogr adress KS Växel 054-10 2340
Kortnr 0154

Platschef..... KSC **Nilsson S**
Skr..... KSS **Palmgren A-B**
Personal..... Va **Sigfridson T**
Prod teknik..... VbC **Nilsson S**

Metod- o tids-
studier..... Vba **Kvam K**
Kontroll..... Vk **Andersson O**
Tillverkning..... Vt 633 **Johansson E Verkm**
Vt 633 **Åfeldt E Förm**
Förråd, transp..... F 639 **Åfeldt S**
Reparation,
underhåll..... Vt 637 **Hjulström B Förm**

NG · Norrköpingsfabriken

Bredgatan 33
Pa Box 3006
600 03 Norrköping
Geogr adress NG Växel 011-18 0380
Kortnr 0141

Platschef..... NGC **Lindén R**
Personal-
anställning..... VeA **Johansson O**
Kassa..... VeA **Malmgren K**
Telefonväxel..... VeA **Andersson M**
Utredningar..... VeT **Håkansson R**

Vh - Hälso- o sjukvård
VhC **Hedvall H**

Anmälan till
läkare, vänt-
rum..... Vh **Boda I**
Sjuksköterska..... Vh **Franzen M**
Skyddstjänst..... Vhs **Bjurgard H**

Vpp - Planering

FDM..... VppC **Person S-O**
Ställföretr,
utlandstillv,
detaljillv..... Vpp **Person S-O**
REG, legotillv..... Vpp **Andersson H-F**
Kabeltillv, ZGC..... Vpp **Larsson G**
PCM..... Vpp **Carlsson P**
Förstärkar-
brunnar..... Vpp **Wallström G**
Johansson G

Vb - Produktionsteknik

Ställföretr,
arb studier..... VbaC **Johansson B**
Metoder o
utredningar..... Vbm **Wangberg U**
Beredning..... Vbt **Bergman J-E**
Träningsledare..... Vbu **Carlsson B**
Mekanisering
o verktyg..... Vbv **Wangberg U**
Aman A

Vk - Kontroll

Mottagnings-
kontroll..... Vkc **Szudy L**
Provning..... VkcC **Malmsten B**
Lednings-
förstärkare
ZGC..... Vkp **Lindmark S**
PCM..... Vkp **Andersson T**
Spolar REG..... Vkp **Stenström O**
FDM..... Vkp **Weisinger F**
Edquist P

Provuinstru o
instrument..... VkiC **Schwerger L**

Tillv kontroll..... Vkt **Dahlgren G**

Vt - Tillverkning

Inköp..... VtC **Lindesvik B**
Skola..... Vt 310 **Johansson G**
Spolar REG,
satsar RYT..... Vt 311 **Fyrberg R Förm**
Mek verkstad..... Vt 312 **Orest S Förm**
Verktyg..... Vt 312 **Johansson P Förm**
PCM, kablar,
fast utrustn..... Vt 313 **Hellberg A Förm**
Mottagnings-
kontroll..... Vt 314 **Gänsler J Förm**
Detaljföråd..... F 315 **Erlandsson N Förm**
Godshantering .. F 315G **Arvidsson B Förm**
Kartotek..... F 315 **08-719 6116**

Maskinell
montering..... Vt 316/1 **Lysén A Förm**
Förarbete..... Vt 316/2 **Holm H Förm**
Kablar..... Vt 317 **Pettersson H Förm**
Lednings-
förstärkare..... Vt 318 **Pettersson H Förm**
FDM..... Vt 319 **Rosin O Förm**
PCM..... Vt 721 **Johansson B Förm**
Förstärkar-
behållare..... Vt 723 **Holm B Förm**
Förråd appar-
ater o fast
utrustning..... F 736 **Erlandsson N Förm**
Parkerings-
förråd..... F 737 **Erlandsson N Förm**
T-lager..... LN 74 **Erlandsson N Förm**

OH · Oskarshamnsfabriken

Gyllings väg 9
Pa Box 29
572 01 Oskarshamn
Geogr adress OH Växel 0491-160 40
Kortnr 0144

Platschef..... OHc **Nordström B Disp**
Skr..... OHs **Stenfelt U**
Skyddstjänst..... Vs **Lindström S**

Personaltjänst,
kassa, inre
tjänst,
utbildning..... VeC **Enarsson L-E**
Arbetslöner..... Ve **Hällblad H**
Fastighets-
förvaltning..... VtC **Cannerström R**

Produktions-
teknik,
metod- o
arb studier..... VbC **Sjärnquist S**
Produkt-
beredning,
träning
ST 69..... VbA **Lindström S**
Beredning..... Vbb **Holgerson G**
Mekani-
sering..... Vbm **Karlsson K**

Planering VpC **Kjell A**
 ST-apparater, ROA/ROE Vpa **Andersson G**
 Larmutrustn ... Vpa **Nilsson E**
 Kundanpassn, BDC, BDV Vpb **Ahlgren M**
 LMS O-serier Vpb **Skyllborg G**
 DAKA-transaktioner Vpd **Engström K**

Handläggare av mtrl i DAKA-systemet
 Grupp
 2 Vpa **Nilsson E**
 A Vpb **Ahlgren M**
 B Vpb **Ahlgren M**
 C Vpb **Ahlgren M**
 D Vpa **Andersson G**

Godsmot-tagning Vt 286 **Ekman N**
 Förråd F 288 **Nilsson S Förm**

Kvalitetsstyrning Vkc **Svennerfors G**
 Tillv kontroll ... Vkt **Ivarsson S Förm**
 Kontrollberedning o service Vkb **Andersson L**
 Mottagningskontroll VkaC **Andersson A**

Tillverkning telefoni-utrustning Vt 291, 292 VtaC **Danielsson L**

Kundanpassning o systemprov Vt 298 VtkC **Jönsson S**
 Verktygsavd Vt 299 **Ahl L-Å Förm**

OL · Oskarshamnslaget

Gyllings väg 9
 Pa Box 29
 572 01 Oskarshamn Växel 0491-160 40
 Geogr adress OL Kortnr 0144

Platschef OHC **Nordström B Disp**
 Lager LMS OL **Svensson R Förm**
 LMS/KI: se Org delen, dotterbolag, LMS

OM · Olofströmsfabriken

Rösjövägen
 293 00 Olofström Växel 0454-482 30
 Geogr adress OM Kortnr 0142

Platschef OMC **Olofsson E**
 Kabelsyning, förbindning OM **Lindholm S Verkm**
 Provning Vt 87 **Johansson B**

RY · Ronnebyfabriken

Fridhemsvägen 15
 372 00 Ronneby Växel 0457-129 10
 Geogr adress RY Kortnr 0148

Platschef RYC **Wahlin B-Å**
 Primärtillverkn, lackering Vt 73 **Andersson P-O Verkm**
 Sekundärtillv Vtl 70 **Wahlberg L**
 Kontroll, provning Vt 89 **Green K Verkm**
 ST 69 **Håkansson N**
 Godsmottagn, lager Vt 39 **Johansson B-G Förm**

SG · Sundbybergfabriken

Wasagatan 4
 Pa Box 111
 172 23 Sundbyberg 08-28 4444
 Geogr adress SG/KR 08-29 4950

Platschef SGC **Maripuu E**
 Ritkontor Vbr **Lundström N**

SÖ · Söderhamnsfabriken

Granvägen
 Pa Fack
 826 01 Söderhamn Växel 0270-100 40
 Geogr adress SÖ Kortnr 0149

Platschef SÖC **Erling U Disp**
 Sekr SÖS **Jansson U**
 Spec uppdrag ... Vu **Kjellberg R**
 Personal VaC **Johansson L**

Personalanställning Vap **Dahlström R**
 Försäkringsfrågor Vaf **Widlund B**
 Postdistr, kontorslager Vav **Dahlberg A**

Häls- o sjukvård VhC **Magnusson M**
 Sekr Vhs
 Sjuk-sköterska Vh
 Sjukgymnast .. Vhg
 Skydds tjänst .. Vht **Bäckström G**
Cardell H
Wernersson S

Ekonomi EC **Skjutare B**
 Redovisning EbC **Axzell C-G**
 Kassa Ex **Blom L**
 Lönekontor EaC **Thörnros E**
 Förekalkyl EkC

Planering VpC **Mowald P**
 Prod fördeln ... VppA **Lindgren L-G**
 Inköp råmtrl ... VpmA **Ohlsson O**

Väljare, nätmateriel, samtalsräkn, man materiel VpAc **Dundeberg S**

Strömförsörjningsmtrl, jacklister, tidkontr mtrl ... VpbC **Johansson B**
 DAKA VpdC **Törnqvist H**

Handläggare av mtrl i DAKA-systemet
 Grupp

0 Vpb **Svensson T**
 1 Vpb **Gustavsson B**
 2 Vpb **Johansson F**
 3 Vpb **Hansson L-G**
 4 Vpb **Östberg R**
 5 Vpb **Bergsten G**
 6 Vpb **Forsberg A**
 7 Vpa **Karlsson G**
 8 Vpa **Nygren T**
 9 Vpa **Nilsson T**
 A Vpa **Westman A**
 B Vpa **Karlsson L**
 C Vpa **Bäckström L**
 E Vpm **Olsson O**

Beredning VbC **Risberg K**
 Vb **Norgren I**
 Ritn central ... Vbr **Pettersson M**

Verktys konstruktion ... VvC **Risberg K**
 VvrC **Abrahamsson B**

Verktystillv VvC **Risberg K**
 Vt 866 **Frisk N Verkm**
 Verktysförråd F 892 **Svensson B Förm**
 Tillv chef VT **Pettersson R**

Arbetsstudier VsC **Sandberg S-E**
 Primärtillv VsaC **Skärberg R**
 Sekundärtillv ... Vsa **Swing H-O**
Persson G

Kontroll KI **Sörberg J**
 Prim kontroll ... K 72 **Leifher Å Förm**
 Sek kontroll ... K 74 **Quick M**

Maskinavd Vtl 64 **Torén A**
 Automat-svarvning Vt 862 **Persson B Förm**
 Plåt- o svets-avd Vt 861 **Olsson I Verkm**
 Pressning Vt 863 **Olsson I Verkm**
 Finmekanik ... Vt 864 **Karlsson B Verkm**
 Ytbehandl Vt 865 **Westlund S E Verkm**

Monteringsavd ... Vtl 51 **Ladig K**
 Hops el Vt 851 **Öqvist H Verkm**
 Hops mek Vt 867 **Hanold M Verkm**

Förråd, transp ... Vtf **Johansson W**
 Fastighet Bf **Westberg N**

OL
 OM
 RY
 SG
 SÖ
 TV

V
 V/B
 V/P
 V/T

VE
 VY
 Z
 ÖR
 ÖS

TV · Tellusfabriken

Dialoggatan, Kungens Kurva
Postadress:
126 25 Stockholm
Geogr adress KK

Växel 08-719 0000

Chef.....	TVC	Jonson G Öi.....	6129
Sekr.....	TVas	Engdahl U.....	6128
Konferensrum, beställning.....	TVas	Engdahl U.....	6128
Utställning.....	TV		6220

Tve - Ekonomi

Redovisning, utredning.....	Tve	Engström B.....	6149
Kalkyl, priser.....	Tvek	Karlsson E.....	6100
	Tvek	Åström J.....	6187
	Tvek	Olah-Deak E.....	6051
	Tvek		6403

Tvp - Planering

Orderregistre- ring, avverk- ningsapp, spolar.....	TvpPC	Abrahamsson B... 6549	
REG-spolar.....	TvpP	Wandel A..... 6360	
Skrivrum.....	TvpP	Stoltz R..... 6327	
Telex, tele- copier.....	TvpP	Dalerup Q..... 6111	
	TvpP		6119

Hyllblock,

apparater, lagerdetaljer.....	TVpC	Gottberg B..... 6524
ADB-system... K/60, led- ningsutrustn, datamodem.....	TVpt	Granö C..... 6110
PCM, PCD.....	TVpt	Westerberg O..... 6101
Grundtrus- ning, högre modulerings- steg.....	TVpIC	Abrahamsson A... 6194

Förstagångs- tillverkning.....	TVpFC	Ohlsson G..... 6112
	TVpF	Karén O..... 6148
	TVpF	Blomqvist O..... 6319
	TVpF	Ek N..... 6325
	TVpF	Rådeskog A..... 6204

Förräds- planering.....	TVpKC	Lange H..... 6365	
	TVpk	Blommé A..... 6307	
ADB-drift, DAKA.....	TVpk	Mäkinen P..... 6560	
Komponent- bevakning.....	TVpk	Palmqvist A..... 6326	
E-order- bevakning.....	TVpk	Larsson H..... 6192	
Kartotek.....	TVpk		Växel 6116

Handläggare av mtr i DAKA-systemet

Grupp		
1.....	TVpk	Ericson R..... 6530
2.....	TVpk	Gjertsen A..... 6210
3.....	TVpk	Brändström U..... 6531
4.....	TVpk	Thunberg G..... 6664
5.....	TVpk	Thunberg G..... 6664
6.....	TVpk	Sjösten E..... 6316
7.....	TVpk	Sjösten E..... 6316
8.....	TVpp	Källström G..... 6532
9.....	TVpp	Stoltz R..... 6327
A.....	TVpk	Lundberg E..... 6593

TVb - Produktionsteknik

Arkiv, opkorts- beställning.....	TVb	Carlsson S..... 6527	
Arbetsstudier:		Johansson L..... 6355	
Kretskort, detaljer.....	TVb	Kullerkupp A..... 6354	
Fasta utrustn, virning.....	TVb	Strajnar A..... 6287	
Arbets- beredning:		Ulin C-G..... 6109	
Detaljtilv, virning.....	TVb	Lundqvist L..... 6200	
Kretskort, fasta utrustn... TVb	TVb	Eriksson A..... 6146	
Hjälperkytg, fikturer.....	TVb	Börjesson R..... 6341	
Metodrum.....	TVb		6201
Layoutrum.....	TVb		6353

TVk - Kontroll

Materialkontr, reklamations- ärenden.....	TVkC	Sætre H..... 6235	
Kristallkontr... Apparatprovvn.....	TVk	Karlsson R-M..... 6225	
Lab.....	TVkC	Larson N..... 6232	
Statistik.....	TVkP	Kromell O..... 6264	
Mättrum.....	TVkP	Janson K..... 6356	
	TVkP		6367, 6171, 6208
Instrument- provning.....	TVkiC	Holten L..... 6106	
	TVki		6237
	TVki	Dolmen R..... 6346	
NS-service.....	TVki	Blomqvist O..... 6170, 6270	
Instrument- förråd.....	TVksC	Jonsson L..... 6105	
Systemprovvn.....	TVksC	Nyström B..... 6207	
	TVks		6178
	TVks	Brodd J..... 6228	
	TVks		6306, 6308, 6174
Reparationer för kunder.....	TVkC	Kristel H..... 6306	
	TVkr	Winnhem R..... 6425	
	TVkr		6227, 6164, 6127
	TVkr	Erlandsen E..... 6227	

Tvs - Snabbavdelning 1 (T-materiel)

Provrum.....	TvsC	Nilsson L..... 6313	
Verkstad.....	TVs		6482
	TVsk	Minnberg K..... 6231, 6130	
	Vt 782	Andersén K Förm..... 6130	

TVI - Tillverkning

	TVC	Jonson G Öi..... 6129
--	-----	-----------------------

Tillverkning av detaljer, satser, spolar,
hybridkretsar, kretskort, apparater.
Kvalitetsgranskning.
Förarbe maskinellt för kretskort, lödmaskin.
Mekanisk verkstad, snabbverkstad.
Instrumentprovning, instrumentförråd.
Träningsskola.
Vt 740-Vt 749, Vt 782

Skrivbitr.....	Vt 740	Levin G Verkm..... 6102	
Träningsskola.....	Vt 740		6342, 6242
	Vt 746	Asikainen H	
		Förm..... 6401	

Tillverkning:

Detaljer, satser.....	Vt 744	Thörnberg G	
	Vt 749	Förm..... 6369	
Materialman... Spolar.....	Vt 749		6244
	Vt 749	Bengtsson G	
	Vt 749	Förm..... 6344	
	Vt 749		6244

Förarbe maskinellt

för kretskort... Maskiner..... Uppsortering... Hybrid- kretsar.....	Vt 741	Mets H Förm..... 6145	
	Vt 741		6352
	Vt 741		6158
	Vt 741		6145

Tillverkning:

Kretskort, apparater.....	Vt 743	Palmqvist A	
	Vt 743	Förm..... 6362	
	Vt 748		6120
Lödmaskin.....	Vt 743	Herngren B	
Kretskort, apparater.....	Vt 748	Förm..... 6175	

Kretskort, apparater

apparater.....	Vt 747	Persson A Förm..... 6176	
Längtdids- provning.....	Vt 747		6176
Instrument- provning.....	Vt 749		6170
Instrument- förråd.....	Vt 749		6178
Mek verkstad.....	Vt 742	Mattsson A	
	Vt 742	Förm..... 6343	
	Vt 742		6246

Verktygsskåp

Snabbverkstad... Vt 782		Andersén K
		Förm..... 6130

Kvalitets- granskning.....	Vt 749		6364
-------------------------------	--------	--	------

Tillverkning av stativ, balk, fast utrustning,
elektronikhyllor, tjänstehyllor o speciella
apparater. Kabelsynning, virning.
Blockupplöckning. Nedplöckning o emballer-
ing av hyllblock o balk.
Förråd, lager, godsmottagning, interntrans-
port KK-området.
Vt 770-Vt 774, F 788, L 74

Bäck C-G Verkm... 6345			
Kabelsynning, virning, mont, förb balk, stativ, tillverkning av speciella apparater.....	Vt 770		6245
	Vt 770		6245

Mont, förb fast utrustn o elektronik- hyllor, tillv tjänstehyllor o speciella apparater.....	Vt 771	Lundberg G
	Vt 771	Förm..... 6172

Avsynning, utringning av balk, stativ, fast utrustn, elektronik- hyllor.....	Vt 772	Holm E Förm..... 6147
	Vt 773	Wärnberg S
	Vt 773	Förm..... 6121

Blockupp- plöckning... Nedplöckning o emballering hyllblock, emballering balk.....	Vt 773	Karlsson L-G
	Vt 774	Förm..... 6528

Förråd, lager, godsmot- tagning.....	F 788	Karlsson L-G	
	F 787	Förm..... 6528	
Park förråd.....	F 787		6240
Godsmottagning	F 789		6363, 6188
Interntransport KK-området... F 789			6363

T-lager appa- rater, fast utrustning... Stativ, balk med till- behör.....	L 74 (F 785)		6198
Hyllblock.....	L 74		TN 9 1151
S-lager.....	LK 80		TN 9 1174
			6288

V · HUVUDFABRIKEN

Telefonplan
Postadress:
126 25 Stockholm
Geogr adress HF Växel 08-719 0000

Chief..... VC **Lundgren B** Öi... 9 2902*

Administration, personal

Z/AC **Wiklund L**..... 9 2611*
Skr..... Z/As **Svenningsson S** 9 2612
Z/As **Theorin B**..... 9 3458
Konferensrum
500-korr..... Z/As..... 9 3213
Vaktmästeri..... Z/Avv..... 9 2590
Postrum
600-korr..... Z/Avv..... 9 2590
500-korr..... Z/Avv..... 9 4089
Intendentur..... Z/Avi **Pettersson E**..... 9 2281*

Z/Ap - Personal

Z/ApC **Davidsson S**..... 9 3564
Anställningsfrågor..... Z/Apr **Winberg S** Verkm 9 2524
Z/Apr **Eirrem P**..... 9 3834
Z/Apr **Bengtsson I**..... 9 2342
Utbildning, allm frågor..... Z/Apu **Holtsberg G**..... 9 4571

Ve - Ekonomi

VeC **Lindmark M**..... 9 4474
Driftsekonomi..... VedC **Nilsson J**..... 9 2625
Budget, bokslut, påläggsberäkning, omk order..... Ved **Larsson L**..... 9 9549
Ved **Sundquist T**..... 9 2847

Kalkyl..... VekC

Vek **Bylund H**..... 9 4095
Vek **Fryklund E**..... 9 2644
Förkalkyl..... Vek **Dahl B**..... 9 3596
Pris relasats..... Vek **Nilsson I**..... 9 2694
Vek **Garcia F**..... 9 2362
Prel priser..... Vek **Hellgren S**..... 9 4673

Vk - Kontroll

VkC **Nilsson A**..... 9 3342
Ställföretr..... Vka **Axenborg R**..... 9 2602
Vkm - Materialkontroll
Vka **Axenborg R**..... 9 2602
Vkm **Lundgren A**..... 9 3392
Vkm **Ohman O**..... 9 3949
Vkm **Paul T Förm**..... 9 2588
Vkm **Hill B Förm**..... 9 2588
Vkm..... 9 2592
Mek detaljer..... Vkm..... 9 2279
Avsynare F 67..... Vkm..... 9 2537
Mättrum..... Vkm..... 9 2537

Vkt - Tillverkningskontroll

VkC **Nilsson A**..... 9 3342
VkpC **Svadängs E**..... 9 3393
Vkp **Boström T**..... 9 3133
Skrivbitr..... Vkt, Vt 363
Mätndonkontr..... Vktv **Ohlsson G**..... 9 3393
Förm..... 9 3792
Kontroll av inköpt el mtrl..... K 66
Kontroll på CL..... K 393

Kontroll-

grupper..... K 11
K 16
K 17
K 17B
K 18
K 18B
K 21, 36
K 32, 39
Ohlsson G..... 9 3792
Kvist D Förm..... 9 2947
Höbinger L..... 9 2834
Förm..... 9 3379
Berglund R..... 9 2837
Förm..... 9 2708
Carlsson L..... 9 3310
Förm..... 9 3387

Vks - Service, underhåll

VksC **Estmark C**..... 9 3293
Vks **Hörlund L**..... 9 4678
Vks **Sundin J**..... 9 3542
Vks **Radzey W**..... 9 4679
Felanmälan..... Vks..... 9 2543
Skrivbitr..... Vks..... 9 3293

Vkk - Kvalitetsgranskning

Vkk **Boström T**..... 9 3133

V/B · HUVUDFABRIKEN Avdelningen för produktionsteknik

Telefonplan
Postadress:
126 25 Stockholm
Geogr adress HF Växel 08-719 0000

Chief..... V/Bc **Norlin J**..... 9 9595

V/Bt - Arbetsberedning

V/BtC **Ljung S**..... 9 3680
V/BtgC **Strandberg Y**..... 9 2641
Ställföretr..... V/BtC
Administration, opk behandl..... V/Bt **Korinder A**..... 9 4114
V/Bt **Hagberg G**..... 9 2678

AXE-mtrl, modern, RAV-reläer, kodväjlare..... V/BtdC

V/Btd **Samuelsson P**... 9 5992
V/Btd **Björkström R**... 9 3624
V/Btd **Carlsson E**..... 9 4025
V/Btd **Johansson G**..... 9 2587
V/Btd **Larsson E**..... 9 4025
V/Btd **Lissel S-E**..... 9 2326
V/Btd **Zandén H**..... 9 2587

T- o LMS-mtrl, småserietillv, NS-teknik..... V/BteC

V/BteC **Eriksson E**..... 9 4145
V/Bte **Broman S**..... 9 2360
V/Bte **Evling S**..... 9 4123
V/Bte **Nilsson A**..... 9 0055
V/Bte **Näsholm O**..... 9 3570
V/Bte **Smolowicz T**..... 9 3107
V/Bte **Wadfelt S**..... 9 0056

V/Ba - Arbetsstudier, tidsättning ADB

V/BaC **Bergström K**..... 9 3749
V/BaC **Holmberg B**..... 9 3147
V/Bas **Söderqvist C**..... 9 4979
V/Ba **Karlsson M**..... 9 4127

Tidsättning:

Opk..... V/Ba **Ekström G**..... 9 4116
Relasatser..... V/Ba **Svensson G**..... 9 2391
V/Ba **Westerlund L**..... 9 2196

Metod- o arbetsstudier

V/Ba **Bärlund H**..... 9 2391
V/BaA **Holmberg B**..... 9 3147
V/Ba **Johansson A**..... 9 4116
V/Ba **Långström S**..... 9 3147
V/Ba **Minkinen U**..... 9 4116
V/Ba **Tael J**..... 9 4116

V/Bv - Verktyg o mekanisering - konstruktion

V/BvC **Losand S**..... 9 2620
V/BvA **Wallin R**..... 9 2217

Skr, kopiering..... V/Bvs **Löfgren B**..... 9 2624

Verktygskonstr 1..... V/Bvfc **Eckberg E**..... 9 2476

V/Bvf **Engzell B**..... 9 4178

V/Bvf **Gerdin S**..... 9 4178

V/Bvf **Heger H**..... 9 3394

V/Bvf **Sandström R**..... 9 2476

Verktygskonstr 2..... V/Bvfc **Furehed L**..... 9 2475

V/Bvk **Björnberg Å**..... 9 3824

V/Bvk **Engskog J**..... 9 2472

V/Bvk **Holmér N**..... 9 3394

V/Bvk **Johansson E**..... 9 2491

V/Bvk **Lundberg K**..... 9 2472

V/Bvk **Stål J**..... 9 2475

Mekanisering - konstruktion..... V/BvB **Samuelsson K**... 9 3510

V/Bvb **Almersand A**..... 9 4518

V/Bvb **Kariberg O**..... 9 2470

V/Bvb **Stahl H**..... 9 2470

V/Bvb **Svedberg B**..... 9 4518

V/Bm - Produktionsutrustning

V/BmC **Erdfelt R**..... 9 3236*

V/BmA **Östman E**..... 9 3849*

V/Bms **Roos S**..... 9 9193

V/Bms **Gustafsson I**..... 9 0066

Maskiner:

Utrangeringsförsäljning..... V/BmA **Östman E**..... 9 3849

V/Bm **Lindgren E**..... 9 2835

Teknik o maskinunderhåll..... V/Bm **Larsson R**..... 9 9196*

Registrering..... V/Bms **Roos S**..... 9 9193

Beredning av specialmaskiner..... V/Bm **Lindsjö B**..... 9 2474

V/Bm **Pettersson F**..... 9 9249

Maskin- o budgetfrågor..... V/Bm **Storm D**..... 9 9298*

Verktyg: Orderbevakn, registrering..... V/Bm **Kullsten O**..... 9 4140

V/Bm **Sundin R**..... 9 2658

V/Bu - Lärlingsskola

Mek o tele..... V/Bu **Elm H**..... 9 3538

Expedition..... V/Bu **Zetterling A**..... 9 3483

V/Bu **Blomberg M**..... 9 3483

Lärlingsverkstad..... Vt 02 **Se Vt 02**

V/P - Planeringsavdelningen

HUVUDFABRIKEN

Telefonplan
Postadress:
 126 25 Stockholm
Geogr adress HF

Växel 08-719 0000

Chef..... V/PC **Sörenander S** 9 4097
 Ställföretr..... V/PxC **Åkerlind K-E** 9 2248
 Sekr..... V/Ps **Ohlson M** 9 4144
 Telex..... V/Ps **Backlund L** 9 4144
 V/Ps **Carlsson L** 9 2550

V/Px - AXE-mekanik o datafrågor

BYB 201, V/PxC **Åkerlind K-E** 9 2248
 DERBY..... V/PxAc **Hedblad T** 9 2283
 BYB 201..... V/PxA **Udin H** 9 2943
 DERBY terminal..... V/PxA **Charalambidis J** 9 3902

AXE-mekanik, T-mekanik..... V/PxBc **Davidsson H** 9 2681
 BYB 101, BFD-mekanik..... V/PxB **Jisfalk L** 9 4731
 Mekanik för PCM, ZAT..... V/PxBc **Davidsson H** 9 2681
 Bevakning..... V/PxB **Hellberg L** 9 2709

DAKA-registrering..... V/PxAc **Ahlberg A** 9 4881
 DAKA-registrering..... V/PxD **Persson S** 9 4881
 Op-kortframställning..... V/PxD **Wretman T** 9 2683
 Inventering..... V/PxD **Wikeling J** 9 2481

Datasystem för V/P..... V/PxAc **Swahn D** 9 4836

Ej produkt-knuten råmtrl V/PxmC **Thorngren B** 9 2695
 Ej produkt-knuten råmtrl, emballage o handverktyg... V/Pxm **Ziegler H** 9 3775

V/Pa - Reläsatsproduktion
 V/PaC **Wilhelmsson A** 9 2591
 Reläer..... V/ParC **Svärth B** 9 2674
 RVK..... V/Par **Järvelä U** 9 2729
 Lösorder reläer, spolar V/Par **Seidler L** 9 3378
 Småserie-tillverkning reläer, spolar V/Par **Österlund B** 9 0060

Körplaner på relädetaljer, div propdon V/PadC **Axelsson N** 9 3108
 Fabrikations-mtrl..... V/Pad **Carlsson R** 9 2554
 Ordermärkn..... V/Pad **Stafström V** 9 2430
 Orderregistrering, av- verkn rapp..... V/Pad **Eriksson L** 9 3604
 Tillv uppföljn..... V/Pad **Ericson G** 9 3694

Beordring reläsats: Beredning för Sverige, bevakning, beredning för utlandet :B, :C, :E..... V/PasC **Berg B** 9 2555

Lösorder ROA krets-kort, skenor, gavlar..... V/Pas **Lapola E** 9 2852
 Andrings-order, proto- typ reläsatsr V/Pas **Lundqvist G** 9 2247
 Prod fördeln reläsatsr, kabel, kabel- mallar..... V/Pas **von Essen H** 9 4621
 ABC-elkomp... V/Pas **Solander A-S** 9 2482

Förrådsförda reläsats- detaljer, timinläggning VY, skruv för reläsatsr..... V/Pas **Gustavsson E** 9 3718

V/Pe - Provutrustning
 Minirelä RAV, småserie- tillverkning..... V/PeC **Oldmar O** 9 2634
 Provutrustn LTM, STG..... V/Pe **Timgren S** 9 3567
 Div mekanik för LMS, MI, F, X..... V/Pe **Lindgren B** 9 2569

Minirelä RAV 111, 121, 122, tungelement, skruv, div mtrl..... V/PerC **Eklund E** 9 2495
 RBC, RAG 6, lego för KR..... V/Per **Johansson I** 9 2249
 SO-, KA-mtrl... V/Per **Gunnillstam R** 9 2692
 Div stations- kabel..... V/Per **Esplund G** 9 2495

Distribution o duplicering..... V/PeC **Oldmar O** 9 2634
 Skrivning..... V/Pea **Jonsson T** 9 2679
 Duplicering..... V/Pea **Nylund G** 9 2559
 Distribution..... V/Pea **Carlsson A-M** 9 2756
 Ritningsarkiv för V/P, V/B..... V/Pea **Jonsson T** 9 2679

Provutrustning för gammal o ny teknik..... V/PelC **Särne G** 9 9348
 LPA, LPE..... V/Pel **Nordin P** 9 9347
 V/Pel **Wallered A** 9 9386
 Kartotek..... V/Pel **Olsson M** 9 9393
 V/Pel **Sandell K** 9 9392

Småserietill- verkning, detaljplane- ring av prov- utrustningar BOZ, LPE..... V/PepC **Treiberg H** 9 0057
 Kartotek, beordring..... V/Pep **Hagström M-B** 9 0061
 LPA, LPE..... V/Pep **Jannesson G** 9 0059
 Kablar..... V/Pep **Eklund A** 9 0058
 Fixturer o övrigt..... V/Pep **Hassel A** 9 2096
 Bevakning..... V/Pep **Lundin S-E** 9 2687

Handläggare av mtrl i DAKA-systemet
 Grupp
 1..... V/PadC **Axelsson N** 9 3108
 2..... V/ParC **Svärth B** 9 2674
 3..... V/PasC **Berg B** 9 2555
 4..... V/PerC **Eklund E** 9 2495
 5..... V/Pe **Timgren S** 9 3567
 6..... V/PxAc **Hedblad T** 9 2283
 7..... V/PxBc **Davidsson H** 9 2681
 8..... V/PelC **Särne G** 9 9348
 9..... V/PepC **Treiberg H** 9 0057
 A..... V/PxmC **Thorngren B** 9 2695

V/T - Tillverkning

HUVUDFABRIKEN

Telefonplan
Postadress:
 126 25 Stockholm
Geogr adress HF

Växel 08-719 0000

Chef..... VC **Lundgren B** Öi... 9 2902*

V/Tf - Förråd, godscentral, transport
 V/TfC **Johansson L** 9 2600*
 V/Tf **Holmberg B** 9 2219

Godscentral avg gods..... Vt 22 Se Vt 22
 Garage, bil- verkstad..... Vt 23 Se Vt 23
 Intern transp..... Vt 24 Se Vt 24
 Extern transp..... Vt 25 Se Vt 25
 Radiocentral..... Vt 25 Se Vt 25
 Satspackning, emballering..... Vt 30 Se Vt 30
 Materialförråd, skrotpackn..... Vt 60 Se Vt 60
 Godscentral ank gods..... Vt 66 Se Vt 66
 Detaljförråd..... Vt 80 Se Vt 80

V/Tp - Detaljtillverkning
 V/TpC **Lundberg H** 9 3117*
 V/Tp **Corp S** 9 2574

V/Tr - Tungelementtillverkning
 Industrivägen 1-5, Bollmora
 Pa Box 420
 135 24 Tyresö
 Geogr adress BO Växel 08-742 4000

V/TrC **Assarsson B** 4141
 V/Trs **Ask K** 4767
 Z/ApC **Davidsson S** 4764

Tillverkning:
 Tungeleent..... V/TrnC **Carlsson A Verkm** 4762
 Kontroll..... V/TrnC **Westerlind B** 4155
 Mekanisk service..... V/TrnC **Baggström S** 4198
 Metoder, arb studier..... V/Ba **Westerberg B** 4173

V/Ty - Ytbehandling

V/TyC	Spångberg K-E 9 4807*
V/TyA	Burwall H 9 2549
Ekonomi,	
utredningar..... V/TyA	Lundin J 9 9191
Kemiteknik..... V/Ty	Ramsin S 9 4332
Galvaniserings-	
avdelning..... Vt 16	Se Vt 16
Lackerings-	
avdelning..... Vt 18	Se Vt 18
Skyddsfrågor..... V/Ty	Bergstedt G
	Verkm..... 9 2506

Vt 02 - Lärlingsverkstad

Mek o Tele..... V/Bu	Elm H 9 3538
Vt 02M	Aim B Förm..... 9 3360
Vt 02M	Klatzkow A Förm 9 2379
Vt 02M	Tabet K Förm..... 9 2730
Vt 02M	Tillman T Förm .. 9 3360
Vt 02E	Dalbon S
	Förm..... 9 3689
Vt 02E	Kjellberg R 9 4120
Expedition..... V/Bu 9 3483

Vt 04 - Tryckeri

V/TpC	Lundberg H 9 3117*
Vt 04	Eriksson T
	Förm..... 9 2704
Vt 04	Samuelsson K-E 9 3304
Skrivbitr..... Vt 04	9 2704
Blankettlager..... Vt 04B	9 2821

Vt 07 - Snickeri

V/TeC	Gustafsson A 9 3736*
Vt 07	Nilsson G
	Verkm..... 9 2607
Vt 07	Carlsson M Förm 9 2707
Skrivbitr..... Vt 07	9 2707

Vt 08 - Klippverket

VkA	Axenborg R 9 2602
Vt 08	Blomgren A
	Verkm..... CL 168
Vt 08	Tiala T Förm..... CL 167
Spedition..... Vt 08	Ericsson K CL 167
Planering..... Vt 08	Eriksson M CL 219
Vt 08 CL 136, 142

Vt 11 - Plåtdetaljer

V/TpC	Lundberg H 9 3117*
Vt 11	Olofsson G
	Verkm..... 9 2711
Bänkarbete,	
slipn, sågn,	
punktsvetsn..... Vt 11	Åkerström B
	Förm..... 9 3375

Borrn, balktillv,	
pressning..... Vt 11	Karlsson S
	Förm..... 9 3375
Glödgavd..... Vt 11GL	Hill B Förm..... 9 2588
	9 2017
Stansn NS,	
kantbockn,	
plåtslagn,	
svetsning..... Vt 11	Andersson N
	Förm..... 9 2711
Skrivbitr..... Vt 11	9 3311
Kontroll..... K 11	Ohlsson G
	Förm..... 9 3792
Arbetsstudier..... V/BaA	Holmberg B 9 3311

Vt 15 - Verktygstillverkning

V/TpC	Carlsson A 9 0050
Vt 15	Gustafsson L
	Verkm..... 9 4615
Beredning..... Vt 15	Krylbyer I
	Förm..... 9 3015
Bänkarbete..... Vt 15	Elebäck L
	Förm..... 9 3315
Slipning,	
reparationer... Vt 15	Johansson L
	Förm..... 9 3376
Maskin-	
bearbetning... Vt 15	Ericsson L
	Förm..... 9 3584
Kontroll,	
skärslipning... Vt 15	Holmberg T
	Förm..... 9 2775
Lärlingsutb..... Vt 15	Klatzkow A
	Förm..... 9 2379
Hårdrum..... Vt 15	9 3372
Skrivbitr..... Vt 15	9 2715

Vt 16 - Galvanisering

V/TyA	Burwall H 9 2549*
Vt 16	Nordström H
	Verkm..... 9 4616
Vt 16	Kerem A Förm..... 9 3316
Förtening,	
lödning..... Vt 16	Eklund B 9 2941
Skitfförman..... Vt 16	Bach E Förm..... 9 2716*
Lab..... Vt 16	9 5963
Belboden..... Vt 16	9 3798
Reningsverk..... Vt 16	Stålvant K
	Förm..... 9 4206*
Mek verkstad..... Vt 16	Stålvant K
	Förm..... 9 4516*
Skrivbitr..... Vt 16	9 2716
Kontroll..... K 16	Kvist D Förm..... 9 2947

Vt 17 - Relädetaljillverkning

V/TpC	Lundberg H 9 3117*
Vt 17	Stranneborn L
	Verkm..... 9 2605
Kontaktning,	
Pokorny,	
gångning,	
fjädergrupp.... Vt 17	Eriksson K Förm 9 2807
Aut snabb-	
flerslids-	
pressning..... Vt 17	Rosberg B Förm 9 2945
Pressning..... Vt 17	Eriksson T
	Förm..... 9 2945
Skärande	
bearbetning,	
montering,	
punktsvetsn.... Vt 17	Hellsten M Förm 9 2489
Automatsvarv... Vt 17	Göth S Förm..... 9 2713
Revolversvarvn,	
plastsågning,	
fräsning,	
verktyg..... Vt 17	Karlsson H Förm 9 2713
Reparationer..... Vt 17	Hansson B Förm 9 2703
Reparations-	
rum..... Vt 17	9 2831
Verktygsförråd... Vt 17	9 3485
Centralförråd... Vt 17	9 2770
Verktygsåvd..... Vt 17	9 4117
Skrivbitr..... Vt 17	9 2717
Vt 17	9 3317
Vt 17	9 3313
Kontroll..... K 17	Höbinger L
	Förm..... 9 2834
Arbetsstudier... V/Ba	Johansson A 9 2461
Verkstads-	
städning..... Vt 17	Engström V
	Förm..... 9 3788
Garderobsvakt... Vt 17	9 3788
Vt 18 - Lackering	
V/TyA	Burwall H 9 2549*
Sprut- o dopp-	
målning..... Vt 18	Lachstädter I
	Förm..... 9 2718
Tryckning,	
märkning..... Vt 18	Gidlöf Å Förm.. 9 2836
Provn av lack-	
material..... Vt 18	9 2710
Lackförråd..... Vt 18	9 2946
Trisköljning..... Vt 18	Gidlöf Å Förm .. 9 2836
Skrivbitr..... Vt 18	9 3318
Kontroll..... K 18	Berglund R Förm 9 2837
Kontroll..... K 18B	Berglund R Förm 9 2708
Vt 22 - Godscentral avgående	
V/TfC	Johansson L 9 2600*
Vt 22	Huhtaluoma S
	Förm..... 9 2378

Expedition..... Vt 22	9 4859
Kalkskjul..... Vt 22	9 4329
Avg Stihms	
filial o lego-	
gods..... Vt 22	9 2682
Vt 23 - Garage, bilverkstad	
V/TfC	Johansson L 9 2600*
Vt 23	Lidmark K
	Förm..... 9 2215
Skrivbitr..... Vt 23	9 2724
Smörjhall..... Vt 23	9 3302
Garage för	
direktions-	
bilar..... Vt 23	9 2286
Vt 24 - Intern transport	
V/TfC	Johansson L 9 2600*
Vt 24	Saidra U Förm..... 9 3382
Skrivbitr..... Vt 24	9 2724
Truckkladdning... Vt 24	9 2547
Godsmottagn,	
intern trans-	
port TN..... Vt 24	9 1188
Vt 25 - Extern transport	
V/TfC	Johansson L 9 2600*
Vt 25	Greisman R
	Förm..... 9 3924
Vt 25	Eriksson L 9 4250
Skrivbitr..... Vt 25	9 2724
Radiocentral..... Vt 25	9 4250, 9 2755
Vt 27 - Mekanisk prototypverkstad	
V/TpC	Carlsson A 9 0050
Vt 27	Nord E Verkm..... 9 2727
Beredning..... Vt 27	9 3327
Arbetsstudier... V/Ba	Tael J 9 4027
Planering..... Vt 27	Svensson B
	Förm..... 9 3381
Bänkarbete,	
skärande	
bearbetning... Vt 27	Nestorsson J
	Förm..... 9 3329
NS-bearbetn... Vt 27	Tabet K Förm..... 9 3935
Plåtdetaljer o	
gravering..... Vt 27	Ohlson C-E
	Förm..... 9 3786
Lärlingsutb..... Vt 27	Tabet K Förm..... 9 2730
Skrivbitr..... Vt 27	9 2727
Mtrl- o verk-	
tygsförråd..... Vt 27	9 2327
Kontroll..... K 27	9 3309
Programmering,	
orderbevakn... Vt 27	9 2627
Provuutrustning,	
styckearb..... Vt 27	Carlsson H
	Förm..... 9 9384

Vt 30 - Satspackning o emballering	
V/TiC	Johansson L 9 2600*
Vt 30	Sör K-E Förm 9 2776
Satspackning o emballering..... Vt 30 9 3269

Vt 32 - Reläsatser	
V/TeC	Gustafsson Å 9 2884*
Vt 32	Broström R 9 3337
Spec utredn..... Vt 32	Johansson G 9 2737
Prototyp tillv..... Vt 32	Wellmar G 9 4133
Provning..... Vt 32	Grönberg Å 9 2273
Korr grupp..... Vt 32 9 3569
Skrivbitr..... Vt 32 9 3332
Kontroll..... K 32	Carlsson L 9 3387
Förråd..... Vt 32G 9 2786

Vt 36 - Kodväjlare, montering BYB	
V/TeC	Gustafsson Å 9 3736*
Vt 36	Ekholm L 9 2736
Spec utredn..... Vt 36	Löfström Å 9 3836
Slutmontering, just, provn..... Vt 36	Blidborg S 9 3320
Mont multipel o BYB..... Vt 36	Garheden J 9 2779
Skrivbitr..... Vt 36 9 2721
Parkeringsförråd..... Vt 36P 9 3336
Kontroll..... K 36	Carlsson L 9 3310

Vt 37 - Montering, förbindning, prototyp o specialreläer	
V/TeC	Gustafsson Å 9 3736*
Vt 37	Broström R 9 3337
Provutrustn..... Vt 37	Bergström S 9 0052
Vt 37	Elhage C-O 9 0051
Prod provutrustning..... Vt 37 9 9475
Prot reläer..... Vt 37	Sjöman E Förm 9 9345
Lindning..... Vt 37 9 9346
Spec reläer..... Vt 37	Dahlberg Å 9 2292

Provning..... Vt 37	Grönberg Å 9 2726
Skrivbitr..... Vt 37 9 3332
Kontroll..... K 37	Carlsson L 9 3387
Vt 39 - Relähopättning	
V/TeC	Gustafsson Å 9 2884*
Vt 39	Ekholm L 9 2914
Lindning..... Vt 39	Bohman E 9 2803
Tillv RAV-reläer..... Vt 39	Lindström R 9 2720
Mont RAV-reläer..... Vt 39 9 3334
Skrivbitr..... Vt 39 9 2739
Verktyg..... Vt 39 9 3338
Kontroll..... K 39	Carlsson L 9 3387

Vt 60 - Materialförråd	
V/TiC	Johansson L 9 2600*
F 67, F 68, F 91, F 99..... Vt 60	Ekström N 9 2367*
Skrivbitr..... F 67 9 2767, 9 3267
F 62, F 64, F 65, F 69, F 93..... Vt 60	Sör K-E Förm 9 2776*
Skrivbitr..... F 69 9 2776
Oljeförråd..... F 62 9 2762
Ebonitförråd..... F 64 9 2764
Förbr verktyg..... F 65 9 2765
Metallförråd, F 67 9 2767, 9 4746
Varmförråd, gården..... F 67 9 2562
Källskjul..... F 67B 9 2270
Skrotpackning... F 68 9 2768
Kartongförråd... F 69 9 2769
Lager..... F 69 9 4020
Materialgård..... F 93 9 2564
Verktygsstäl..... F 99 9 4058

Vt 66 - Godscentral ankommande	
V/TiC	Johansson L 9 2600*
Vt 66	Huhtaluoma S 9 2378
Expedition..... Vt 66 9 2766
Ank inköp..... Vt 66 9 2636
Ank utlandet..... Vt 66 9 2231
Ank från CL..... Vt 66 9 4455
Ank från filialfabriker..... Vt 66 9 3424
Emballage..... Vt 66 9 4329

Vt 80 - Detaljförråd	
V/TiC	Johansson L 9 2600*
Vt 80	Sjölin U Förm 9 3724
Skrivbitr..... Vt 80 9 2783
Detaljföråd..... F 83 9 4642
Skruv o brickor..... F 87 9 2782
Tråd o kabel..... F 83 9 3682
Lösorderexp..... F 84L 9 2782
Detaljföråd..... F 84 9 4676
Avd park gods..... F 84 M 9 2370
Detaljföråd..... F 86 9 4755
Prototypförråd..... 32G 9 2787
Relädetaljer..... 39G 9 3377, 9 2589
Park förråd..... 11P 9 3377, 9 2589
..... 16P 9 3377, 9 2589
..... 17P 9 3377, 9 2589
..... 18P 9 3377, 9 2589
..... 32P 9 3377, 9 2589
..... 36P 9 3377, 9 2589
..... 37P 9 2370, 9 2589
..... 39P 9 2370, 9 2589

VE · Vedebyfabriken

Vedeby
Pa Fack
371 01 Kariskrona
Geogr adress VE

Växel 0455-191 90
Kortnr 0136

Platschef..... VEC	Ed G
Trådverk..... Vt 11	Nilsson H Förm
Snörtillverkn..... Vt 19	Johansson H Förm

VY · Visbyfabriken

Norra Hansegatan 18
Pa Box 236
621 02 Visby
Geogr adress VY

Växel 0498-160 00
Kortnr 0152

Platschef..... VYC	Eriksson K E Disp
Kontor..... Va	Johansson B
Anställningskontor..... Va
Lev bevakning..... Va	Lagvik S
Hälsö- o sjukvård..... VhC	Christiansen A
Arbetsstudier, beredning, skyddstjänst... VbC	Andersson Ö
Kontorsförråd..... Vb	Kreutz L

Sekundärtillverkning..... VrC	Sundesten E
Byggnad av fjädergr..... Vt 495	Ramström S Verkm
Förbindning..... Vt 497	Mattsson T Verkm
Relätillv..... Vt 498	Ramström S Verkm

Kontroll, provutrustn, avsyning Vt 484..... VkC	Bladh L
Provutrustn..... VkpC	Bladh L

Provrum, förråd..... VtC	Jacobsson C
Provrum..... Vt 485	Lundgren J O Verkm
Packrum..... Vt 499	Björkander S Verkm
Detaljföråd..... F 85	Björkander S Verkm
Materialförråd..... F 97	Björkander S Verkm

Primärtillverkn, verktygskonstr, verktygstillv..... VvC	Kreutz J
Verktygs-konstruktion... Vvvc	Nilsson E
Verktygsberedning..... Vt 492	Goblirsch G
Detalj tillv..... Vt 491	Harding P Verkm
Ytbehandling Vt 494..... VtyC	Helledaj G
Fastighet..... Vt 489	Jacobsson C

Z · PLANERINGSOMRÅDE Z

Telefonplan
Postadress:
126 25 Stockholm
Geogr adress HF

Växel 08-719 0000

Chef ZC Edsman S Dir..... 9 2613
Skr Z/As Svenningsson S 9 2612

Ze - Ekonomi

Redovisning, ZeC Alvarsson J..... 9 2907
ADB..... Zes Hintukainen T..... 9 3367
Zed Jawitz N..... 9 2497
Zed Pihl R..... 9 2177
Kalkylering..... ZekC Bylund H..... 9 4095
Zek Johansson G..... 9 3507
Zek Granbom L..... 9 2869
LMS-detaljer .. Zek Hultgren T..... 9 3374
Likare..... Zek Renberg G..... 9 9159
MP-priser..... Zek Sjögren B..... 9 2660
Prisprognoser..... Zep Friström W..... 9 2811
Zep Tysander A..... 9 4030

Zt - ADB-processer

ZtC Enocson H..... 9 3609
Zt Lundqvist G..... 9 3590

Z/A · Avdelningen för administration, personal

Telefonplan
Postadress:
126 25 Stockholm
Geogr adress HF

Växel 08-719 0000

Chef..... Z/AC Wiklund L..... 9 2611*
Skr..... Z/As Theorin B..... 9 3458
Intendentur..... Z/Avi Pettersson E..... 9 2281*

Z/Äp - Personal

Z/ÄpC Davidsson S..... 9 3564
BO 4764
ÄL 8544
Z/Äpe Bergman C..... ÄL 8038
Anställningsfrågor..... Z/Äpr Winberg S VerkM 9 2524
Z/Äpr Eifrém P..... 9 3834
Z/Äpr Bengtsson I..... 9 2342
Utbildning, allm frågor..... Z/Äpu Holtsberg G..... 9 4571

Z/P · Planeringsavdelningen

Telefonplan
Postadress:
126 25 Stockholm
Geogr adress HF

Växel 08-719 0000

Chef..... Z/PC Askenlöf Å..... 9 3047
Ställföretr..... Z/PeC Norling B..... 9 2035
Skr..... Z/Ps Edsman I-L..... 9 3462
Prognoser, ADB-system, utredningar..... Z/PuaC Warbert M..... 9 9576
Z/Pua Altin H..... 9 3074
Z/Pua Palmqvist B..... 9 2363
Z/Pua Nordlund-Jerrari I 9 4274

Z/Pa - Materialstyrning

Z/PaC Nordlund R..... 9 0063
Dataregistrering, telex, inventering..... Z/Pam Jansson L..... 9 3669
Z/Pam Nörsgaard-Nilsson A-C..... 9 3669
Z/Pam Johansson S..... 9 3669
REG-transformatörer, laminat..... Z/PaC Wennberg A..... 9 3867
Z/Pad Fredriksson B..... 9 4141
Gemensamma komponenter: Motstånd, kondensatorer..... Z/Pas Stenman J-E..... 9 9573
Dioder, transistorer, ABC-detaljer, kristaller..... X/Pas Johansson B..... 9 9577
Mikrokretsar, oscillatorer..... Z/Pas Mattsson U..... 9 2141

Z/Pe - Tillverkningsplanering

Z/PeC Norling B..... 9 2035
Kontaktödn, modulkomp..... Z/PeB Segelström A..... 9 4264
Z/PeB Nyrström M..... 9 2558
Z/PeB Skeri H..... 9 4331
Kablar..... Z/PeB Larsson L-R..... 9 2894
Provutrustning, speciella apparater..... Z/PeD Olofsson R..... 9 2398
Mönsterkort..... Z/PeM Björestig E..... 9 2685
Z/PeM Blomqvist H..... 9 3755
Z/PeM Norlinder R..... 9 2410
Reedväjlare, avverkn rapp..... Z/PeC Langeryd K..... 9 9424

Z/Px - Tillverkningsplanering AX-system

Z/PxC Burvall S..... 9 2688
APZ-datorer, bestyckade magasin, förbindningsenheter..... Z/PxC Hildebrandt G..... 9 2415
Z/PxA Pettersson S-E..... 9 9572
Z/PxB Johansson S-E..... 9 2875
Z/PxB Jakobsson M..... 9 9177
Z/PxB Svensson S..... 9 2419
APT-bestyckning, kraft, PCD..... Z/PxC Bengtsson L..... 9 9574
Z/Pxd Axelson J..... 9 2467
Z/Pxd Samuelsson Å..... 9 2345

Handläggare av mtrl i DAKA-systemet

Grupp
1..... Z/PeB Larsson L-R..... 9 2894
2..... Z/PeB Skeri H..... 9 4331
3..... Z/PeB Nyrström M..... 9 2558
4..... Z/Ppd Eriksson A..... ÄL 8496
5..... Z/PeD Olofsson R..... 9 2398
6..... Z/PxC Hildebrandt G..... 9 2415
7..... Z/PxA Pettersson S-E..... 9 9572
8..... Z/PxC Bengtsson L..... 9 9574
9..... Z/Pxd Axelson J..... 9 2467
10..... Z/PxB Johansson S-E..... 9 2875
11..... Z/Pxb Jakobsson M..... 9 9177
12..... Z/Per Langeryd K..... 9 9424
A..... Z/Pas Johansson B..... 9 9577
B..... Z/Pad Fredriksson B..... 9 4141
C..... Z/Pas Mattsson U..... 9 2141
D..... Z/Pas Stenman J-E..... 9 9573
E..... Z/PaC Wennberg A..... 9 3867

INSTANS PLACERAD I ÄLVSVJÖ

Sjättenovembervägen 194
Postadress:
126 25 Stockholm
Geogr adress AL Växel 08-719 0000

Z/Pp - Planering prototyper

Z/PeC Norling B..... HF 9 2035
Mönsterkort, kretskort, magasin..... Z/PpdC Engelgren J..... 8216
Z/Ppd Eriksson A..... 8496
Z/Ppd Rex N..... 8149
Z/Ppd Gustavsson H..... 8234
Z/Ppd Bergens K..... 8539
Z/Ppd Nilsson R..... 8224
Ändringar, reparationer..... Z/Ppd Rudolphi M..... 8013
Z/Ppd Petersen L..... 8248

Z/M - Avdelningen för prototyp-tillverkning av mönsterkort, krets-kort och förbindnings-enheter

Sjättenovembervägen 194, Älvsjö
Postadress:
126 25 Stockholm
Geogr adress ÄL

Växel 08-719 0000

Chef Z/MC Jerndal U 8037
Sekr Z/Ape Bergman C 8038

Z/Mb - Produktionsberedning

Z/MbC Glavare R 8036
Arbetsstudier Z/Mba Franzon B 8007
Z/Mba Johansson B 8007

Producerbar-hetsgranskning

Z/MbC Moberg L 8018
Z/Mbb Caspersson T 8039
Z/Mbb Kullman R 8046
Z/Mbb Nilsson B 8017
Z/Mbb Prytz T 8046

Foto o data

Z/MbC Rundkvist G 8033
Z/Mbd Bölenius D 8009
Z/Mbd Sjöbom R 8032

Arbetsberedning

Z/Mbe Irlander O 8021
Z/Mbe Malmberg L 8021
Z/Mbe Nilsson C 8034
Z/Mbe Samuelsson T 8035
Z/Mbe Telestad Å 8022

Z/Mp - Produktionsplanering

Z/MpC Wodsten Ch 8024
Planering Z/Mpa Holmstedt K 8014
Z/Mpa Johansson U 8044
Z/Mpa Liljeström O 8025
Z/Ppa Suvijärvi A 8043

Z/Mt - Tillverkning

Z/MC Jerndal U 8037
Kemiteknik Z/Mta Dahlqvist K 8030
Z/Mta Wilhelmsson A 8016

Tillverkning av mönsterkort, kretskort o
Förbindningsenheter
Service o underhåll
Vt 660-Vt 664

Vt 660 Pettersson G
Verkm 8049
Vt 660 Nilsson U-B 8019
Vt 660 Åkesson M 8048

Stiftning o
virning Vt 661 Johansson B Förm 8023
Kretskort o
lödskola Vt 662 Vidhammer P Förm 8012
Service o
underhåll Vt 663 Hedström O-J
Förm 8010
Vt 663 Jacobsson B 8006
Mönsterkort Vt 664 Forsberg K-E
Förm 8020
Vt 664 Miroff V Förm 8020

Z/S - Avdelningen för leveransprovning och kvalitetskontroll

Sjättenovembervägen 194, Älvsjö

Postadress:
126 25 Stockholm
Geogr adress ÄL

Växel 08-719 0000

Chef Z/S C Uhlemann H 8070
Sekr Z/S S Ekblom B 8069
Konferensrum Z/S 8109

Z/Sa - Allmänna ärenden, planering

Z/Saa Andersson L 8065
Z/Saa Björk K 8068
Z/Sab Ramr D 8096

Z/Sb - Provning APZ 210

Samprovning Z/SbC Daxberg L 8056
Z/SbC Borgkvist K 8062
Enhets-
provning Z/SbbC Persson R 8054
Dokumentation.. Z/SbeC Christiansson
K-E 8055
Förråd Z/Sbe 8061
Reparations-
depå Z/SbFC Svensson B 8063

Z/Sd - Kontroll

Z/SdC Agnéus B 8066
Ankomst-
kontroll Z/SdC Sundberg B 8080
Kvalitets-
bedömning Z/SdC Agnéus B 8066
Kontroll-
beredning Z/SdMC Andersson K 8041
Tillv kontroll Z/SdC Kallio P 8094

Z/Se - Provutrustning, underhåll

Z/SeC Lindgren L-O 8095
Minidatorer,
I/O-organ Z/SeC Schrader H-F 8101
Instrument Z/SeC Forsmark P 8097
LPA, LPE Z/SeC Folsack G 8088

Z/St - Provningsteknik

Z/St Fjell G 8061

ÖR - Örebrofabriken

Osmundgatan 5

Pa Fack

700 07 Örebro

Geogr adress ÖR

Växel 019-12 4260

Kortnr 0159

Platschef ÖRC Stadhig L
Ställföretr VpC Pettersson P O
Sekr, kassa Vas Karlsson I
Personal Vap Andersson I

Planering,
ekonomi VpC Pettersson P O

Prod teknik VbC Abrahamson G
Skyddstjänst.. Vbs Orrvik L
Träning,
utbildning Vbu Karlsson K

Tillverkning:

Reläsatser Vt 332 Heinsoo S Förm
Vt 333 Brewitz N Förm
Vt 333 Karlsson B Förm
Reläsat-
kabel, propp-
snören, reläer
RAG Vt 334 Bengtsson W Förm
Vt 334 Magnusson I Förm

Godshante-
ring, förråd,
fastighet
packrum,
Vt 328, 336
337, F 89 VtFC Westlund H

Kontroll,
Vt 323 VbC Karlsson L A
Kvalitets-
granskning Vkk Karlsson L A
Provning,
provutrustn Vt 324 Karlsson L A

ÖS - Östersundsfabriken

Odenskogsvägen 27-29

Pa Box 374

831 25 Östersund

Geogr adress ÖS

Växel 063-11 7000

Kortnr 0160

Platschef ÖSC Gerger B Disp
Sekr ÖSS Sahlgren I

Personal VaC Sjöbom L
Anställning,
innskrivning Vaa Gustafsson O

Ekonomi,
intendentur VeC Backman B
Avlöning,
kassa VeA Wengborn A
Budget,
redovisning Veb Sivertsson I
Kalkyler Vek Harrysson M

Produktions- teknik..... VbC	Söderström B Lundgren R
Dokument- central VbA	
Mekanisering, verktyg..... VbA	Andretzky E
Metoder, arb studier..... VbC	Stolpe K
Skydds- verksamhet..... VbsC	Landén U
Planering VpC	Classon A
DAKA, MOPSS, TORA VpdC	Lättström B-O
Orderregistr, avverkn rapp, rutiner..... VpsC	Norgren G
Produktions- planering kretskort, bestyckning..... VprC	Wall A
Produktions- planering övrig tillv..... VpC	Karlsson S
Material- planering..... VpmC	Mattsson K
Prognoser..... Vpm	Wall E
Best elektro- nikkomp..... Vpm	Nilsson L
Best mönster- kort..... Vpm	Näppä T
	Grahn K
Handläggare av mtrl i DAKA-systemet Grupp	
1..... Vpf	Eliasson T
2..... Vpf	Grankvist H
3..... Vpm	Bergström K-E
4..... Vpm	Nordström R
5..... Vpm	Larsson L-Å
6..... Vpm	Nilsson L
7..... Vpm	Gran K
8..... Vpm	Wall E
Tillverkning: Ferriter, minnessatser, spolar, pupin... VfC	Holm J
VfA	Strömstedt T
Elektronik- hyllor, maga- sin, proto- typer, enhets- provning..... VgC	Persson B
Kretskort..... VfC	Blom M

Kontroll..... Vkc	Ericsson S
Mottagnings- kontroll..... VkmC	Törnqvist M
Kvalitets- granskning, reklama- tioner..... Vkk	Gaunitz H
Enhets- o system- provning..... VkeC	Blomberg B
Övrig provning..... VkpC	Bang J
Instrument- service..... VksC	Landgren K
Tillv kontroll... VktC	Gissler Å
Service mek verkstad..... Vsc	Lundqvist R
Byggnads- förvaltning..... Vsb	Wikström T Förm
Förråd, packrum..... Vsf	Nilsson A
Konstruktion av T-materiel..... T/Mrd	Mårtensson L

EUA - ELLEMTEL Utvecklings AB

Armborstvägen 14, Älvsjö
Pa Fack Växel 08-749 9000
125 20 Älvsjö Direktval 749-+ ankn nr
Geogr adress ÅL Kortnr 0162

Verkst dir..... VD **Eriksen E Dir..... 9120**
Sjkr..... Ds **Norrmann L..... 9121**
Telefonstations-
teknik..... TX **Magnusson B-G
Öi..... 9430**

Administrativ
samordning... AS **Akerlund A..... 9128**
Datasevice..... AdC **Ekman T..... 9501**
Ekonomi,
inköp..... AeC **Carlsson G..... 9125**
Personal..... ApC **Lindström T..... 9122**
Fastighets-
förvaltning..... AfC **Ryberg H..... 9131**
Tekn planering.. ATC **Akerlund A..... 9128**

K - Kretsavdelningen
KC **Olsson A..... 9150**
Komponenter,
mätteknik..... KeC **Larsson L I..... 9159**
Krets- o appa-
ratteknik..... KkC **Webrell I..... 9152**
Linjeanslut-
ningskretsar
o digital
transmission.. KIC **Bjurell G..... 9447**

**M - Avdelningen för mekanik o
dokumentation**
MC **Sahlgren R..... 9140**
Mekanisk
konstruktion... MdC **Dahl U..... 9143**
Dok centrala
funktioner..... MgC **Isacsson L..... 9370**
Regler o
hjälpmedel..... MhC **Muth T..... 9357**
Dokument-
produktion..... MrC **Larsson B..... 9144**
Prototyp-
framställning.. MvC **Sahlgren R..... 9140**

S - Datakommunikationsavdelningen
SC **Jansson L Öi..... 9270**
System-
specifisering
o system-
utveckling..... SdC **Leijonhufvud G..... 9283**

DOTTERBOLAG

System-
specifisering
o konstruk-
tion program-
vara, telex o
asynkronda-
ta..... SeC **Löfgberg L-E..... 9287**
Konstruktion
maskinvara,
telex o asyn-
krondata..... SfC **Eriksson R..... 9304**
Konstruktion
synkrondata-
utrustningar... SgC **Vollmer B..... 9303**

X - Telefonstationsavdelningen
XC **Sundström S..... 9442**
Utredningar..... XB **Ericsson E..... 9528**
Administrativa
funktioner..... XpC **Hellman A..... 9558**
System-
specifisering.. XdC **Borg L..... 9473**
Telefoni-
funktioner..... XeC **Mannby P-A..... 9452**
Databehand-
lingsfunk-
tioner..... XIC **Sjöquist I..... 9518**
Operativ- o
programme-
ringssystem... XgC **Eklund M..... 9474**
System-
provning..... XhC **Hedfors B..... 9512**
Driffunktioner.. XmC **Persson K..... 9532**

Y - Avdelningen för abonnentutrustningar
YC **..... 9230**
Projektledning... YI **Svensson B..... 9547**
Vidioteknik... YeC **Johannesson N O 9612**
Abbonent-
växlar 1..... YfC **Granlund U..... 9233**
Abbonent-
växlar 2..... YgC **Linder G..... 9234**
Abbonent-
växlar 3..... YhC **Lövdin L..... 9235**
Telefonapparat-
system..... YfC **Magnusson S..... 9275**

LMS · LM Ericsson Tele- materiel AB

HUVUDKONTOR
Industrivägen 1-5, Bollmora
Pa Box 401
135 24 Tyresö
Geogr adress BO

Växel 08-742 4000

Verkst dir VD Janson P-B Dir 4110*
Skr VDS Schough V 4195
Speciella
uppdrag DA Jörgensen A Dir 4190

Dm - Info o reklam
DmC Witt P 4711

A - Anläggningsavdelning

Sveavägen 159
Pa Box 23039
104 35 Stockholm
Geogr adress YS
AC Växel 08-34 9280
Kortnr 0126

Installation,
underhåll AaC Isheden L
Dokumentation, AdC Berglöf J
Projektering, Hjortsten O - 08-22 3100
export AmC Lundqvist B
Projektering, Sverige AtC Carlsson K-G

E - Ekonomi

Redovisning, EC Gråberg B 4672
fakturerings EbC Johansson S 4112*
Dataprod EdC Svensson L-Å 4363
Organisation, AR EeC Andersson S-Å 4675
Intendentur EIC Hyll L 4188*

I - Internationell marknadsföring

Sveavägen 159
Pa Box 401
135 24 Tyresö
Geogr adress YS
IC Växel 08-34 9280
Kortnr 0126

Ställföretr IP Sellin L Öi
Gemensamma Grimlund H
funktioner IaC Dhyring G
Marketing Lones D
Services ImC
Projekt- försäljning,
konsult- bearbetning IP Grimlund H
System- försäljning IS van Rooy E

K - Produktavdelning

KC Lindeborg R Öi 4119
Ställföretr KA Lantz O 4626
Säkerhets-
system KbC Teglöf B 4477
Tidsystem KdC Höglund E 4284
Komponenter KmC Olsson A 4491
Signalsystem KsC Magnusson B 4636
Interna kommu-
nikations-
system KxC Sundmalm C 4606

KI - Logistik

Västra Industriområdet
Pa Box 54
572 01 Oskarshamn
Geogr adress OL Växel 0491-160 40
Kortnr 0144
KIC Swartz O

P - Personal o utbildning

PC Sjöberg L 4992
PuC Malmström S 4191

S - Svensk marknadsföring

Sveavägen 159
Pa Box 23039
104 35 Stockholm
Geogr adress YS Växel 08-22 3100
Kortnr 0110

Allm frågor SA Sjöberg S
Marknadsdata, budgets SaD Ekström Å
Marknads- planering,
marknads- utveckling SaU Dahlberg R

T - Teknik

TC Sundström J Öi 4674
Talelektronik, komp TetC Mellqvist L 4202*
Projekt- beredning TgC Andersson T 4197*
Teknik, pro- dukter TkC Skog R 4213*
Tekn planering .. TptC Holm L 4209
Tillverknings- dokumenta- tion TrC Leitner H 4471
Mekaniska o elektrome- kaniska kon- struktioner TsC Ziegler H 4150*
Systemkon- struktioner TxC Pedersen S 4508

REGIONSKONTOR Svensk marknadsföring

SÖ - Östra regionen

Sveavägen 159
Pa Box 23039
104 35 Stockholm
Geogr adress YS Växel 08-22 31 00
Kortnr 0110
SÖC Karlsson L Disp

SV - Västra regionen

Fröfästegatan 104
Pa Fack
421 20 Västra Frölunda
Geogr adress SV Växel 031-45 0500
SVC Olsson R Disp

SS - Södra regionen

Fredriksbergsgatan 16
Pa Fack
200 22 Malmö
Geogr adress SS Växel 040-757 20
SSC Birksjö R Disp

RIF · AB Rifa

Isafjordsgatan 10-16, Kista
Fack
163 00 Spånga
Geogr adress KI

Växel 08-751 0020
Kortnr 0163

Verkst dir VD Skytt T Dir
Skr DS Klingberg T
Assistent DA Burlin G
Marknadsfrågor FD Nyhult P O Öi
Produktions-
frågor MD Mörner K-H Öi
Ekonomi EC Dufvander S
Assistent EA Ulander J

Försäljning FC Nordström R
Norden FNC Askerud B

Koncern- företag FLC Dahlin G

Utom Norden FUC Davidsson J

Agentur- produkter FFC Lejdemalm R

Reklam FR Wering S

Order FOC Bergman S

Spedition FOZC Ludwigs R

Planering FPC Bergman S

Adm system HC Sjögren L

Inköp IC Daghammar C

Personal PC Johansson C-O

IC-DIVISIONEN

Chef AC Sternbeck O Öi

Marknadsföring Monolit- kretsar A/SC Bengtsson P

Marknadsföring Kermet- kretsar A/NC Lalangas N

Kvalitet A/ZC Westberg B

Produktion A/VC Berg J

Produktion Kermetkretsar A/VLC Berg J

Produktion Monolitkretsar A/VHC Johannisen H

SKV - Sieverts Kabelverk AB

Landsvägen 66
Postadress:
172 87 Sundbyberg
Geogr adress SG

Växel 08-28 2860
Kortnr 0165
Riks 08-28 2720

Verkst dir VD
Skr Dx

Koncernstab:

Administra-
tion AD
Skr Dx
Ekonomi ED
Skr Dx
Speciella
uppdrag HD
Skr Kx
Teknik TD
Skr Dx

Produkt-
frågor DIA
Utredningar,
avtal, patent DIB
Kabelfrågor DTU

Central
ekonomi EC
Skr Ex
Personal PC
Utbildning PuC

Utvecklingsavdelningen för
produktionsteknik

Chef UC
Skr Ux

KRAFTKABELDIVISIONEN

Chef KD
Skr Kx
Ekonomi KE

Försäljning K/FC
Assistent K/FA
Skr K/Fx

Teknik K/TC
Skr K/TK

Sundbybergfabriken
Produktion K/VC
Skr K/Vx
Kontroll K/KC

Åkesson Y Dir
Åslund A

Mattsson G Dir
Törnqvist M
Brunskog P Dir
Sjöstedt M-B

Högfeldt L Dir
Svantesson I
Rejdin A Dir
Törnqvist M

Norrmann G

Björklund B
Lundström G Öi

Wikström I
Mindus S
Olsson J-E

Andersson H

Langballe H Dir
Svantesson I
Auvvoja A

Hägglund K Öi
Magnusson B

Mattsson O Öi
Österberg I

Bergström D Öi
Crambert I

Falufabriken

Källviksvägen
Pa Fack
791 01 Falun
Geogr adress FN
Växel 023-220 00
Kortnr 0145

Platschef K/FNC
Skr K/FNx

Dahlberg O Disp
Wingqvist L

KONDENSATORDIVISIONEN

Arheniusgatan 1
381 00 Kalmar
Geogr adress KM
Växel 0480-156 60
Kortnr 0135

Chef CC
Marknads-
föring C/SC
Teknik C/TC
Kvalitet C/ZC
Produktion C/VC

Lundin G
Blocksjö J
Ström A
Mo L
Kjellnäs J

Kalmarfabriken
Geogr adress KM

C/VKC

Kjellnäs J

Grännafabriken

560 30 Gränna
Geogr adress GA
Växel 0390-108 30
Kortnr 0132

C/VGC

Parnéus K-E

TELEKABELDIVISIONEN

Korta Gatan 4, Solna
Postadress:
172 87 Sundbyberg
Geogr adress SO
Växel 08-28 2860
Kortnr 0165
Riks 08-28 2720

Chef KVD
Ställföretr KVA
Skr KVx
Ekonomi KVeC

Norberg U Dir
Gräslund L
Lindgren K
Gräslund L

Försäljning KV/FC
Ställföretr KV/FeC
Skr KV/Fx

Asheden S
Berild G
Esperi I
Granlund U
Berild G

Export KV/FeC
Norden KV/FnC
KV/Fn
KV/FoC

Edewald W
Axelsson S-H
Retsler B

Order, lev KV/FoC

Broberg B Öi

Produktion KV/VC
Kvalitets-
styrning KV/KC
Skr KV/Kx

Oretun Y
Nygård H

Teknik

Sjättenovembervägen 194, Älvsjö
Postadress:
172 87 Sundbyberg
Geogr adress AL
Växel 08-719 0000
KV/TC
Lundström G Öi 8343
KV/TA
Selving L 8344
KV/Tx
Kindberg A 8345

Hudiksvallsfabriken

Kabelvägen 1
Pa Box 457
824 01 Hudiksvall
Geogr adress HL
Växel 0650-170 00
Kortnr 0133

Platschef KV/HLC
Skr KV/HLx

Runesson R Disp
Hedberg M

Piteåfabriken

Kabelgatan
Pa Box 124
940 20 Ojebyn
Geogr adress PÅ
Växel 0911-652 00
Kortnr 0147

Platschef KV/PAC
Skr KV/PAX
KV/PAX

Wallin K-E Disp
Leander U
Bladh A

SRA - SRA Communica- tions AB

Torshamnsgatan 21-23, Kista
Pa Fack
163 00 Spånga
Geogr adress KI
Växel 08-752 1000
Direktval 752 + ankn nr
Kortnr 0153

Verkst dir VD
Skr Ds

Lundqvist A Dir 1019
Laurell M 1022

D - Direktionsavdelning

Avtal o allmänna
frågor DF
Information DI
Personal DZ
Wiegert T Öi 1017
Holst M-G 1572
Fahlén L 1106

O - Ekonomi o administration

Chef OC
Ekonomi O/EC
Allmän admi-
nistration O/LC
Bogren B 1048
Johnson T 1049
Naucier G 1046

F - Mobilradiodivisionen

Chef FC
Marknads-
föring SRA F/KC
Teknik F/TC
Personsökare F/YC
SRA-Sonab
Service F/XC
Sonab Communi-
cations AB
Kungsgatan 64
Pa Fack
800 06 Gävle
Växel 026-12 9050
Kortnr 0156
F/NC
Borgenhard J

H - Divisionen för kommunikation o elektronik

Chef HC
Installation H/CC
Militär
elektronik H/MC
Radiokommuni-
kation H/RC
Agenturer AC
Trafikstyrning BC
Gemensam
teknik GC
Utveckling UC
Personal:
Administration ZaC
Förhandling ZF
Rekrytering ZB
Utbildning ZU
Alfredsson L 1492
Nerhag O Öi 1208
Edström P Öi 1475
Mimer U 1353
Ulfspärre C-G Öi 1013
Junel S 1971
Ramsköld O 1678
Öhrvik S-O Öi 1405
Forsén L 1744
Eneroeth L 1110
Bernmark P 1109
Friberg H 1403

P - Produktion

Chef PC
Inköp PIC
Materialadm PmC
Special-
produkter P/ZC
Fabrik Kista P/VC
Kristoffersson 1740
Engberg H 1876
Skog H 1874
Forsling H 1454
Holst B 1742

Gävle-fabriken
Kungsgatan 64
Pa Fack
800 06 Gävle
Växel 026-12 9050
Kortnr 0156
P/GC
Boman S

Mönsterkortfabrik Kumla
 Västra Drottninggatan 33
 Pa Box 118 Växel 019-709 60
 692 01 Kumla Kortnr 0168
 Geogr adress KL P/NC Bylin L

Radiofabrik Kumla
 Montörgatan 2
 Pa Box 28 Växel 019-709 60
 692 01 Kumla Kortnr 0168
 Geogr adress KL P/RC Eriksson B

Teknik TC Behr K
 Utveckling,
 patent PC Warring S
 Konstruktion .. TKt Johansson T
 TKt Westerberg M
 TKs Einarsson B
 TKu Lindh G
 TKr Fredriksson I
 TKr Andersson A
 Tillverkning TTp Johansson G
 TTK Lindeberg L
 TTV Ahlbom E Förm
 Signalskydds-
 system SC Aman K

TRX - AB Transvertex

Fittja industriområde
 Pa Box 3007
 145 03 Norsborg Växel 08-710 0935
 Geogr adress FT Kortnr 0169

Verkst dir VD Trahn C Dir
 Sekr, exp Ds Botnen A
 Dx Gustavsson B
 Ekonomi,
 personal EC RösseL L

Marknads-
 föring MC Ekholm G
 Sekr Ms Ekholm L
 Europa (exkl
 Spanien,
 Portugal) ME Johansson B
 Asien, Afrika... MA Aman K
 Amerika,
 Spanien,
 Portugal ML Ekholm G
 Dokumenta-
 tion, utbild-
 ning MD Ohman R

ANTECKNINGAR

EXTERNA KORTNUMMER

Från apparat ansluten till HF-växeln eller BO-växeln kan nedanstående abonnenter nå genom kortnummerval. Efter kopplingston tas det 4-siffriga externa kortnumret.

SVERIGE

Moderbolaget

BS och BL	0127	VH36	0151
CL	0128	VY	0152
DO	0129	OR	0159
GF	0130	OS	0160
IK och IN	0134	X/Bh Katrineholm	0137
KA och VE	0136	X/IsG Göteborg	0170
KH och X/Bh	0137		
KR	0138		
KS	0154		
MO	0139		
NG	0141		
OH och OL	0144		
OM	0142		
RY	0148		
SO	0149		
VE	0136		
VH32	0150		

Dotterbolag

EUA	0162
KAB	0143
LMS Svensk försäljning	0110
LMS Internationell försäljning	0126
RIF Kista	0163
RIF Gränna	0132

RIF Kalmar	0135
SKV Sundbyberg	0165
SKV Falun	0145
SKV Hudiksvall	0133
SKV Piteå	0147
SRA Gävle	0156
SRA Kista	0153
SRA Kumla	0168
SRA/Cub	0167
TCN	0117
TRX	0169

Övriga

Mobiltelefoncentral	0116
Teli Nynäshamn	0175
Teli Sundsvall	0176
Teli Vänersborg	0177

UTLANDET

Belgien

ERB Bryssel 0395

Canada

LMD Montreal 0390

Danmark

DSI Hvidovre 0352
GNT Søborg 0374
LMD Glostrup, huvudkontor 0373
LMD Köpenhamn, Finsensvej. 0372
JTAS Slet 0383
JTAS Århus 0380
KTAS Köpenhamn 0381

Finland

LMF Jorvas 0371

Frankrike

STE Colombes, huvudkontor 0370
inköpsavd. 0382
Thomson CSF 0192

Grekland

Angelos Cotzias, Aten 0377

Irland

LMI Athlone 0195
LMI Dublin 0355

Italien

FAT/R, FAT/S Rom 0191
FAT/X Rom 0368
SEI Rom 0367

Jugoslavien

Merkantile Zagreb 0369

Nederländerna

ETM Rijen, huvudkontor 0365
ETM Voorburg 0364
ETM Rotterdam 0363

Norge

EBN Nesbru, huvudkontor 0361

EBN Etterstad 0353

Polen

LME Warszawa 0378

Schweiz

EAS Zürich 0360

Spanien

LES Madrid, kontor 0358
LES Getafe, fabrik 0359
ITS Intelsa, Leganés 0379

Storbritannien

SEE Horsham 0357
LME Thames 0393
TME Horsham 0357

Tyskland

CEH Hannover 0350

USA

LMU New York 0392
TEC New York 0391

ALFABETISK FÖRTECKNING

De interna telefonnumren föregås av den adressbeteckning, som skall användas vid adressering av intern post

A

Aarfliot Karl	JdC	VH32 133
Aas Solveig	DpigvC	VH36 361
Aase Kjell	X/Rnd	HF 94158
Abbás Kent	MaP	HF 94476
Abelsson Tom	Dpie	VH36 314
Abelsson Tommy	X/lhn	HF 92104
Abrahamsson Allan	TVpt	KK 6194
Abrahamsson Bengt	TVpC	KK 6549
Abrahamsson Inge	T/Gi	KK 6331
Abrahamsson Inger	X/Bed	ST 8870
Abrahamsson Roland	X/lmo	PJ 95828
Abramowicz Henrik	X/Sdk	HF 99309
Abu-Qouta Mahmoud	X/Rxx	HF 93690
Adauktusson Bengt	X/UhIC	TN 90855
Adenstedt Willy	G/SH	BO 4240*
Adler Börje	X/Td	TN 9 1794
Adler Irene	Dpigv	VH36 292
Adolfsson Bo	Z/Sed	AL 8092
Adur Hillar	Alr	TN 9 5568
Alfzelius Lars	Dpim	03167 1000
	MO kortnr	0139
Agdahl Ove	X/AmBc	HF 92464
Agder Marianne	LxdT	TN 9 1554
Ageus Lennart	Dli	HF 92118
Ageby Sören	T/Mkg	KK 6683
Agedal Erik	Xr	HF 94340
Agerhäll Kurt	X/Ttg	TN 9 5442
Agerstig Inger	Akb	ÅL 8419
Agestrand Gunnel	Fme	VH36 222
Agneström Lars-Erik	Az	TN 9 5532
Agnéus Bernd	Z/SdC	AL 8066
Agnavall Hugo	Dfa	HF 94668
Agnavall Stig	X/Yud	TN 9 1447
Agrell Sven	Av	TN 9 0867
Ahl Inger	Lee	TN 9 5318
Ahl Peter	Kms	KK 6884
Ahl Rita	Os	TN 9 5572
Ahlberg Astrid	V/PxdC	HF 94881
Ahlberg Georg	X/Gtg	VH 1055
Ahlberg Ingemar	X/Tdg	TN 9 5400
Ahlberg Ingrid	Lee	TN 9 5314
Ahlberg Leif	X/lma	PJ 99170
Ahlberg Margareta	X/Bre	ST 8835
Ahlberg Sven	Dpibm	VH36 318
Ahlblom Agneta	Lef	TN 9 5293
Ahlblom Ingeborg	X/Mhg	TN 9 5130
Ahlblom Olof	Txx	KK 6189
Ahlén Bertil	G/Avo	BO 4321
Ahlén Eva	X/Mft	TN 9 5056
Ahlén Jan	GpmC	BO 4166*
Ahlestål Jan	Z/Sbe	AL 8008
Ahlhorn Göran	X/Ujhc	TN 9 5711

Kortnummer

CL 0128 GF 0130 VH32 0150 VH36 0151

Ahlgren Birgitta	X/lk	PJ 9 5886
Ahlgren Björn	X/Tdm	TN 9 4537
Ahlgren Per	Omm	TN 9 5042
Ahlin Ulla	T/Mru	KK 6381
Ahlin Karin	lvd	TN 9 5219
Ahlrén Bertil	FalC	VH36 254
Ahlsmo Arne	X/Erc	HF 9 3339
Ahlsmo Hans	X/lza	ÅL 8580
Ahlested Kjell	X/Tge	TN 9 1597
Ahlested Sven	Av	TN 9 0082
Ahlsröm Emil	X/lrm	PJ 9 5825
Ahlsröm Gunnar	X/RfdC	HF 9 4302
Ahlsröm Leif	X/Bka	ST 8644
Ahnlund Leif	T/Oga	KK 6230
Ahrent Ellen	Ame	ÅL 8313
Ahrent Sven	X/AmC	HF 9 4686
Aktieägarförening, LME-anställdas Sekr		HF 9 2355
Aland Lars	X/Fge	HF 9 4415
Albertsson Bo	G/AvTc	BO 4114*
Albertsson Elon	X/Ujd	TN 9 4816
Albertsson Gunnar	X/Ukm	TN 9 5087
Albertsson Knut	XF	HF 9 3109
Albertsson Sven	T/Mxa	KK 6694
Alburg Magnus	X/Ujg	TN 9 5637
Aldestam Ann	Dpib	VH36 288
Aldestam Lennart	X/Ymf	HF 9 4357
Aldor Bo	X/Udk	TN 9 2052
Alienius Karl	X/Gn	HF 9 3630
Alexandersson Kristina	X/Rus	HF 9 5614
Alexandersson Rune	X/AeC	HF 9 2278
Alf Ove	X/Rud	HF 9 4291
Alfbo Ronny	X/Bmb	ST 8668
Alfredsson Lars	LheC	TN 9 1527
Alin Patrick	X/Tek	TN 9 2909
Alin Tor	X/Gte	VH 1049
Alibrand Stig	G/Fnk	BO 4271
Allemyr Ann-Britt	X/Bhs	0150-13320
	KH kortnr	0137
Allerberg Curt	G/Ste	BO 4550
Allerdahl Holger	DHe	HF 9 2785
Allik Evald	Jme	VH32 166
Alm Bengt	Z/Sba	ÅL 8239
Alm Börje	Vt 02M	HF 9 3360
Alm Eva	Dkts	TN 9 1959
Alm Leif	X/Fvnc	HF 9 9128
Alm Lilian	Ers	TN 9 5175
Alm Michael	X/Ymi	HF 9 4626

Alm Signe	X/Mhg	TN 95130	Andersson Gunnar	T/Nob	GF 163	Andersson Mikko	DkF	HF 9 3369	Kortnummer				
Alm Stig	KirC	KK 7161	Andersson Gunnel	T/Os	KK 6212	Andersson Nils	Vt 11	HF 9 2711	CL 0128	GF 0130	VH32 0150	VH36 0151	
Almblad Iris	X/Ap	HF 9 3456	Andersson Gunvor	X/MkgC	TN 9 5162	Andersson Nils	Dpie	VH36 317					
Almebäck Manne	Dptp	HF 9 3993	Andersson Gurll	X/Cik	HF 9 3208	Andersson Nils	X/Gt	VH 1045					
Almgard Elisabet	Igg	GH 9 5900	Andersson Göran	T/Ennf	KK 6408	Andersson Nils-Erik	Lel	TN 9 5326					
Almersand Arne	V/Bvb	HF 9 4518	Andersson Göran	X/RnhC	HF 9 4384	Andersson Nils-Olof	AkdC	ÅL 8438	Andreasson Monika	Gpb	033-13 6290		
Almgren Alice	Ks	KK 6901	Andersson Gösta	X/Ujf	TN 9 9420	Andersson Owe	T/MkrC	KK 6605			BL kortnr 0127		
Almgren Hans	Vt 609	BO 4177	Andersson Hans	Kkt	KK 6910	Andersson Ove	X/Hea	PR 9 0615	Andreasson Nils	X/Dye	TN 9 1213		
Almgren Lars	X/DicD	TN 9 1203	Andersson Hans	T/NaA	GF 131	Andersson Per-Arne	G/Fdt	BO 4392	Andreasson Torkel	G/FIb	BO 4950		
Almgrund Anders	X/Vga	ST 8926	Andersson Hans	X/Sue	HF 9 2142	Andersson Per-Erik	Fox	VH36 340	Andrésen Cay	X/Rue	HF 9 2094		
Almqvist Anders	X/Ama	HF 9 2382	Andersson Hans	X/OgmC	KK 6236	Andersson Peter	X/Cer	PR 9 9552	Andesjö Inga	Mak	HF 9 3464		
Almroth Kjell-Åke	X/Ihn	HF 9 3997	Andersson Hans	X/Bhk	0150-133 20	Andersson Ragnar	X/Bhg	0150-133 20	Anebygd Hubert	X/Rmf	HF 9 3614		
Almström Carl-Axel	X/ThiC	TN 9 1095			KH kortnr 0137				Ångerbjörn Bo	JppC	VH32 219		
Alsjö Ivan	X/Ddg	TN 9 1205	Andersson Hans O	Jel	VH32 343	Andersson Ragnar	Dpkt	HF 9 4952	Ankarbring Lars	X/Td	TN 9 3797		
Alsmar Karl-Arne	X/SdkC	HF 9 2929	Andersson Hans S.	JfP	VH32 180	Andersson Robert	X/OfbC	HF 9 4419	Anshelm Olof	MkU	BO 4515		
Alström Olof	EC	TN 9 1242	Andersson Håkan	X/Ap	HF 9 2596	Andersson Roger	X/Bhk	0150-133 20	Antonsson Britt	Pir	HF 9 5061		
Alström Ruth	Fal	VH36 246	Andersson Inga-Maja	Vt 15	HF 9 2715			KH kortnr 0137	Antonsson Esbjörn	X/Vtk	ST 8922		
Altin Hans	Z/Pua	HF 9 3074	Andersson Ingemar	V/Pxb	HF 9 2670	Andersson Roger	X/Rmo	HF 9 9164	Antonsson Laila	Pir	HF 9 5020		
Alvarsson Johnny	ZeC	HF 9 9207	Andersson Ingemar	X/Dks	TN 9 1211	Andersson Roger	X/Uke	TN 9 5086	Anttila Nelly	X/Mks	TN 9 5160		
Alvarsson Ulf	Dtk	TN 9 1542	Andersson Inger	Dpus	HF 9 2577	Andersson Rolf	X/CIC	HF 9 3828	Appelgren Inga	X/Cfr	HF 9 2581		
Alvemyr Eva	Ekl	TN 9 1950	Andersson Inger	Ax	ÅL 8542	Andersson Rolf	X/Rmo	HF 9 4508	Årdéhn Bertil	Bu 06	HF 9 4806*		
Alvenberg Nore	T/Noa	GF 176, 174	Andersson Ingmar	X/Zia	HF 9 4069	Andersson Rude	X/Hyb	PR 9 0664	Årenbjörk Anders	T/Gi	KK 6332		
Alvestål Lennart	X/Erg	HF 9 4459	Andersson Ingmar	X/Syd	HF 9 2944	Andersson Rune	Kmk	KK 6878	Årestig Anders	X/Sue	HF 9 2148		
Amcoff Bengt	X/DmdC	TN 9 1206	Andersson Ingvar	X/Vtg	ST 8878	Andersson Sem	G/Fnk	BO 4661	Årkenback Bertil	Dpim	031 67 1000		
Amilon Björn	Deik	HF 9 2300	Andersson Ingvar	X/Etb	HF 9 2865	Andersson Signar	X/Hke	BO 9 0698			MÖ kortnr 0139		
Amlin Hilding	Ml/XbbC	VH32 384	Andersson Ivan	X/Tkd	TN 9 1090	Andersson Siv	G/Avr	BO 4144	Arkevik Aune	X/Mhd	TN 9 5148		
Amnelius Jan	X/RfgC	HF 9 3619	Andersson Jan	X/Hre	PR 9 0451	Andersson Sivert	Rl	HF 9 2556	Arkvik				
Amram Clafo	X/Hkf	PR 9 0626	Andersson Jan	T/Lxa	KK 6721	Andersson Stefan	X/Cer	PR 9 9461	Centralarkiv HF	Iga	HF 9 2950		
Anderberg Birgit	X/Cte	HF 9 2156	Andersson Jan-Erik	X/TeC	TN 9 1033	Andersson Sten-Åke	X/Rfh	HF 9 2867	HF K-huset	Iga	HF 9 3041		
Anderberg Magnus	X/H	HF 9 3577	Andersson Jens	X/Se	HF 9 4094	Andersson Stig	X/BkC	ST 8630	HF L-huset	Iga	HF 9 3256		
Andersén Kåre	TV/Vt 782	KK 6130	Andersson Jimmy	X/Iga	PJ 9 9107	Andersson Stig	CL 699	ÅL 8528	TN hus 5	Iga	TN 9 5078		
Andersson Agneta	Ikt	HF 9 3429	Andersson June	Dkhy	HF 9 3446	Andersson Stig	Av	TN 9 0866	TN hus 7	Iga	TN 9 1297		
Andersson Anders	Dpie	VH36 316	Andersson Karl-Erik	X/Dya	TN 9 1212	Andersson Sune	X/Rxf	HF 9 4310	HF Brandarkiv	Iga	HF 9 2663		
Andersson Anita	Dpix	VH36 279	Andersson Karl-Erik	Dpkt	HF 9 4672	Andersson Sven	Akd	ÅL 8437	KK hus 12	Iga	KK 7119		
Andersson Annette	Kts	KK 6879	Andersson Kerstin	X/Tfs	TN 9 1081	Andersson Sven-Olof	Av	TN 9 5452	KK Brandarkiv	Iga	KK 7120		
Andersson Arne	T/Efl	KK 6366	Andersson Kerstin	Dpigv	VH36 286	Andersson Sven-Åke	G/FeoC	BO 4175*	Ritningsarkiv	X/Cfa	HF 9 2530		
Andersson Arne	Dffm	HF 9 3090	Andersson Kjell	X/Ukl	TN 9 0439	Andersson Sören	G/Xbk	BO 4428	HF	X/Cfa	HF 9 2530		
Andersson Asta	Era	TN 9 1902	Andersson Kjell	X/Tgd	TN 9 5110	Andersson Sören	X/Bhb	0150-133 20	T	Trd	KK 6034		
Andersson Bengt	X/Zdr	HF 9 4559	Andersson Kjell	Z/Smcd	ÅL 8041	Andersson Thomas		KH kortnr 0137	G	G/Srk	BO 4123		
Andersson Bertil	G/Fdn	BO 4452	Andersson Knut	X/Bmb	ST 8766				Arleij Marianne	Ay	TN 9 5505		
Andersson Bertil	T/NaC	GF 170	Andersson Kurt	X/Pla	HF 9 3776	Andersson Thomas	X/Bka	ST 8624	Armgarth-Granlund	X/Yla	HF 9 4330		
Andersson Bertil	X/RfC	HF 9 3919	Andersson Lars	Klk	KK 6890	Andersson Thomas	X/Ihn	HF 9 5850	Elisabeth	X/Yla	HF 9 4330		
Andersson Björn	X/lss	PJ 9 9112	Andersson Lars	X/Uh	TN 9 5246	Andersson Tomas	X/lzd	ÅL 8579	Arnafors Christer	Z/Sba	ÅL 8008		
Andersson Björn	X/Ihn	HF 9 5698	Andersson Lars	ÅL 8578					Arnesen Rolf	X/LabC	HF 9 3539		
Andersson Björn	Dpu	HF 9 2332	Andersson Lars-Erik	VIP	HF 9 3718	Andersson Thure	Dptb	HF 9 3162	Arnstén Stig	GeaC	BO 4153*		
Andersson Bo	X/Rmo	HF 9 4483	Andersson Lars-Göran	G/XvdC	BO 4473	Andersson Tommy	X/Ujg	TN 9 3551	Aronsson Bengt	X/Cer	PR 9 9480		
Andersson Bo	X/Dyd	TN 9 1210	Andersson Lars-Ove	X/AlvC	HF 9 4233	Andersson Torbjörn	X/GC	HF 9 3258	Aronsson Bo	Xp	HF 9 3875*		
Andersson Claes-Göran	T/End	KK 6729	Andersson Lars-Åke	G/Xbb	BO 4162	Andersson Torbjörn	X/Hea	PR 9 0619	Arras Juho	T/LKc	KK 6659		
Andersson Clarence	T/OpC	KK 6224	Andersson Lars-Åke	X/rxscC	HF 9 0091	Andersson Torss	X/RC	HF 9 3206	Arrefelt Dick	X/Hke	PR 9 0613		
Andersson Curt	X/Bhg	0150-133 20	Andersson Leif	T/Nte	GF 1176	Andersson Torsten	Kob	KK 6938	Arvee Armilde	X/Bkg	ST 8777		
		KH kortnr 0137	Andersson Lennart	Evk	TN 9 5047	Andersson Torsten	X/MjgC	TN 9 1706	Arverud Lars	Z/Sba	ÅL 8108		
			Andersson Lennart	G/Xfg	BO 4855	Andersson Torsten	X/Mhb	TN 9 4143	Arvids Berit	Lxda	TN 9 5370		
			Andersson Lennart	X/Mjp	TN 9 1693	Andersson Torsten	G/Xom	BO 4713	Arvidsson Karin	Dffms	HF 9 3409		
			Andersson Lennart	Z/Saa	ÅL 8065	Andersson Ulla-Britt	X/Pdb	HF 9 2420	Arvidsson Karl-Olof	Mkl	BO 4535		
			Andersson Lennart	Evk	TN 9 1596	Andersson Ulla-Britt	X/Cfx	HF 9 3767	Arvidsson Stig	X/Amb	HF 9 3640		
			Andersson Maj-Britt	X/ixc	TN 9 4954	Andersson Åke	X/YmoC	HF 9 4359	Arvidsson Sven	Kel	KK 6985		
			Andersson Malte	Piv	HF 9 1845	Andersson Åke	G/Srv	BO 4524	Arvidsson Ulla	Xd	HF 9 9504		
			Andersson Marianne	X/Cbd	PR 9 0590	Andersson Åke	IgC	HF 9 3610	Asaröf Rolf	T/Enc	KK 6700		
			Andersson Marie	T/Gi	KK 6331	Andreasen Rolf	X/RlaC	HF 9 5756	Asakainen Hugo	TV/Vt 746	KK 6401		
			Andersson Matz	T/Ofs	KK 6267	Andréas Bo	X/AefC	HF 9 2135	Asikainen Maj-Britt	X/Bru	ST 8796		
			Andersson Maude			Andreasson Erik	Jel	VH32 342	Ask Karin	V/Trs	BO 4762		

Askeholm Svea.....Dmts HF 93146
 Askeholm Sven.....X/GtgC VH 1054
 Askengren Odd.....X/Vtk ST 8614
 Askenlöf Åke.....Z/PC HF 93047
 Asp Lena.....Ms BO 4513
 Asplund Christer.....Edd TN 95295
 Asplund Heikki.....X/MkdC TN 91762
 Asplund Håkan.....X/Heb PR 90649
 Assarson Björn.....V/TrC BO 4141
 Assarson Jan.....X/TII TN 93760
 Asseryd Inga.....Los TN 95365
 Assis Elisabeth.....X/AI BO 4775
 Assow Bengt.....KmtC KK 6494
 Asteroth Ingela.....Dpka HF 92690
 Asthler Tore.....X/Vgm ST 8935
 Atsner Bengt.....MkgC BO 4571
 Attevall Åke.....DbeC HF 94394
 Atthoff Göran.....Phm HF 92498
 Augst Horst.....X/Aim KK 6094
 Augustinsson Hans.....X/YC HF 93400
 Augustsson Henning.....Igu HF 92925
 Aura Pirjo.....X/Rns HF 93199
 Auregård Laila.....X/Pbk HF 92534
 Awes Ingegerd.....X/Rxs HF 93190
 Avetog Bernt.....X/Sdf HF 93687
 Avila Edgar.....T/OlVc KK 6241
 Avin Ingegerd.....Gek BO 4105*
 Avin Runo.....EdC TN 91853
 Avsan Oleg.....X/TfjC TN 95173
 Axegren Yngve.....Oeb TN 95006
 Axehult Tom.....T/Lxo KK 6321
 Axell Bengt-Göran.....X/Imo PJ 95647
 Axelsson Bengt.....X/Px HF 93389
 Axelsson Carl-Axel.....lv ST 8716
 Axelsson Göran.....X/Lt HF 93116
 Axelsson Irene.....X/Yg HF 93738
 Axelsson Jan-Olof.....Z/Sbb AL 8074
 Axelsson Juno.....Z/Pxd HF 92467
 Axelsson Karl-Erik.....Bv HF 91200
 Axelsson Knut.....T/MrC KK 6780
 Axelsson Nils.....V/PadC HF 93108
 Axelsson Stefan.....JdeC VH32 139
 Axelsson Vera.....DeikC HF 92302
 Axén Hans.....X/Aid HF 93597
 Axenborg Rune.....VKA HF 92602
 Axhamn Lennart.....X/Db TN 91214
 Axling Carl-Erik.....X/Ruf HF 92334
 Axling Svante.....AtiC AL 8323
 Axner Anders.....X/Umd TN 91771

B

Bach Erik.....Vt 16 HF 92716*
 Back Eva-Lotta.....Ekl TN 91979
 Backholt Åke.....Bv HF 92200
 Backholm Bengt.....G/Fak BO 4285*
 Backlund Britt-Marie.....T/Ns GF 20
 Backlund Laila.....V/Ps HF 94144
 Backlund Lars.....JueC VH32 259
 Backlund Åke.....OmK TN 95010
 Backman Gunnel.....X/Cbh PR 90554
 Backman Per.....X/Yux TN 95505
 Backström Lillemor.....Gpm BO 4869
 Bager Olof.....DIU HF 92355
 Bager Rolf.....GM BO 4248*
 Baggström Stig.....V/TrnC BO 4198*
 Bahlenberg Gunnar.....X/Mje TN 91704
 Bakszt Josef.....Mkm AL 8027
 Bakszt Monica.....Mkm AL 8029
 Baký Ferenc.....X/Rlk HF 95712
 Balbo Italo.....DIL HF 93341
 Balck Raymond.....JlmC VH32 393
 Banck Hans-Åke.....T/Ebuc KK 6412
 Baranyai György.....G/XtgC BO 4320
 Baresten Arne.....X/Aid HF 94370
 Baringe Sten W.....Dtbk HF 93902
 Bark-Holst Maria.....Dktu TN 91961
 Barkstad Birgitta.....Fee VH36 249
 Barkland Bengt.....X/CC HF 93005
 Barkman Anna-Greta.....Trd KK 6031
 Barrner Jan.....X/Mrg TN 91740
 Barsk Sonja.....X/Gdl HF 93110
 Barthelson Mats.....Evk TN 91995
 Bartl Ingeburg.....V/Pad HF 93874
 Barton Gunnar.....T/Ogm KK 6255
 Bassili Botros.....X/YufC TN 94562
 Bast Mona.....X/Aik HF 91973
 Bastin Thomas.....X/ltx PJ 94765
 Bauersfeld Kurt.....X/Mhe TN 91772
 Baumbach Thorkild.....Dlp HF 92992
 Baumgardt Ana-Maria.....Edr TN 91989
 Baumgardt Mickael.....X/Hyd PR 90661
 Behring Hallgerd.....X/Cta HF 93856
 Beijer Ulf.....T/Mxb KK 6069
 Beck Johan.....G/Aka BO 4872
 Becker Gert.....MdfC HF 93853
 Beckius Bertil.....Z/Sbbc AL 8008
 Beckman Dagmar.....lkt VH36 244
 Beckman Göran.....X/lpa PJ 95890
 Beckman Helga.....X/Rxf HF 94878
 Beckman Torsten.....Akl AL 8443
 Belina Ferenc.....X/UmgC TN 95088
 Bell Jon.....Ml/Rng VH36 248
 Belvén Lena.....X/Ums TN 94934
 Belvén Roger.....Ae TN 93717
 Benevall Elsa.....X/Ceh PR 90570
 Bengters Per.....X/Zed HF 91211
 Bengtssén Ann-Christin.....X/Cfk HF 93208

Bengtsson Björn.....X/Alv HF 93501
 Bengtsson Bror.....Jpe VH32 230
 Bengtsson Eva.....lvb HF 93331
 Bengtsson Gunilla.....Av TN 95389
 Bengtsson Gunnar.....TV/Vt 749 KK 6344
 Bengtsson Ingegerd.....Z/Apr HF 92342
 Bengtsson Jan-Olof.....X/Uht TN 95248
 Bengtsson Lars.....Z/PxdC HF 99574
 Bengtsson Lars A.....X/Mrg TN 91740
 Bengtsson Per-Olof.....Dpnt HF 92155
 Bengtsson Rolf.....X/Mhf TN 95396
 Bengtsson Sven.....X/AIC HF 99623
 Benjamin Göran.....X/AleC HF 94266
 Benjaminsson Tomas.....Kiu KK 6973
 Bennich Fredrik.....Dkta TN 91644
 Bensinstationen.....HF 93545
 Berg Bertil.....V/PasC HF 92555
 Berg Dennis.....X/ltp PJ 99105
 Berg Eva.....Gpt BO 4378
 Berg Folke.....Rr HF 94036
 Berg Henrik.....Z/Sba AL 8239
 Bergh Karina.....Erdc TN 95068
 Berg Kenneth.....X/ltx PJ 95616
 Bergh Kjell.....Jhi VH32 142
 Bergh Klaes.....Dpub HF 93232
 Bergh Kristina.....Drk HF 95954
 Berg Lennart.....X/lrbC PJ 99436
 Berg Nada.....Tro KK 6059
 Berg Per-Olof.....X/lma PJ 95818
 Berg Ragnar.....Def HF 93772
 Berg Sixten.....Z/Avf HF 92090
 Berg Ulf.....X/Tfk TN 91979
 Berg Ulla.....Dks HF 92353
 Berg von Linde Otto.....JgT VH32 379
 Bergdahl Göran.....AdhC AL 8261
 Berghaug Peter.....X/Eve HF 95981
 Bergens Kurt.....Z/Ppd AL 8539
 Bergenduff Kjelte.....X/Ukt TN 92833
 Bergerheim Lasse.....T/Oge KK 6255
 Berggren Ann-Marie.....X/Cbh PR 90564
 Berggren Björn.....Fee VH36 194
 Berggren Gurli.....Piv TN 91850
 Berggren Hans-Olof.....Dpib VH36 298
 Berggren Henrik.....Def HF 99665
 Berggren Håkan.....X/Did TN 91215
 Berggren Leif.....X/lza AL 8580
 Berggren Stefan.....V/Trk BO 4151
 Berggrund Jan.....FmbC VH36 212
 Bergholm Ingegerd.....X/lma PJ 92758
 Bergholtz Mats.....X/Vki HF 94534
 Bergin Sven.....X/lfk PJ 95860
 Bergkrets Rune.....Edm TN 91947
 Bergkvist Gunnar.....X/Fnl HF 94124
 Bergkvist Kersti.....Fs VH36 184
 Bergkvist Ronny.....X/Ymt HF 94386
 Berglin Barbro.....lp HF 92293
 Berglund Anders.....X/Aim KK 6095
 Berglund Arne.....MakC HF 92922
 Berglund Börje.....X/Tge TN 92858
 Berglund Carl-Olof.....G/Fg BO 4552

Kortnummer
 CL 0128 GF 0130 VH32 0150 VH36 0151

Berglund Elisabeth.....X/Ap HF 99542
 Berglund Evy.....Avs TN 95558
 Berglund Gun.....Edr TN 91863
 Berglund Gunilla.....Dpivg VH36 376
 Berglund Gunilla.....G/Xld BO 4537
 Berglund Hans.....G/lv HF 4953
 Berglund Hans.....X/Fa HF 92275
 Berglund Ingegerd.....X/Bps ST 8722
 Berglund Lena.....X/Als HF 94242
 Berglund Lennart.....Kkr KK 6639
 Berglund Peter.....T/NtdC GF 214
 Berglund Rolf.....K 18B HF 92837
 Berglund Sigurd.....lv PR 95730
 Berglund Stig.....Mp HF 93487
 Berglund Vivian.....lvd TN 95219
 Berglöw Owe.....G/Srt BO 4167
 Bergman Agneta.....T/Np GF 182
 Bergman Carina.....Z/Ape AL 8038
 Bergman Erik.....V/Pxb HF 92533
 Bergman Göran.....Z/Sba AL 8076
 Bergman Henrik.....X/Tde TN 91332
 Bergman Håkan.....X/Gne HF 93932
 Bergman Ingvar.....X/Gdj HF 93852
 Bergman Nils.....X/Lt HF 94457
 Bergman Ove.....Z/Seel AL 8093
 Bergman Pierre.....lvd TN 91622
 Bergman Ruben.....Dtg HF 91083
 Bergman Sten.....G/Fga BO 4314
 Bergman Sten.....DpE HF 93114
 Bergman Stig.....X/Bmb ST 8672
 Bergman Thomas.....X/Rmd HF 93722
 Bergman Ulf.....X/Lv HF 93783
 Bergman Åke.....LgrC TN 95341
 Bergman Örn.....G/Xbn BO 4455
 Bergmark Leif.....Kik KK 6916
 Bergmäsk Anders.....Dj HF 93356
 Bergsten Stefan.....X/SynC HF 94631
 Bergsten Sven.....X/ltm PJ 95819
 Bergstedt Gösta.....X/Yte HF 92506
 Bergström Anita.....Fs HF 94068
 Bergström Arne.....X/Gth VH 1050
 Bergström Bengt.....G/Keg BO 4133*
 Bergström Bengt.....Av TN 95390
 Bergström Bert.....X/Uhec TN 95721
 Bergström Bertil.....Kkr KK 6894
 Bergström Birgit.....X/Vpp ST 8622
 Bergström Kurt.....V/BaC HF 93749
 Bergström Lennart.....X/PbC HF 93795
 Bergström Nils-Eric.....X/Evec HF 94126
 Bergström Olof.....Ato AL 8389
 Bergström Per.....X/Gd HF 93486
 Bergström Sten.....Vt 37 HF 90052
 Bergström Sten-Ingvar.....Br HF 92465*
 Bergström Stig.....Ade AL 8468
 Bergström Sven-Olof.....Dput HF 94096

Bergvik Sven.....Kks KK 6909
 Bergåse Inger.....X/Tke TN 9 4087
 Bernhardsson Allan.....X/Mte TN 9 0863
 Bernhardsson Svea.....Ekl TN 9 1979
 Bernholm Gunnar.....X/BpK ST 8723
 Bernholm Stig.....X/Thd TN 9 1056
 Bernard Lars Göran.....X/Tgh HF 9 9383
 Bernring Lars.....X/Etb HF 9 4527
 Berndt Rolf.....DrkC HF 9 3910
 Berthels Eric.....X/Sdf HF 9 9641
 Bertvig Dan.....T/Mru KK 6731
 Beskow Göran.....X/lxz TN 9 0416
 Bibliotek
 Inköp.....Dtbb HF 9 4515
 Lån.....Dtbb HF 9 3431
 Tidskriftscirkulation.....Dtbt HF 9 3866
 Biding Gunnevi.....Akm AL 8441
 Bidner Gunnar.....Dpe HF 9 3276
 Bilbeställning
 Lastbilar.....Vt 25 HF 9 4250
 HF 9 2755
 Direktionsbilar.....Iva HF 9 2466, 9 2666
 Bilkenroth Olof.....X/YuA TN 9 5032
 Billing Ragnar.....G/FdC BO 4270*
 Billow Olof.....X/Gtg VH 1056
 Bildt Gillis.....T/Gid KK 6303
 Bildt Peder.....G/Xog BO 5187
 Binette Bo.....Rf HF 9 2848
 Bingefors Tore.....X/TgC TN 9 5071
 Birath Jan.....X/Rng HF 9 3161
 Birath Sigurd.....T/PddC KK 6090
 Bir Kerstin.....Djs HF 9 3808
 Bird Paul.....Dffu HF 9 4358
 Birgersson Eva.....G/Xod BO 4773
 Birgin Susanne.....Dpus HF 9 2243
 Biriell Gustav.....Dip HF 9 3167
 Biró Andras.....X/Ale HF 9 4513
 Bjørnhammar Lena.....X/Odk HF 9 9551
 Bjurell Bertil.....CO HF 9 9556
 Bjurén Thore.....X/Akb HF 9 4374
 Bjursten Bengt-Göran.....X/BkgC ST 8627
 Björemo Erik.....Ahu AL 8363
 Björestig Erik.....Z/PemC HF 9 2685
 Björestig Ingegerd.....Pux HF 9 1832
 Björk Dag.....KfC KK 6923
 Björk Harold.....lKc HF 9 2640
 Björk Karin.....Z/Saa AL 8068
 Björk Kjell.....Dfl HF 9 2853
 Björck Lennart.....Dpid VH36 299
 Björk Lillemor.....X/Bmf ST 8865
 Björk Monica.....Plr HF 9 5061
 Björck Per Olof.....X/Odb HF 9 4169
 Björckbacka Boris.....X/Bhr 0150-13320
 KH kortnr 0137
 Björkdal Evert.....Bfrc BO 4124*
 Björkefall Hugo.....IR HF 9 2468
 Björkvist Max.....X/Tgh TN 9 1593
 Björkvist Lars.....KiuC KK 6947
 Björkvist Mikael.....X/Mrg TN 9 3650
 Björklund Bo.....Mel HF 9 2952

Björklund Brita.....X/lk PJ 95727
 Björklund Gun.....lkt HF 9 3429
 Björklund Kenneth.....Z/St AL 8064
 Björklund Larry.....Jn VH32 217
 Björklund Lars.....T/Nop GF 225
 Björklund Per.....T/Mri KK 6804
 Björklund Torgny.....X/MfTC TN 9 2167
 Björklöf Peter.....X/Hlv PJ 99613
 Björkman Elsa.....Phkm KK 7100
 Björkman Lars.....X/Uhl TN 9 9417
 Björkman Lars.....X/MkHC TN 9 4905
 Björkman Lars-Olov.....X/Thm TN 9 1070
 Björkman Sören.....X/Ale HF 9 4257
 Björkman Torsten.....X/YmmC HF 9 4449
 Björkman Ulf.....X/Ude TN 9 0981
 Björkner Bore.....X/Amm HF 9 9521
 Björkström Lars.....Kfe KK 7152
 Björkström Rune.....V/Btd HF 9 3624
 Björin Roland.....X/lze AL 8569
 Björjöring Per.....X/Amb HF 9 2988
 Björn Eva.....Jdk VH32 167
 Björn Sven.....Jhi VH32 247
 Björnberg Åke.....V/Bvk HF 9 3824
 Bladh Allan.....lv ST 8716
 Bladh Anders.....X/Tud TN 9 5380
 Bladh Mats.....T/Mki KK 6815
 Blandin Raymond.....X/Cf HF 9 2639
 Blankettkonstruktion.....Ob TN 9 5577
 Blankettlager.....Vt 04 HF 9 2821
 Blidborg Sven-Erik.....Vt 36 HF 9 3320
 Blind Bertil.....Z/Sea AL 8105
 Blix Erik.....G/Fnkc BO 4308
 Blin Ulla.....G/Ss BO 4156
 Blixt Rolf.....X/LanC HF 9 3793
 Blom Anders.....Jed VH32 330
 Blom Christer.....Kir KK 6995
 Blom Ingvar.....RgrC HF 9 2772
 Blöhm Janne.....Dhmb HF 9 9100
 Blom Johnny.....T/Gi KK 6324
 Blom Lars.....Z/Sba AL 8074
 Blom Maj-Britt.....X/Sbs 0150-13320
 KH kortnr 0137
 Blom Thure.....X/GnC HF 9 3477
 Blomberg Gunnar.....Trc KK 6055
 Blomberg Lennart.....Jev VH32 378
 Blomberg Maud.....Jka VH32 285
 Blomberg Merith.....V/Bu HF 9 3483
 Blomberg Rolf.....X/Mke ST 8655
 Blomberg Stig.....X/Bjp TN 9 1707
 Blomgren Anders.....Vt 08 CL 168
 Blomgren Lars-Erik.....T/Ld KK 6838
 Blomgren Svea.....Edm TN 9 1958
 Blomqvist Aine.....CLpl CL 173
 Blomqvist Bengt.....Mdm HF 9 2384
 Blomqvist Helge.....Z/Pem HF 9 3755
 Blomqvist Jan.....X/Vki HF 9 4412
 Blomqvist Johannes.....X/Dld TN 9 1216
 Blomqvist Olof.....Tvpf KK 6319
 Blomqvist Tord.....lk HF 9 1779*
 Blommé Anders.....Ado AL 8285

Blommé Arne.....TvPk KK 6307
 Blomstedt Börje.....T/Lkb KK 6674
 Blomstedt Mats.....Ay TN 9 5029
 Blume Gösta.....Dl HF 9 3098
 Blume Rolf.....V/Trr BO 4762
 Blåeldh Arne.....X/AmmC HF 9 4170
 Boberg Göte.....X/Zk HF 9 9166
 Bodén Olof.....Ado AL 8451
 Bodelsson Ove.....Dtg HF 9 2046
 Bodingh Maj.....X/Rng HF 9 3067
 Boeryd Arne.....G/AC BO 4203
 Bogg Margareta.....X/Hkd PR 9 0569
 Bogren Lennart.....Au TN 9 5563
 Boij Ingvar.....Jlm VH32 197
 Boija Sven.....Mgf BO 4575
 Boije af Gennäs Christer.....KmC KK 6963
 Bokliden Hugo.....T/Mrl KK 6800
 Bokliden Rune.....lga HF 9 2950
 Boquist Gerd.....Lga TN 9 1014
 Bohj Ewy.....Jic VH32 320
 Bolander Leif.....Jpo VH32 227
 Bolin Lars-Eje.....X/Rx/c HF 9 2264
 Bolin Sture.....G/XvC BO 4230*
 Bohme Valter.....X/Rnd HF 9 4237
 Bolte Mikael.....X/Rn HF 9 3631
 Bohman Erik.....Vt 39 HF 9 2803
 Bohman Göran.....Txk KK 6490
 Boman Lars Gunnar.....Ti KK 6014
 Boman Nils.....Akm AL 8425
 Boman Rune.....X/Sdb HF 9 2927
 Boman Ruth.....X/Fga HF 9 4212
 Boman Tyko.....X/lss PJ 99111
 Bomark Göran.....X/Umd TN 9 1716
 Bonus Walter.....X/Cbc PR 9 0548
 Borefalk Roger.....X/Pdb HF 9 4044
 Borell Claes.....Kfo KK 6974
 Borell Ingegerd.....Dik HF 9 3281
 Borgh Jörgen.....T/Ogf KK 6254
 Borgh Percy.....Lxc TN 9 5372
 Borgh Tommy.....X/Dga TN 9 1219
 Borges Victor.....G/Ste BO 4830
 Borgkvist Kent.....Z/Sic AL 8062
 Borgnäs Hans.....X/Um TN 9 1675
 Borgstad Stefan.....Ahk AL 8414
 Borgström Björn.....X/UKfC TN 9 4453
 Borgström Bo.....T/Gi KK 6317
 Borgström Hans.....X/Til TN 9 3750
 Borgström Ilse.....Az TN 9 3478
 Borgström Ivan.....X/Aic HF 9 3601
 Borgström Lars.....G/Xv/c BO 4322
 Borgström Owe.....Xsu TN 9 2911
 Borgström Sven.....X/UJfC TN 9 0954
 Borisson Jerker.....Au TN 9 2871
 Bornholm Erik.....G/Au BO 4279*
 Bosch Fritz.....T/Lkg KK 6758
 Boström Anders.....X/Akf HF 9 3274
 Boström Anne-Marie.....Dpigs VH36 319
 Boström Anneli.....X/Yld HF 9 3433
 Boström Elisabet.....Deik HF 9 2255
 Boström Göta.....Vt 24 HF 9 2724

Kortnummer
 CL 0128 GF 0130 VH32 0150 VH36 0151
 Boström Lars.....Au TN 9 0080
 Boström Nils.....Akm AL 8424
 Boström Tage.....Vkk, Vkp HF 9 3833
 Boströder.....Pkb HF 9 4884
 Bouveng Per.....Ay TN 9 5387
 Bragderyd Göran.....X/Tim TN 9 5980
 Bragvad Pär.....X/SybC HF 9 2901
 Brahmé Sven.....DpP HF 9 2110
 Brand Gunnar.....X/AI HF 9 2991
 Brandberg Hans.....X/Sud HF 9 3611
 Branden Leif.....G/Arc BO 4176*
 Brandström Christer.....X/Sdf HF 9 3039
 Brandt Gert.....Tvpt KK 6195
 Brandt Gullt.....Deik HF 9 4842
 Brandt Hugo.....X/Ymt HF 9 4532
 Brandt Stefan.....X/Ymi HF 9 4498
 Brattberg Hans.....Dmt HF 9 9627
 Brattström Hans.....X/Sdk HF 9 3901
 Braugenhart Staffan.....Dtx HF 9 4669
 Bredby Bertil.....X/ZGc HF 9 4947
 Bredby Sven.....Mag BO 4523
 Brelin Else.....lkt VH32 170
 Brehm-Andressen
 Kristian.....X/Rx/c HF 9 4315
 Brené Elvi.....lp HF 9 2309
 Brené Åke.....T/Lxg KK 6652
 Brenick Lennart.....X/Dmr TN 9 1211
 Brenick Sif.....Dhms HF 9 4102
 Brenning Sven.....X/Rnk HF 9 5740
 Bresell Staffan.....X/lhn HF 9 5736
 Breuer Hans-Jürgen.....T/LoC KK 6491
 Brewitz Pia.....Evk TN 9 1857
 Brevregistrering.....lp HF 9 2309, 9 2293
 Briand Anders.....X/lxz TN 9 5622
 Brindefalk Maj-Britt.....Pit HF 9 4976
 Bringby Göran.....DptC HF 9 2392
 Brink Alge.....X/Dld TN 9 1217
 Brinkmann Evelyn.....Fs VH36 196
 Brisling Maud.....X/Bpm ST 8731
 Brissahl Åke.....X/Cbd TN 9 1515
 Britts Sten.....T/Mri KK 6798
 Broberg Annika.....X/Uap TN 9 1660
 Broberg Åke.....X/lss PJ 99113
 Broby Sven-Bertil.....X/UKc TN 9 3454
 Brockman Peter.....X/Yue TN 9 9619
 Brodd Jan.....TvksC KK 6228
 Brodén Per.....Biv BO 4170
 Brogeby Per-Olof.....X/Rld HF 9 1725
 Brolin Bjarne.....Deol TN 9 5593
 Brolin Britta.....Piv HF 9 5017
 Brolin Ulf.....G/Xok BO 4808
 Broman Linnea.....X/Hyd PR 9 0688
 Broman Sven.....V/Bte HF 9 2360
 Broomé Åke.....X/Rlg HF 9 5784
 Broström Lars.....Pki HF 9 2317
 Broström Olle.....X/Heb PR 9 0572

Dannäs Christer.....EdA TN 91852
 Darle Tomas.....DpiP VH36 236
 Davidsson Hans.....V/PxbC HF 9 2681
 Davidsson Laila.....X/Ps HF 9 3926
 Davidsson Lars.....X/FnlC HF 9 2931
 Davidsson Staffan.....Z/APc HF 9 3564
 Davidsson Stefan.....T/Mkg KK 6751
 Dávila José.....X/Yux TN 92111
 Daxberg Kenneth.....X/lxcZ TN 95209
 Daxberg Leif.....Z/SbC ÅL 8056
 Daza-Gillman Lourdes.....X/Vgs ST 8708
 Deichmann May.....X/Ak HF 93442
 Dellwik Veronica.....X/Dmd TN 9 1232
 Demski Christel.....X/Hrb PR 90521
 Denander Henry.....Dhe HF 99541
 Desnica Jovan.....TVki KK 6270
 Deu Wilhelm.....X/RmfC HF 93247
 Diesen Anton.....X/SK HF 9 2080
 Dietrich Paul.....X/Fvn HF 9 4656
 Dietsch Arne.....X/AdC HF 9 2650
 Dietsch Robert.....G/Sd BO 4226
 Dinter Anna.....Dfos HF 99548
 Diskay József.....Jht VH32 149
 Disman Bertil.....X/Noa HF 9 2380
 Djurling Eva.....Giv BO 4200
 Dobó György.....X/Hea PR 90617
 Doherty Carina.....X/Cs HF 9 4770
 Dokumentcentral
 HF.....X/Cfa HF 9 2530
 T.....Trd KK 6031
 G.....Gok BO 4123
 Dolmen Reidar.....TVkiC KK 6346
 Douglas Gustaf O.....RC HF 93780
 Dowander Eivor.....X/Bod ST 8811
 Dovlid Inger.....Xrs HF 92795
 Drago Gordano.....X/Tdh TN 9 4811
 Dragvik Per.....X/Fgb HF 9 2584
 Drakenby Sven.....KfeC KK 6998
 Drdos Julius.....X/Vkv ST 8917
 Drebäck Michael.....X/Mkh TN 9 1778
 Drebäck Olov.....T/PofC KK 6461
 Droschke Hans.....X/lhc PJ 92165
 Druse Tommy.....ErB TN 9 5054
 Dudnik André.....T/Mkpc KK 6810
 Dudnik Eivor.....T/Pdd KK 6870
 Dudnik Marie.....X/Os HF 93212
 Duggan John.....X/Yux TN 93757
 Duncker Bodo.....T/Mxe KK 6706
 Du Rietz Jan.....X/MrgC TN 9 1751
 Duske Göran.....X/lTbc PJ 95739
 Dybeck Bertilgitta.....Av TN 9 0867
 Dybeck Bo.....X/Vtk ST 8922
 Dyborn Sören.....Jhi VH32 111
 Dypbuktt Ivar.....X/Rmg HF 9 4959
 Däcker Bjarne.....X/TdgC TN 95405

E

Eberstein Bo.....T/Mke KK 6756
 Echarti Peter.....T/Ox KK 6725
 Eckerud Jan.....T/NfIC GF 151
 Ed Peter.....Kms KK 6882
 Edberg Elsa.....T/Ns GF 141
 Edberg Eva.....X/Mjpc TN 9 1703
 Edeborg Ryno.....G/Smic BO 4273*
 Edefuhr Susanne.....Tro KK 6062
 Edelsvärd-Wiklund Ulrika.....Dis HF 92898
 Edén Monica.....T/Mkr KK 6745
 Edenby Anders.....X/Hyd PR 90673
 Edepihl Roland.....lvf VH32 250
 Edestig Anna-Lisa.....PaC HF 9 2358
 Edestig Christer.....X/PuB HF 9 4426
 Edestig Gunilla.....Hs HF 99167
 Edestig Mats.....X/lTb PJ 9 4225
 Edfors Bertil.....V/Btd TN 93821
 Edfors Monica.....X/Ceh PR 90570
 Edholt Myriam.....X/Hy HF 99398
 Edin Bertil.....X/Yd HF 9 2119
 Edin Kerstin.....X/Mtd TN 9 5587
 Edin Rune.....X/Ric HF 9 3412
 Edin Sune.....X/BppC ST 8725
 Edling Rolf.....G/Sd BO 4161*
 Edlund Bengt.....T/Ov BO 4540
 Edlund Christer.....X/Rnh HF 9 2058
 Edlund Lars-Eric.....X/TeL TN 9 1084
 Edman Ernst.....MC HF 9 2939
 Edmark Jan.....Fed VH36 334
 Edmark Lars.....FD HF 9 2238
 Edman Inga-Lill.....Z/Ps HF 9 3462
 Edsman Sture.....Dps, ZC HF 9 2613*
 Edstam Björn.....Mdf HF 9 3744
 Edstav Björn.....X/lgaC PJ 9 5846
 Edström Leif.....X/Mrg TN 9 5269
 Edström Nils Herbert.....X/Sb HF 9 3122
 Edström Stefan.....Mel HF 9 3525
 Edvardson Paul.....X/Rld HF 9 4307
 Edvardsson Lars.....X/Oe HF 9 3008
 Edvinsson Stig.....Kik KK 6918
 Edvinsson Sven.....DrsC HF 9 4558
 Egardt Jan.....Kfs KK 6967
 Egelin Cecilia.....Dku HF 9 3322
 Egerton Johnny.....Ado ÅL 8257
 Eggehorn Henry.....X/Vb ST 8700
 Egnér Torbjörn.....X/Ofe HF 9 3892
 Ehn Ann-Marie.....Dfos HF 9 3119
 Ehn Hans.....Gpo BO 3776
 Ehnborg Åke.....DfU HF 9 4645
 Ehnvall Barbro.....Rgs HF 9 2989
 Ehrby Bo.....X/YxbC HF 9 2375
 Ehrenborg Jöns.....Dkm HF 9 3947
 Ehrling Märta.....X/lpa PJ 9 5888
 Ehrnrooth Reinhold.....lvdC TN 9 1625
 Eidsmo Arne.....T/Ox KK 6350
 Eifrem Per.....Z/APr HF 9 3834
 Eilertsen Aage.....G/SrrC BO 4251*

Einan Bjarne.....G/Xep BO 4361
 Einarsson Hans.....X/Yue TN 95423
 Ejdlund Lars.....X/luC PJ 9 3514
 Ejevrik Willy.....Jde VH32 281
 Ek Gösta.....X/Rm HF 9 2424
 Ek Hans.....X/Dgb TN 9 1234
 Ek Håkan.....X/Yga HF 9 4295
 Ek Jan.....Ag TN 9 5546
 Ek Karl-Bertil.....G/FapC BO 4389
 Ek Kurt.....X/Yud TN 9 5746
 Ek Nils.....TVpf KK 6325
 Ek Nils.....T/GipC KK 6312
 Ek Ruth.....Akl ÅL 8460
 Ek Stig.....Mdf HF 9 3854
 Ek Thomas.....X/MkoC TN 9 1695
 Ekbacke Börje.....X/Bkb ST 8774
 Ekberg Bengt.....X/Ujf TN 9 0982
 Ekberg Bo.....TVkr KK 6164
 Ekberg Bo.....X/CerC PR 9 0697
 Ekberg Erik.....V/BvfC HF 9 2476
 Ekberg Rolf.....Ag TN 9 5551
 Ekblad Rolf.....Dpul HF 9 3813
 Ekblom Birgitta.....Z/Ss ÅL 8069
 Ekblom Ulla-Britt.....X/Cfr HF 9 2576
 Ekblom Bengt.....X/Ama HF 9 2599
 Ekelin Gunnar.....T/PdC KK 6080
 Ekelund Folke.....Kl KK 6869
 Ekelund Gustav.....Fal VH36 211
 Ekelund Rolf.....X/Rmf HF 9 5658
 Ekelund Sixten.....T/Mxa KK 6709
 Ekenäl Sten.....Dpkt HF 9 2788
 Ekenberg Siv.....X/Pbs HF 9 4547
 Ekengren Rolf.....G/Fof BO 4501
 Ekfeldt Gunnar.....Iva HF 9 2466, 9 2666
 Ekhammer Henrik.....Pux HF 9 1652
 Ekholm Lars.....Vt 39 HF 9 2914
 Ekholm Olof.....X/Ab HF 9 9621
 Ekholm Wiwi-Anne.....V/Trr BO 4744
 Ekhoft Grete.....X/Noa HF 9 4944
 Eklund Agne.....V/Pep HF 9 0058
 Eklund Bo.....X/Tkfc TN 9 4925
 Eklund Bo.....Vt 16 HF 9 2941
 Eklund Einar.....V/PerC HF 9 2495
 Eklund Erik.....X/Tke HF 9 1034
 Eklund Fred.....Drs HF 9 5995
 Eklund Jean.....X/Tjf TN 9 5230
 Eklund Karl-Evert.....Rf HF 9 2848
 Eklund Kjell.....Z/Sba ÅL 8239
 Eklund Oskar.....X/GkdC VH 1068
 Eklund Rune.....Trf KK 6063
 Eklund Ulf.....Deol TN 9 5591
 Eklof Gustaf.....X/AgHC HF 9 4271
 Eklof Hans.....X/lmr PJ 9 5645
 Eklof Lars.....X/Dxg TN 9 1235
 Eklof Leif.....X/Alg HF 9 4251
 Eklof Nils.....X/Bk ST 8652
 Eklof Nils.....Av TN 9 1618
 Ekman Anders.....Deol TN 9 5589
 Ekman Barbro.....Evt TN 9 1885
 Ekman Dan.....G/FoC BO 4263

Kortnummer
 CL 0128 GF 0130 VH32 0150 VH36 0151

Ekman Göran.....X/Tfb TN 9 5090
 Ekman Karl-Erik.....X/Alv HF 9 3500
 Ekman Maud.....X/Cfx HF 9 3767
 Ekman Per.....X/Ag TN 9 5285
 Ekner Tore.....X/Akd KK 6180
 Ekro Asbjörn.....Dpka HF 9 4554
 Eksten Osvald.....Era TN 9 5066
 Ekstedt Göran.....X/Syd HF 9 4882
 Ekstrand Ann-Katrin.....Dis HF 9 4545
 Ekstrand Bert.....Ri HF 9 2048
 Ekstrand Birger.....XkB HF 9 3777
 Ekstrand Claes.....X/Amm HF 9 3663
 Ekström Anders.....X/Mhz TN 9 5169
 Ekström Gerhard.....V/Ba HF 9 4116
 Ekström Hans.....G/Sm BO 4266*
 Ekström Lars.....Amp ÅL 8312
 Ekström Lars Erik.....X/Fvn HF 9 3615
 Ekström Lisa.....T/NssC GF 221
 Ekström Nils.....Vt 60 HF 9 2367*
 Ekström Per.....Ado ÅL 8286
 Ekwall Seth.....T/Nte GF 116
 Ekwall Sture.....X/AP HF 9 4778
 Elander Hans.....T/Off KK 6275
 Eldblom Hans.....G/Sd BO 4875
 Eldö Stig.....Lgr TN 9 5338
 Eldebäck Lars.....Vt 15 HF 9 9315
 Eloffs Johansson Kirsti.....Dtb HF 9 3866
 Eloffs Sune.....Kre KK 6932
 Elfving Maria.....X/Mhe TN 9 1790
 Elgerdy Ingrid.....X/AeaC HF 9 4273
 Elgerdy Karin.....X/As HF 9 4296
 Elhage Carl-Otto.....Vt 37 HF 9 0051
 Eliassen Vidar.....X/Bek ST 8860
 Eliasson Birgitta.....Dbs HF 9 4153
 Eliasson Britta.....Dpips VH36 237
 Eliasson Britta.....Dffus HF 9 4401
 Eliasson Hans.....X/Bek ST 8828
 Eldin Anders.....Dt HF 9 3351
 Elleskog Ulla.....X/Cbh PR 9 0557
 Ellstam Stig.....X/K HF 9 3467
 Elm Håkan.....V/Bu HF 9 3538
 Elm Per.....Pvs HF 9 5064
 Elmehagen Solbritt.....Uts VH36 121
 Elmund Knut.....X/Ode HF 9 9443
 Elofsson Anders.....X/Unk TN 9 0879
 Elofsson Lennart.....G/Akl BO 4522
 Elofsson Ove.....Drk HF 9 9559
 Elsner Nils.....X/Yud TN 9 1536
 Elvenger Katarina.....Drs HF 9 4548
 Elvhage Bert.....IIC HF 9 2428
 Elvner Ingbergt.....X/Al BO 4774
 Emanuelsson Erik.....X/Thd TN 9 1056
 Emericks Rune.....X/Ag HF 9 4321
 Emretsson Lennart.....V/Pel HF 9 9386
 Enarsson Dan.....X/Vkg HF 9 3504
 Eneberg Mats.....T/LxdC KK 6642

Enell Lars-Ake	X/lzC	PJ 99376	Ericson Ann	Ald	TN 9 1996	Eriksson Katharina	G/Srk	BO 4123	Kortnummer				
Eng Alice	X/Yd	ÅL 8563	Eriksson Anna-Lisa	X/Bkg	ST 8629	Eriksson Kent	X/lze	ÅL 8569	CL 0128	GF 0130	VH32 0150	VH36 0151	
Eng Bo	DpIgv	HF 9 3346	Eriksson Arne	X/BruC	ST 8786	Eriksson Kerstin	X/Bhh	0150-13320					
Engbrant Ulla	Mak	VH36 366	Eriksson Arne	Tvb	KK 6146			KH kortnr 0137					
Engbrant Fritz	Oma	HF 9 3952	Eriksson Asta	Z/PPd	ÅL 8496	Eriksson Kjell	Mkm	ÅL 8030	Eriksson Tore		CL 397	CL 160	
Engdahl Peter	X/lhv	TN 9 1017	Eriksson Barbara	X/lk	PJ 9 5727	Eriksson Lars	V/Pad	HF 9 3604	Eriksson Torsten		Vt 04	HF 9 2704	
Engdahl Ulla	TVas	PJ 9 9613	Eriksson Bengt	X/Rni	HF 9 5660	Eriksson Lars	Ko/C	KK 6941	Eriksson Torsten		Vt 17	HF 9 2945	
Engestén Jörgen	Z/PPdC	ÅL 8216	Eriksson Berit	Pir	HF 9 5061	Eriksson Lars	X/Nms	HF 9 4568	Eriksson Torsten		Jed	VH32 332	
Engelst Agnes	X/Cfr	HF 9 3748	Eriksson Bert	X/lhv	PJ 9 5645	Eriksson Lars	Jgl	VH32 313	Eriksson Ulf		X/Bhr	0150-133 20	
Englander Lars	X/Hgm	PR 9 5683	Ericson Bert	X/UdbC	TN 9 5714	Ericsson Lars-Bertil	Lee	TN 9 5315			KH kortnr 0137		
Englander Yngve	X/Alg	HF 9 4246	Ericsson Bertil	X/Fnp	HF 9 3629	Ericsson Lars-Göran	X/TkdC	TN 9 1091	Eriksson Verner		X/lbC	PJ 9 4189	
Englund Curt	X/CepC	PR 9 3528	Ericsson Bertil	X/Mk	TN 9 1785	Ericsson Lars-Olov	X/TdkC	TN 9 5447	Eriksson Wicktor		T/Gia	KK 6314	
Englund Jan	X/Hpl	PR 9 4088	Ericsson Bertil	X/Onp	HF 9 3629	Ericsson Lars-Olov		Dpuk	Eriksson Willy		X/Rul	HF 9 5678	
Englund Jan	T/Lkr	KK 6604	Ericsson Birgitta	X/Ls	HF 9 4270	Ericsson Leif	Leo	TN 9 5310	Eriksdotter Sif		X/Ceh	PR 9 3873	
Englund Karl-Axel	X/Sue	HF 9 2153	Ericsson Birgitta	X/Mrs	TN 9 4903	Ericsson Leif	Vt 25	HF 9 4250	Eriksdotter Sif		TVkr	KK 6227	
Englund Nils-Göran	T/EC	KK 6666	Ericsson Björn	Jlm	VH32 141	Ericsson Leif	X/Mkg	TN 9 1780	Eriksdotter Sif		X/Ses	HF 9 2876	
Englund Rune	JmaC	VH32 138	Ericsson Bo	Dku	HF 9 3143	Ericsson Leif	X/lhn	HF 9 3997	Eriksdotter Sif		Kfl	KK 7156	
Engman Berith	X/Bhs	0150-133 20	Ericsson Britt-Inger	G/Ss	BO 4458	Ericsson Leif	X/UKm	TN 9 4172	Eriksdotter Sif		TerC	KK 6292	
		KH kortnr 0137	Ericsson Bror	X/Brr	ST 8837	Ericsson Lena	Mkg	BO 4561	Eriksdotter Sif		X/DgC	TN 9 1251	
Engman Christer	X/Mhf	TN 9 4658	Ericsson Börje	X/Bru	ST 8787	Ericsson Lennart	Vt 15	HF 9 3584	Eriksdotter Sif		Os	TN 9 5578	
Engman Gunnar	lvC	HF 9 4435	Ericsson Börje	V/Bv	HF 9 2624	Ericsson Lennart	Gpo	BO 4312	Eriksdotter Sif		X/Hkb	PR 9 0582	
Engman Göran	Ado	ÅL 8285	Ericsson Carl-Otto	X/lbrC	PJ 9 5845	Ericson Lennart	Fo/C	VH36 341	Eriksdotter Sif		T/Es	KK 6667	
Engman Göran	G/Xbn	BO 5127	Ericsson Christer	X/Ode	HF 9 3858	Eriksen Lennart	Gpr	BO 4352	Eriksdotter Sif		X/Fvn	HF 9 3263	
Engman Karl-Erik	X/Bhg	0150-133 20	Ericsson Claes-Göran	X/Noa	HF 3078	Eriksdotter Sif	X/Rxf	HF 9 4813	Eriksdotter Sif		AdC	ÅL 8474	
		KH kortnr 0137	Ericsson Curt	Kks	KK 6935	Eriksdotter Sif	X/Mkd	TN 9 1765	Erbe Alf		T/LxK	KK 6693	
Engman Leif	Ona	TN 9 9316	Ericsson Doris	Akb	ÅL 8396	Eriksdotter Sif	X/Bkf	ST 8851	Erbe Alf		X/lxr	PJ 9 9357	
Engman Leif	Av	TN 9 0866	Ericsson Einar	Clav	CL 111	Eriksdotter Sif	Lhe	TN 9 1224	Erbe Alf		JpC	VH32 229	
Engskog Jan	V/Bvk	HF 9 2472	Ericsson Eje	X/YlaC	HF 9 4552	Eriksdotter Sif	T/Lkr	KK 6159	Erbe Alf		X/Aeg	HF 9 4619	
Engström Bengt	TVeC	KK 6149	Ericsson Elisabet	Deik	HF 9 4843	Eriksdotter Sif	Jdb	VH32 299	Erbe Alf		KelC	KK 6986	
Engström Bert	Pir	HF 9 1848	Ericsson Elisabeth	X/Cbh	PR 9 0557	Eriksdotter Sif	Kmk	KK 6873	Erbe Alf		TVks	KK 6308	
Engström Elsa	Dkta	TN 9 1648	Ericsson Elov	X/TkC	TN 9 1062	Eriksdotter Sif	Atx	ÅL 8337	Erbe Alf		Jde	VH32 135	
Engström Erik	G/Xbb	BO 4573	Ericsson Else-Marie	X/tpa	PJ 9 5887	Eriksdotter Sif	Vt 08	CL 219	Erbe Alf		T/Nob	GF 120	
Engström Georg	X/Rfd	HF 9 2113	Ericsson Erik	X/Kks	KK 6896	Eriksdotter Sif	X/Rfl	HF 9 2343	Erbe Alf		X/Vto	ST 8650	
Engström Göran	X/lxrC	PJ 9 5827	Ericsson Erik	V/BteC	HF 9 4145	Eriksdotter Sif	X/lgb	PJ 9 2686	Erbe Alf		X/Ofd	HF 9 3851	
Engström Lorentz	X/Uhk	TN 9 9481	Ericsson Eva-Britt	X/Noa	HF 9 2635	Eriksdotter Sif	X/Sdk	HF 9 2101	Erbe Alf		G/Xef	BO 4438	
Engström Uno	X/BekC	ST 8826	Ericsson Evert	X/Eb	HF 9 3725	Eriksdotter Sif	Dtk	TN 9 9643	Erbe Alf		Dput	HF 9 4041	
Engström Viola	Vt 17	HF 9 3788	Ericson Georg	X/Pad	HF 9 3694	Eriksdotter Sif	Ekr	TN 9 5141	Erbe Alf		X/Dgb	TN 9 1275	
Engzellus Maud	Tib	KK 6500	Erixon Gilbert	OnaC	PJ 9 5013	Eriksdotter Sif	X/Lt	HF 9 2632	Eriksdotter Sif		X/Eve	HF 9 3012	
Engzell Bertil	V/Bvf	HF 9 4178	Ericsson Gunnar	X/i/C	PJ 9 5844	Eriksdotter Sif	XC	HF 9 4496	Eriksdotter Sif		Ado	ÅL 8451	
Enholm Jarl	X/Dxc	TN 9 1236	Ericsson Gunnel	X/Nmp	HF 9 2546	Eriksdotter Sif	X/MhzC	TN 9 5118	Eriksdotter Sif		X/Td	TN 9 5407	
Enholm Kerstin	X/Vs	ST 8901	Ericsson Gunnel	X/Ds	TN 9 1250	Eriksdotter Sif	X/Ddh	TN 9 1237	Eriksdotter Sif		X/Tel	TN 9 4930	
Enhörning Staffan	Au	TN 9 3825	Ericsson Göran	X/SdbC	HF 9 4458	Eriksdotter Sif	TVpk	KK 6530	Eriksdotter Sif		V/Per	HF 9 2495	
Enckell Anders	X/Thv	TN 9 1065	Ericsson Gösta	Kmk	KK 6914	Eriksdotter Sif	Map	HF 9 2754	Eriksdotter Sif		V/Pas	HF 9 4621	
Encocson Henry	ZIC	HF 9 3809	Ericson Hans	Kfo	KK 6976	Eriksdotter Sif	X/lmk	PJ 9 5791	Eriksdotter Sif		X/Akr	HF 9 3942	
Enstedt Carl-Wilhelm	G/Foe	BO 4812	Ericsson Hans	X/Hgic	PR 9 0517	Eriksdotter Sif	GC	BO 4242	Eriksdotter Sif		KelC	PJ 9 4111	
Enstedt Margareta	G/Fas	BO 4376	Ericsson Hans	Z/Sba	ÅL 8074	Eriksdotter Sif	Era	TN 9 1987	Eriksdotter Sif		X/K	KK 6987	
Enström Anders	X/Dec	TN 9 1233	Ericsson Hans	X/lhv	PJ 9 9613	Eriksdotter Sif	Ekl	TN 9 1877	Eriksdotter Sif		X/Akd	KK 6181	
Enström Bengt	Tm	KK 6384	Ericsson Hans-Lennart	X/UmC	TN 9 1664	Eriksdotter Sif	X/Ctx	HF 9 4162	Eriksdotter Sif		VksC	HF 9 3293	
Enåsen Bo	Jdb	VH32 260	Ericsson Harry	X/Pic	HF 9 3554	Eriksdotter Sif	Ivt	HF 9 3296 9 4786	Eriksdotter Sif		G/Xfd	BO 5137	
Erdfelt Rune	V/BmC	HF 9 3236	Ericsson Harry	X/HgC	PR 9 0637	Eriksdotter Sif	X/BhC	0150-133 20	Eriksdotter Sif		G/Xvd	BO 4373	
Ereline Jan	Fpt	VH36 177	Ericsson Inga	Gid	BO 4101	Eriksdotter Sif		KH kortnr 0137	Eriksdotter Sif		V/Bte	HF 9 4123	
Eriksén Bo	X/Tgd	TN 9 3799	Ericsson Inga-Maj	Lob	TN 9 5475	Eriksdotter Sif	X/BofC	ST 8736	Eriksdotter Sif		TVpk	KK 6588	
Eriksen Paul	Mkg	BO 4577	Ericsson Ingela	G/Xbb	BO 5126	Eriksdotter Sif	Kir	KK 6982	Eriksdotter Sif		X/Aef	HF 9 4259	
Erikssoon Alice	X/Fga	HF 9 0096	Ericson Ingvar	Mdf	HF 9 3195	Eriksdotter Sif	T/Gi	KK 6318	Eriksdotter Sif		X/Mhd	TN 9 3106	
Erikssoon Anders	X/Hgm	PR 9 0525	Ericsson Jenny	X/Bod	ST 8873	Eriksdotter Sif	X/Tih	TN 9 2301	Eriksdotter Sif				
Erikssoon Anders	X/Vma	ST 8949	Ericsson John	X/lmlC	PJ 9 5880	Eriksdotter Sif	Fmb	VH36 357	Eriksdotter Sif				
Erikssoon Anders	X/Ofl	HF 9 0065	Ericsson Kaj	Vt 17	HF 9 2807	Eriksdotter Sif	Ay	TN 9 5438	Eriksdotter Sif				
Erikssoon Anders	X/Vga	ST 8947	Erikssoon Karl-Erik	TVks	KK 6174	Eriksdotter Sif	X/lhv	PJ 9 5810	Eriksdotter Sif				
Erikssoon Anders	X/Dk	TN 9 1238	Erikssoon Karl Olov	T/Lxr	KK 6487	Eriksdotter Sif	T/GimC	KK 6311	Eriksdotter Sif				
			Erikssoon Karl-Åke	X/Tgb	TN 9 1965								

Fager Tuula	Dffus	HF 93405	Fjordland Sture	X/Tge	TN 95128
Fagerlind Sven	MD	HF 95958	Flank Gudrun	Edr	TN 91862
Fagerström Gunvor	T/Tfr	KK 6377	Flensburg Anne-Marie	X/Bpp	ST 8737
Fagerström Jorma	X/Yue	TN 91952	Flink Göran	Pld	HF 91843
Fagerström Roland	T/Ld	KK 6837	Flinck Hans	DhM	HF 92438
Fagerström Ulf	T/Ent	KK 6442	Flodell Rickard	T/Pod	KK 6473
Fagert Gustaf	T/Nap	GF 138	Flodin Ingrid	Des	HF 91939
Fahlén Bo-Lennart	X/Mrh	TN 91807	Flodman Göran	DpteC	HF 92873
Fahlén Christina	Jps	VH32231	Flodman Lars	X/Bhr	0150-13320
Fahlén Staffan	X/Hyl	PR 94261			KH kortnr 0137
Fahlén Lennart	X/Nms	HF 94232	Floropoulos Agneta	X/Bpg	ST 8744
Fakturakontroll	Efv TN	91861, 91884 TN 91885, 91887	Flur Magnus	X/Evi	HF 94853
Falcon Christina	Dtbb	HF 94515	Flygsebyrå AB		
Falk Anders	G/Avt	BO 4327	Platschef o inter-		
Falk Hans	X/lpu	PJ 95790	kontinentalta resor	I/RT	HF 90095
Falk Jan	X/APc	HF 94601	Europa o Medel-		
Falk Johannes	X/Bre	ST 8813	havsområdet	I/RT	HF 92267
Falk Margareta	Leo	TN 95306	Norden	I/RT	HF 93209
Falk Peter	X/Dkr	TN 91266	Visumärenden	I/RT	HF 94292
Falk Rutger	X/Uhj	HF 92980	För besök: Se exp tider		
Falk Örjan	X/Yrmm	HF 94478	Fodor Robert	Fox	VH36 179
Falkenå Owe	X/Mj	TN 91717	Fogde Sven-Erik	X/Gne	HF 93881
Fallenius Alvar	X/Gnf	HF 94421	Fogelberg Lennart	X/Mk	TN 91774
Falkvist Bo-Gunnar	X/Udk	HF 99432	Fogelberg Slig	FpC	VH36 224
Farman Birgit	Pa	HF 93754	Fogelklou Lennart	Ag	TN 95503
Farman Jonny	Adl	ÅL 8479	Fogelqvist Per	Kom	KK 6957
Farra Nadim	G/Fof	BO 4877	Foisack Gösta	Z/SecD	ÅL 8088
Fast Sonja	X/Cbh	PR 90593	Folkesson Christer	X/Tdh	TN 95404
Fasteson Anders	X/Hyd	PR 90689	Folkesson Gunvor	X/Brp	ST 8771
Fegler Bengt	X/Mkfc	TN 91770	Follinger Börje	G/Avr	BO 4369
Feige Helmut	X/Hu	PR 90585	Fors Luigi	X/MheC	FO 90887
Feige Maria-Louise	Dpus	HF 93950	Fors Raffaelo	Ado	ÅL 8264
Fekete István	X/Tde	TN 95229	Forsander Inger	Lxdf	TN 91572
Fekete Istvan	T/MkeC	KK 6741	Forsberg Arne	X/Yia	HF 99628
Felanmätn: Se omslaget			Forsberg Arne	Mkm	ÅL 8029
2:a sida			Forsberg Birgit	Vt 17	HF 92717
Fred Åke	X/Bed	ST 8874	Forsberg Conny	Jue	VH32 150
Fernandez Juan	X/Yud	TN 91538	Forsberg Egil	Mak	HF 94818
Ferngren Leif	Krf	KK 6953	Forsberg Ellinor	T/Ls	KK 6301
Fernholm Anders	Bu	HF 93962	Forsberg Greta	Trd	KK 6030
Fernholm Jan-Folke	X/RndC	HF 92886	Forsberg Gunnar	T/LobC	KK 6044
Fernlund Lars	X/Gka	VH 1065	Forsberg Karl-Göran	X/Rni	HF 95691
Fernström Birgitta	X/Mhs	TN 93145	Forsberg Kjell	X/lhv	PJ 99118
Fernström Gunnar	IvaC	HF 92199	Forsberg Kjell-Erik	Z/Vt 664	ÅL 8020
Fernström Lennart	X/LaM	HF 93531	Forsberg Lena	X/Orf	HF 94239
Fernström Ryno	X/OeC	HF 93608	Forsberg Lennart	X/Epu	HF 94247
Figueroa Nelson	Lok	TN 95386	Forsberg Maria	X/Pbk	HF 92534
Finné Kurt	Omt	TN 95001	Forsberg Åke	X/Ujf	TN 95745
Finneman Maj-Greth	Ms	HF 93480	Forsbäck Bengt	G/Xbo	BO 4887
Fiore Laura	X/Uks	TN 95695	Forssell Hans	X/HeC	PR 90623
Fischerström Johan	G/Smi	BO 4960	Forssell Sven-Åke	G/XbcB	BO 4439
Fisk Roland	X/Ode	HF 94591	Forsgran Kurt	JeaC	VH32 351
Fjell Greger	Z/St	ÅL 8061	Forsgren Ola	X/lmC	PJ 95882
Fjellner Gunvor	Dpp	HF 94666	Forslin Jenny	Adl	ÅL 8480
Fjellström Mats	X/Tek	TN 95416	Forsling Gert	Az	TN 95193
			Forslund Esbjörn	X/Did	TN 91270
			Forslund Ingrid	X/Yd	HF 94052
			Forslund Kristine	X/Bre	ST 8893
			Forslöw Johan	Ax	ÅL 8596
			Forslöw Tom	Xp	HF 94654

Forsman Bertil	KitC	KK 6950	Kortnummer			
Forsman Leif	X/lhv	PJ 99613	CL 0128	GF 0130	VH32 0150	VH36 0151
Forsman Torbjörn	X/Vtg	ST 8619				
Forsmark John-Erik	X/Bkf	ST 8849				
Forsmark Pål	Z/SebC	ÅL 8097	Fridberg Yngve	X/CteC	HF 95997	
Forsström Kjell	X/Hya	PR 90653	Frid Lars	X/Nos	HF 99535	
Fosse John-Thoralf	G/Xba	BO 4347	Fridh Solveig	Bu	TN 91122	
Fourong Bengt	Hk	HF 94414	Fridland Kristina	Fpp	044-123180	
Fraktuplysningar	Lxdk	TN 95376			KR kortnr 0138	
Frank Kjell	Az	TN 95258	Fridolvsson Gunnar	Iv	PR 95730	
Frank Martin	G/Xom	BO 4829	Fridström Christer	T/Ntm	GF 183	
Frank Per-Olof	X/Mtd	TN 90437	Fried Dick	X/UhmC	TN 95642	
Fransson Bengt	X/Tkd	TN 95091	Fried Thomas	X/Syn	HF 92082	
Fransson Bertil	OcC	TN 95577	Friedrich Lena	T/Nop	GF 225	
Fransson Birger	G/Aup	BO 4231	Friman Gun	Ikt	HF 93429	
Fransson Börje	Z/Mba	ÅL 8007	Friman Lars	X/Bme	ST 8697	
Fransson Hilma	Lxdk	TN 95376	Frisendahl Håkan	G/Foe	BO 4806	
Fransson Jürgen	X/Uhk	TN 94765	Frisinger Ingemund	Dpk	HF 92575	
Fransson Melker	X/Tkf	TN 91727	Frisk Bruno	Jn	VH32 249	
Fransson Owe	T/Loa	KK 6088	Frisk Stefan	X/Bmh	ST 8693	
Fransson Swante	T/Nrr	GF 110	Friström Wilgot	Zep	HF 92811	
Fransson Sven-Erik	Jdb	VH32 296	Fritidsverksamhet			
Franzen Bengt	DpuC	HF 91962	Bridgeklubben		HF 93415	
Franzén Inger	Kle	KK 7153	Fotoklubben		HF 93663	
Fredén Per	X/Hyl	PR 95764	Lokal i TN/V "Villan"		TN 91661	
Fredholm Nore	X/lsg	031-113286	Fotoklubben		KK 6948	
		Kortnr 0170	Golfklubben		TN 91258	
Fredin Birgitta	X/Syt	HF 92526	Idrottsklubben		HF 92317	
Fredin Leif	X/Bmd	ST 8679	Konstföreningen		HF 95340	
Fredman Lennart	Dtg	HF 95014	Lokal i TN/V "Villan"		TN 91775	
Fredriksson Berndt	Z/Pad	HF 94141	Motorklubben		BO 4351	
Fredriksson Björn	GpbC	033-136290	Orkesterföreningen		HF 93780	
		BL kortnr 0127	Pistolklubben		TN 91450	
Fredriksson Clas	Mkl	BO 4590	Radioklubben		HF 92753	
Fredriksson Jan	X/Aef	HF 93710	Amatörradiostation		HF 94477	
Fredriksson Lars-Erik	T/EbpC	KK 6431	Schackklubben		HF 94607	
Fredriksson Lars-Gunnar	X/lzm	ÅL 8576	Skytteklubben		HF 92933	
Fredriksson Lennart	PhtvC	HF 99618	Smällfisksklubben		KK 6082	
Fredricsson Staffan	T/LxC	KK 6650	Lokal i TN/V "Villan"		TN 91438	
Fredricson Sten	AyC	TN 95504	Sällskapet LME		TN 95063	
Fredriksson Ulf	X/Ple	HF 93043	Teaterklubben		HF 92580	
Fredriksson Ulla	Dpp	HF 92347			08-18 0703	
Fredriksson Walter	DpigrC	VH36 293	U-föreningen		HF 93009	
Fredriksson Åke	Xr	HF 94312	Fritz Claes	Jhi	VH32 286	
Freiholtz Birger	X/Yia	HF 92513	Frostberg Björn	X/Aeg	HF 94647	
Frelin Christer	G/Xfk	BO 4838	Frostne Jan-Olof	Z/Sba	ÅL 8008	
Frelin Elisa	Deik	HF 92937	Fryklund Elisabet	X/Mhe	TN 91791	
Frey Michal	X/Umd	TN 95767	Fryklund Erik	VeKc	HF 92644	
Freye Horst	X/Evic	HF 94440	Fryklöf Anders	Dku	HF 92842	
Freysschuss Lennart	Ay	TN 95498	Frånberg Cornell	Ahu	ÅL 8363	
Fribe Yvonne	Fed	VH36 218	Frånberg Östen	Xkd	HF 93094	
Friberg Conny	Tvkr	KK 6164	Frändens Vera	G/Srv	BO 4524	
Friberg Gunnar	X/Thm	TN 90998	Frojd Bo	T/Npn	GF 184	
Friberg Göran	Et	TN 95547	Frölin Tommy	X/Bce	ST 8657	
Friberg Lars	X/Bk	ST 8713	Fröling Göran	G/XC	BO 4179*	
Friberg Lars	Av	TN 91028	Fulton Björn	X/YGc	HF 94533	
Friberg Sven-Gunnar	Dpim	031-671000	Funke Åke	G/FimC	BO 4259*	
		MÖ kortnr 0139	Furberg Sven	Jde	VH32 261	
Friberg Tom	X/BefC	ST 8821	Furehed Gunilla	Pip	HF 99252	
Friberg Tore	G/SrtC	BO 4531	Furehed Lennart	V/BvkC	HF 92475	

Furevik Valborg Evt TN 9 1887
 Furmarker Hans Au TN 9 4922
 Furu Per G/Sd BO 4221
 Furugård Gunnar X/Ujk TN 9 5557
 Furugård Ulf X/Bhb 0150-1337
 KH kortnr 0130

Fügedi Janos X/Dx TN 9 1271
 Fylling Britt-Marie X/Hea PR 9 0611
 Fylling Jan-Ove X/Vtk ST 8605
 Fågell Gustin As TN 9 5575
 Fällman Håkan X/lzd ÅL 8578
 Fält Birgitta Ms BO 4513
 Fäldt Britta X/Aik KK 6451
 Fäldt Karl-Gunnar X/UmfC TN 9 5577
 Fältström Bernd X/lss PJ 9 9371
 Färjh Arne X/UKF TN 9 5577
 Förberg Gunnar Z/Sdm ÅL 8040
 Företagsnamnder DkF HF 9 3369

Förelagsverksamheten,
 förfrågningar
 Kontor Dkfs HF 9 3925
 Verkstaden V/BatC HF 9 3749

Försäljningshandboken
 Sekretariat Dffhs HF 9 3405

G

Gabrielsson Nils-Ove X/Ruh HF 9 4822
 Gabrielsson Siv T/Naa GF 217
 Gabrielson Ulf EKA TN 9 1876
 Gajzova Vilmos X/Fve HF 9 4464
 Galdén Lennart X/Gka VH 1066
 Gallaccio Maria Dpits HF 9 4817
 Gallard Jacqueline X/Yd HF 9 4147
 Gallo Alvaro G/Fas BO 4481
 Galtung Gösta X/Bme ST 8884
 Gamlik Ulla Clpo CL 117
 Gamma Signe X/Cte HF 9 3563
 Gamstorp Bengt Dlu HF 9 9638
 Gandils Lars X/Gxc HF 9 3365
 Ganemyr Cai Dpima 031-67 1000
 MÖ kortnr 0139

Gannemo Åke X/Rfg HF 9 4437
 Gahnström Kerstin Edr TN 9 1865
 Gahnström Rolf Trd KK 6024
 Garage o bilverkstad Vt 23 HF 9 2215
 Garcia Francisco Vek HF 9 2362
 Gard Thyra Jma VH32 193
 Garelius Barbro Deik HF 9 2618
 Garheden Jörgen Vt 36 HF 9 2779
 Garhult May-Britt T/Op KK 6215
 Garhult Stig X/Hc PR 9 4012
 Garneij Lars JioC HF 9 3952
 Gars Jan X/Gx HF 9 3960
 Gatsark Richard X/Agf HF 9 9809
 Gauding Lennart X/Cer PR 9 0647
 Geleibäck Hans X/Rnk HF 9 5679
 Geisler Erika-Ruth X/Yd HF 9 3831

Gellerstam Christer T/Lxd KK 6778
 Georgii Ingvar X/Ygac HF 9 2841
 Gerdin Sven V/Bvf HF 9 4178
 Gerebäck Bernd X/HrC PR 9 4033
 Gerhardsen Ken Xu TN 9 1042
 Gerschman Mats DpuFC HF 9 4832
 Gerson Josef FpIC VH36 140
 Gertzell Christian G/Fev BO 4578
 Gesmundo Carlo X/Bmd ST 8892
 Gieritz Arne T/Ene KK 6417
 Gidlöf Åke Vt 18 HF 9 2836
 Gieritz Hans T/LoaC KK 6644
 Gil Beatriz T/Mkr KK 6764
 Gillberg Gunnar X/Uhf TN 9 5473
 Gillberg Nina X/Cbh PR 9 0554
 Gillberg Siv Gid BO 4943
 Gillgren Carl-Olof X/Vu ST 8610
 Gimsäter Asbjörg X/Pbk HF 9 2534
 Gjertsen Annbjörg Tvpk KK 6210
 Gladh Göran X/Til TN 9 3044
 Glavare Rune Z/Mbc ÅL 8038
 Glavinica Maria X/CkC HF 9 3206
 Glavinic Milko Ark TN 9 5582
 Gleisner Tor-Åke G/Fib BO 4536
 Glennemark Klara X/Bko ST 8634
 Glennsjö Jan-Erik X/Dmd TN 9 1272
 Glimstad Bertil T/Ene KK 6423
 Gläntorp Jonny T/NeC GF 143
 Gobl Gerhard T/Lxt KK 6033
 Goodband Sidney X/Hea PR 9 0618

Godscentral ankommande
 Expedition Vt 66 HF 9 2766
 Ank inköp Vt 66 HF 9 2636
 Ank från CL Vt 66 HF 9 4455
 Ank från filialfabriker Vt 66 HF 9 3424
 Emballage Vt 66 HF 9 4329

Godscentral avgående
 Expedition Vt 22 HF 9 4859
 Kallskjul Vt 22 HF 9 4329

Godsmottagning
 G Bfr BO 4307, 4204
 KK F 789 KK 6188
 TN TN 24 TN 9 1188

Gold Helmut X/Rme HF 9 4446
 Goldberg Lars X/Dmg TN 9 1273
 Goliath Erik X/lhg ÅL 8522
 Golteus Hans Jc VH32 130
 Goos Jacques X/OfrC HF 9 5713
 Goring Lars X/Brr ST 8840
 Goring Wiola X/Bed ST 8858
 Gornitzka Hans X/ErF HF 9 2068
 Gorska Genowefa Trb KK 6065
 Gottberg Börje T/vpCt KK 6524
 Gottfried Bo Rge HF 9 4988
 Gottwald Hermann X/Adg HF 9 4957
 Gottwald Klaus T/Pop KK 6477
 Graden Nils Jue VH32 210
 Grammenidis Aristidis X/Hgl PR 9 0566
 Gramner Gösta T/Gi KK 6323
 Grahn Gun-Britt Plv HF 9 1962

Grahn Gunnar X/Ofe HF 9 3966
 Grahn Gösta X/lxe HF 9 3271
 Gran Lennart X/Map TN 9 1520
 Grahn Thomas Kfs KK 6965
 Granath Ingrid X/HfC PR 9 0516
 Granath Stefan X/Mte TN 9 5023
 Granberg Gunn X/Aea HF 9 4502
 Granberg Lena Mak HF 9 3474
 Granberg Lennart DpIt HF 9 3453
 Granberg Mary Bu 06 KK 7010
 Granberg Mats MdgC BO 4831
 Granberg Sven-Eric X/TC TN 9 4926
 Granbom Leif Zek HF 9 2869
 Grandin Pär X/Mrg TN 9 3650
 Granholm Per Dil HF 9 4951
 Grankvist Bengt G/Fdn BO 4884
 Granqvist Per G/Fnc BO 4139
 Granlund Bengt X/Aek HF 9 3756
 Gransolf Bengt X/Tek TN 9 4940
 Grano Christer T/vpt KK 6110
 Grano Gunnor Phms HF 9 2222
 Grape Siv Era TN 9 1899
 Graufelds Aris X/BeaC ST 8825
 Gravidahl Birgit X/Gn HF 9 4468
 Greisman Roger Vt 25 HF 9 3924
 Green Tage X/Gdl HF 9 4972
 Green Vega G/Fas BO 4879
 Green Werner G/Xod BO 4868
 Grenliden Ove X/HebC PR 9 0635
 Grenstam Annikki X/Dmk TN 9 1204
 Gretling Lennart Mkg BO 4561
 Grettand Rigmor G/Fas BO 4870
 Grewin Jan Dtk TN 9 1497
 Groop Eric Oyg TN 9 1938
 "Grottan" HF 9 3026
 Grufman Ulf X/lpuC PJ 9 9358
 Grundin Gösta Cl 394 CL 149
 Grundström Karin X/Hed PR 9 0639
 Grunning Marianne Dpim 031-67 1000
 MÖ kortnr 0139

Grusell Bo Ado ÅL 8451
 Grusell Sten-Örjan Txd KK 6782
 Grusell Anders X/Bea ST 8694
 Grönberg Torsten Kob KK 6939
 Grönberg Åke Vt 32 HF 9 2273
 Gröning Per-Olov Jel VH32 345
 Grönlund Lars X/Mhbc TN 9 4599
 Grönstedt Ingmar X/Sb HF 9 2427
 Grönås Ingrid Jmd VH32 137
 Gudmark Arne G/SteC BO 4342
 Gugolz Max T/Lxa KK 6643
 Guldbäck Britten Cla CL 234
 Gulin Bengt AtoC ÅL 8325
 Gullarp Anders X/Rmf HF 9 3272
 Gullbäck Sirkka Ekr TN 9 0990
 Gullman Irma Dtk TN 9 1496
 Gullstrand Tage lvcB HF 9 3350
 Gumauskas Klemens Dfe HF 9 3038
 Gunnahr Stefan X/Bhh 0150-133 20
 KH kortnr 0137

Kortnummer
 CL 0128 GF 0130 VH32 0150 VH36 0151

Gunnarsson Anders X/Agf HF 9 2404
 Gunnarsson Anders X/SytC HF 9 4109
 Gunnarsson Britt X/Ys HF 9 2357
 Gunnarsson Ingemar X/lss PJ 9 5824
 Gunnarsson Lars Ola LeA TN 9 5335
 Gunnarsson Rolf GeC BO 4111*
 Gunnlistam Rune V/Per HF 9 2692
 Gussarsson Olle Leo TN 9 5346
 Gustafsson Agneta Ir HF 9 3455
 Gustafsson Anders Eda TN 9 1576
 Gustafsson Anita Fal VH36 388
 Gustafsson Annelie Xss TN 9 3730
 Gustafsson Bertil T/PC KK 6454
 Gustafsson Birgit Dtbx HF 9 3431
 Gustafsson Björn Ufd VH36 394
 Gustafsson Bo G/Fev BO 4826
 Gustafsson Börje Tm KK 6351
 Gustafsson Carl-Johan Aep TN 9 1926
 Gustafsson Conny Kx KK 6865
 Gustafsson Elsa X/Ceh PR 9 3873
 Gustafsson Evert V/Pas HF 9 3718
 Gustafsson Evert X/Cer PR 9 0598
 Gustafsson Gunhild X/Heb PR 9 0629
 Gustafsson Gunnar Ay TN 9 5052
 Gustafsson Gurli G/Fs BO 4422
 Gustafsson Göran X/UKl HF 9 2734
 Gustafsson Hans X/lss PJ 9 9115
 Gustafsson Hans Z/Ppd ÅL 8234
 Gustafsson Ingemar T/Mra KK 6783
 Gustafsson Inger Evt TN 9 1890
 Gustafsson Ingrid X/Cfr HF 9 2193
 Gustafsson Ingrid V/Bms HF 9 0066
 Gustafsson Ingvar T/Lkb KK 6672
 Gustafsson Jan Gpm BO 4970
 Gustafsson Jan G/XfC BO 4414
 Gustafsson Jan X/lzfm ÅL 8569
 Gustafsson Kjell DpimaC, Dpima 031-67 1000
 MÖ kortnr 0139

Gustafsson Lars X/UKl TN 9 0435
 Gustafsson Lars T/Mkg KK 6680
 Gustafsson Lars-Erik G/Xtk BO 4567
 Gustafsson Leif X/Fgd HF 9 3648
 Gustafsson Lennart Kol KK 6937
 Gustafsson Lennart Vt 15 HF 9 4615
 Gustafsson Lennart X/TfH TN 9 5673
 Gustafsson Linnea G/Xob BO 4820
 Gustafsson Lucia Dt HF 9 2897
 Gustafsson Marie X/ErF HF 9 3373
 Gustafsson Maud X/Heg PR 9 0636
 Gustafsson May lkt GF 218
 Gustafsson Nils lv ST 8716
 Gustafsson Olof X/Lbd HF 9 2280
 Gustafsson Patrik X/AgH HF 9 4290
 Gustafsson Per-E X/Dk TN 9 1274
 Gustafsson Per-Olov Ado ÅL 8451

Gustafsson Ragnar BU HF 9 2115
 Gustafsson Rolf Krrf KK 6497
 Gustavsson Rolf X/Bp ST 8765
 Gustafsson LhC TN 9 1526
 Gustafsson Rune G/F BO 4126*
 Gustafsson Sigvard X/OdeC HF 9 2084
 Gustafsson Sivert Fpm VH36 168
 Gustafsson Stefan X/Tgd TN 9 5074
 Gustafsson Stefan X/Hgm PR 9 0566
 Gustafsson Stina Kib KK 6922
 Gustavsson Sune X/Aid HF 9 9106
 Gustavsson Tommy X/Mkf TN 9 5422
 Gustafsson Ulla X/Se HF 9 5979
 Gustafsson Wallis Vt 04 HF 9 2704
 Gustafsson Ake V/TeC HF 9 3736*
 Guve Elsie Fs VH36 184
 Gyllenberg Karl Johan X/FgaC HF 9 2753
 Gyllenfiyk Maria X/Tkd TN 9 1521
 Gyltorn Ake DpidC VH36 232
 Güncen Suat T/Mke KK 6722
 Günther-Hansen Jan X/Dmr TN 9 1276
 Gäard Svan-Erik T/Lkp KK 6822
 Gärdén Göran G/Fib BO 4442
 Gästhemmet: Se org delen lg
 Gästrum Pkb HF 9 2619
 Gästväningar Pkb HF 9 4884
 Göransson Ingall EdmC TN 9 0969
 Göransson Percy Dpka HF 9 9391
 Göth Svenning Vt 13 HF 9 2713
 Göthlund Elsa CLps CL 116

H

Haag Olof X/DyeC TN 9 1277
 Hadd Marie Dhs HF 9 9649
 Hafez Mohamed Dpue HF 9 3243
 Hagberg Alvar X/Syt HF 9 2575
 Hagberg Gudrun V/Bt HF 9 2678
 Hagberg Per-Olof X/ItmC PJ 9 5854
 Hagelin Frank JedC VH32 329
 Hagelin Gunnar JhiC VH32 143
 Hagell Aila Ptv HF 9 1942
 Hagermo Roland T/Lom KK 6787
 Haging Per-Gösta KfoC KK 6975
 Haglund Alberta G/Fap BO 4258*
 Haglund Bo X/Eb HF 9 3438
 Haglund Ingall Eric TN 9 5069
 Haglund Inge X/Brd ST 8855
 Haglund Ivar X/Adm HF 9 3411
 Hagman Jan-Erik Jea VH32 397
 Hagman Lars-Göran X/Do TN 9 1278
 Hagman Sven-Olof X/Gx HF 9 3051
 Hagström Bengt X/Rik HF 9 2761
 Hagström Birgitta X/Pd HF 9 9327
 Hagström Folke Mkm Ål 8031
 Hagström Lena Akrm Ål 8426
 Hagström Maj-Britt V/Pep HF 9 8061
 Hagström Rolf V/Tru BO 4758

Hahn Thomas Lee TN 9 5313
 Hakala Vilma X/Bod ST 8925
 Hackzell Barbro Dtg HF 9 2856
 Halén Torbjörn X/Cer PR 9 0588
 Halfvarids Berit X/Mkh TN 9 9531
 Hall Peter X/Mkk TN 9 1026
 Hall Tommy Xu TN 9 1793
 Hallbeck Gudrun Drs HF 9 3158
 Hallberg Ingvar X/Dyd TN 9 1279
 Hallberg Jan X/Dk TN 9 1280
 Hallberg Jan-Ola G/Gf BO 4754
 Hallberg Kenneth G/Srt BO 4796
 Hallberg Nina X/Nmp HF 9 4381
 Hallberg Per-Alrik T/MC KK 6333
 Hallberg Sture Kep KK 6992
 Hallidin Arne Iga HF 9 2663
 Halling Bo X/Iza Ål 8572
 Hallgren Carl-Ake X/Bhr 0150-133 20
 KH kortnr 0137

Hallman Arne Ado Ål 8451
 Hallman Göran Jlo VH32 376
 Hallrin Rolf G/SrSc BO 4145
 Hallström Christina Jfp VH32 273
 Hallström Rolf X/Tef TN 9 5122
 Hallå, personaltidning Ri HF 9 3674
 Halvarsson Bruno X/Ixe TN 9 9154
 Halvarsson Sten G/Xfg BO 4543
 Hamacher Hans-Henrik T/MxC KK 6692
 Hamilton Kenneth Dtp HF 9 4509
 Hamman Tarik X/Ize Ål 8576
 Hammar Björn X/Itm PJ 9 5848
 Hammar Lennart G/Xfe BO 4498
 Hammarberg Einar X/Ihn HF 9 5698
 Hammarberg John KfsC KK 6964
 Hammarberg Jörgen Atr Ål 8330
 Hammarberg Stefan X/Hkf PR 9 1499
 Hammarblom Sven Iga HF 9 2950
 Hammarfalk Bertil X/IsGc 031-13 1223

Hamnargren Bengt X/Hbl PR 9 0563
 Hammarin Björn X/Obb HF 9 3565
 Hammarlund Alice Vt 36 HF 9 3336
 Hammarlund Bertil Bu 06 HF 9 4406*
 Hammarlund Stig X/VgC ST 8887
 Hammarsten Pether Ado Ål 8451
 Hammarstrand Curt Iip HF 9 4637
 Hammerman Elisabeth X/Rlg HF 9 9266
 Hammerman Zita Iva HF 9 2199
 Hamrin Hans X/Izd Ål 8581
 Hamstad Christiane X/BovC ST 8758
 Hamstad Olav X/Evc HF 9 2745
 Hahnberg Christjné Ats Ål 8321
 Hannerz Göran Ri HF 9 3546
 Hannerz-Hägström Ingrid X/Yd HF 9 3246
 Hansen Gun-Britt Lob TN 9 5362
 Hansen Jack Z/Sea Ål 8008
 Hansen Karl X/Adm HF 9 4479
 Hansen Ragnar X/Hkd PR 9 5635
 Hansen Rolf X/Sp TN 9 3440
 Hansen Ulf T/Pda KK 6081

Hanses Gösta X/IxpC PJ 9 5885
 Hanses Ingrid Dktu TN 9 5138
 Hanslep Valdek G/Fdf BO 4891
 Hansson Agneta T/Ls KK 6441
 Hansson Allan X/Rud HF 9 4451
 Hansson Anders Klvc KK 6856
 Hansson Arne X/Ibkc PJ 5847
 Hansson Bertil Vt 17 HF 9 2703
 Hansson Bror Oyb TN 9 1936
 Hansson Catarina X/DK TN 9 1281
 Hansson Christel Phm HF 9 4301
 Hansson Folke G/Xvd BO 4125
 Hansson Hans G/FofC BO 4116*
 Hansson Håkan G/Xob BO 4483
 Hansson Inger Vt 60 HF 9 2776
 Hansson Jan X/Ofb HF 9 9653
 Hansson Lars X/DmC TN 9 1282
 Hansson Leif Klrc KK 6861
 Hansson Lennart Dktk TN 9 1643
 Hansson Lillemor Plr HF 9 5061
 Hansson Margit X/ler PJ 9 5839
 Hansson Sten Jgl VH32 314
 Hansson Stig X/YuXC TN 9 5059
 Hansson Sven-Olof X/Itp PJ 9 5855
 Haraldsson Svante X/Ukmc TN 9 3157
 Haraldstad Roy X/Umd TN 9 4320
 Hargsjö Sven Ivu HF 9 2187
 Harinen Juhani CL 392 CL 134
 Harju Anne-Marie Ivd TN 9 5219
 Harkai Sallotta T/vpp KK 6361
 Harki Ake X/Mrg TN 9 1763
 Harris Per-Olof X/Abn KK 6426
 Harwe Per X/UJ TN 9 0851
 Harvey John G/Fas BO 4848
 Hasmats Erik X/Mrp TN 9 1735
 Hassa Kjell G/Fib BO 4957
 Hassel Allan V/Pep HF 9 2096
 Hassel Claes T/Pof KK 6467
 Hassel Pirko G/Fas BO 4220
 Hasselgren Arne Atr Ål 8331
 Hasselgren Arne X/Gdj HF 9 3929
 Hasselgren Bengt G/Fap BO 4253*
 Hasselgren Björn Dkta TN 9 1645
 Hasselgren Lena Dktu TN 9 5103
 Hasselström Christer T/Mke KK 6686
 Hautanen Sakari G/Xfh BO 4449
 Havila Virpi X/Mjs TN 9 1035
 Hebert Sten Oyh TN 9 5008
 Hedberg Christer Ero TN 9 5174
 Hedberg Gunilla X/Cfr HF 9 3748
 Hedberg Sten Dip HF 9 3814
 Hedblad Tore X/PxaC HF 9 2283
 Hedberg Christer Ay TN 9 5240
 Hedeland Per X/Rik HF 9 9437
 Hedenström Jörgen Mag BO 4516
 Hederén Suzanne X/Uap TN 9 1552
 Hedin Aron BgC Ål 8551
 Hedin Jan X/DgC TN 9 1283
 Hedin Marianne Jme VH32 169
 Hedin Sven-Erik X/Rfd HF 9 4311

Kortnummer

CL 0128 GF 0130 VH32 0150 VH36 0151
 Hedkvist Bertil X/Heb PR 9 0648
 Hedkvist Betty Trd KK 6028
 Hedkvist Lennart X/LnC HF 9 4839
 Hedkvist Ronald B. X/Mkg TN 9 5163
 Hedlund Ane Ae TN 9 5544
 Hedlund Aina G/Srv BO 4502
 Hedlund Göran X/Bka ST 8773
 Hedlund Hans X/Hyg PR 9 0655
 Hedlund Henry T/Pof KK 6465
 Hedlund Thomas G/XobC BO 4440
 Hedman Jan-Olof G/Akc BO 4192*
 Hedman Lennart X/Bek ST 8863
 Hedman Rolf Tvpk KK 6208
 Hedman Ronny X/Tel TN 9 3841
 Hedman Roy Ado Ål 8451
 Hedström Olle-Johnny Z/Vt 663 Ål 8010
 Hedström Tord X/Vtg ST 8617
 Hegger Hermann V/Bvf HF 9 3394
 Heilborn Hans Dtx HF 9 5451
 Heimbürger Nils DekA HF 9 1893
 Heinlein Hans X/Rfd HF 9 2883
 Heinenen Erkki Xsu TN 9 2751
 Heinenen Jarmo Bu 06 HF 9 4407
 Heinenen Päivi G/Fdt BO 4718
 Heinenen Stig X/adb HF 9 3261
 Heinde Bernd X/Mhb TN 9 4697
 Hedding Lonny Era TN 9 5073
 Helén Kjell G/Akf BO 4864
 Helén Per G/Xll BO 4323
 Helge Karin Akb Ål 8419
 Helgesson Ellnor Ex TN 9 1838
 Helgstrand John X/Do TN 9 1284
 Helberg Birgit Lel TN 9 5320
 Helberg Hans X/LC HF 9 2451
 Helberg Karl-Evert X/Iza Ål 8577
 Helberg Lennart V/Pxb HF 9 2709
 Helberg Oswald K 393 CL 147
 Hellobm Elisabeth Les TN 9 5311
 Hellogren Sigvard Vek HF 9 4673
 Hellogren Sören Av TN 9 5527
 Hellqvist Per-Arne X/Bhg 0150-133 20
 KH kortnr 0137
 Hellman Per Jht VH32 369
 Hellman Per-Erik EdaC TN 9 1819
 Hellsing Svante X/Umd TN 9 1655
 Hellsten Martti Vt 17 HF 9 2489
 Hellstedt Maj Trd KK 6031
 Hellstrand Helvi Jpo VH32 255
 Hellström Bengt X/SugC HF 9 0567
 Hellström Georg Rgr HF 9 2772
 Hellström Ingmar X/MJfC TN 9 1713
 Hellström Karin Ibv HF 9 3331
 Hellström Lief Lee TN 9 0419
 Hellström Lennart Dpka HF 9 4773
 Hellström Olov X/LnDC HF 9 4068
 Hellström Sten MeT HF 9 9344

Hellströmer Gullan	X/Cfr	HF 9 2532	Hilmo Torleif	X/RmC	HF 93607	Holmbom Jan	Z/Sba	ÅL 8072	Kortnummer			
Helmitz Heigi	RI	HF 9 4489	Hiltunen Alli	X/Lan	HF 93358	Holmborg Arne	X/Br	ST 8839	CL 0128	GF 0130	VH32 0150	VH36 0151
Helsing Lillemor	X/Fga	HF 9 0097	Hindersson Börje	Dru	HF 92583	Holmén Carlos	X/Itp	PJ 93885				
Hemmingsson Lars	X/Ize	ÅL 8572	Hinsch Renate	X/Zed	HF 93761	Holmén Jan	X/Tkf	TN 95131				
Hemre Anders	X/RuhC	HF 9 4789	Hintukainen Terttu	Zes	HF 93367	Holmen Trygve	X/RxmC	HF 9 2271			X/Cfx	HF 9 4162
Hemstad Björn	X/FnpC	HF 9 4600	Hirvonen Sinikka	Pmhs	HF 90840	Holmer Göran	X/Cer	PR 90560			X/RudC	HF 9 2431
Hemström Rolf	X/Aed	HF 9 3698	Hjalmarsson Björn	X/Hyl	PR 95710	Holmér Nils	V/Bvk	HF 9 3394			X/Th	TN 9 1093
Hemvärnet: Se omslagets 3:e sida			Hjelm Jan	AdeC	ÅL 8476	Holmgren Lars	X/Db	TN 9 1289			Edm	TN 9 1549
Henckel Axel	Dlp	HF 9 4503	Hjelm Lennart	Mel	HF 92381	Holmgren Nils	RD	HF 9 2860			X/Mkd	TN 9 1699
Henner Karl-Erik	X/VkgC	HF 9 3098	Hjelm Nils	Juf	VH32284	Holmqvist Björn	X/RldC	HF 95757			Ikt	HF 9 3429
Henningson Sven	G/XboC	BO 4227	Hjälml Torsten	X/Tfj	TN 9 1075	Holmqvist Gunvor	Aks	ÅL 8440			X/SyzC	HF 9 4100
Henriksson Ann	Xfh	HF 9 2793	Hjelmar Bengt	IvC	HF 92307	Holmqvist Jan	X/Tgh	TN 9 1587			EkI	TN 9 1967
Henriksson Annikki	Dkta	TN 9 1960	Hjerpe Karin	V/Par	HF 94885	Holmqvist Lars	X/Fve	HF 9 2908			Ilp	HF 9 2211
Henriksson Birgitta	X/Etb	HF 9 4080	Hjerpe Per	Jde	VH32282	Holmqvist Lars	X/Tek	TN 9 4930			X/Ofl	HF 9 9553
Henriksson Birgitta	X/Hyl	PR 95764	Hjert Sixten	X/Gx	HF 93056	Holmqvist Tore	Dpht	HF 9 2978			Deik	HF 9 2260
Henriksson Bo	X/Aim	KK 6185	Hjorth Stig	X/Itm	PJ 95821	Holmlin Mats	X/PxC	HF 9 2494			X/Gkd	VH 1069
Henriksson Erik	X/Ujg	TN 99456	Hjort Henrik	X/Ode	HF 95663	Holmlund Bengt	X/Mrp	TN 9 5446			Ivk	KK 7117
Henriksson Göran	Pa	HF 9 4849	Hjort Torkel	T/NiCe	GF 222	Holmlund Kai-Edwin	X/Ixe	TN 9 5829			X/Uhj	TN 9 1715
Henriksson Ingvar	G/XfC	BO 4433	Hjortsten Peter	X/Bkb	ST 8648	Holmskrå Kurt	X/Mhz	TN 9 5384			X/Izd	ÅL 8582
Henriksson Rune	X/ZkC	HF 9 4303	Hjortsten Åke	X/Bka	ST 8643	Holmstedt Stig	Z/Mpa	ÅL 8014			X/Abs	KK 6250
Henriksson Sören	X/Mrp	TN 9 1763	Hjärn Lennart	X/Doc	TN 9 1285	Holmström Enar	Hg	HF 9 1301			X/Dmt	TN 9 1291
Henschen Sten	X/Ota	HF 9 4177	Hoberg Christer	G/Xef	BO 5149	Holmström Rose-Marie	X/Dns	TN 9 1290			T/NaA	GF 172
Herczeg Susanna	X/Yg	HF 9 4360	Hobiger Karl	X/MdC	TN 9 3120	Holmström Stefan	X/Ujf	TN 90960			X/Syb	HF 9 3747
Hermansson Ann-Katrin	X/Gs	HF 9 2617	Hobiger Marianne	X/SS	HF 93046	Holst Torsten	Mdg	BO 4527			X/LvmC	HF 9 4879
Hermansson Gudrun	Lob	TN 9 5361	Hobring Karl-Erik	X/CbCh	PR 90549	Holten Leif	TVpk	KK 6106			X/Bod	ST 8687
Hermansson Nils	EkI	TN 9 1880	Hoflin Björn	X/Dk	TN 9 1286	Holtsberg Gunilla	Z/Apu	HF 9 4571			X/Hke	PR 9 0522
Hermansson Urban	X/TgeC	TN 9 1975	Hoggarth Barbro	Dpbs, Bs	HF 9 3519	Holtzberg Göran	X/Mk	TN 9 5456			T/Mrk	KK 6793
Hermansson Yvonne	Leo	TN 9 5308	Hohenthal Christer	Drl	HF 9 3220	Homme Torbjörn	G/XfIC	BO 4804			X/Tkf	TN 9 1546
Herneblad Bo	Lxyp	CK 184	Holgerson Anette	Jlk	VH32336	Hoonk Rane	X/Uhf	TN 9 9416			Dpks	HF 9 3598
Herngren Bengt	TV/Vt 748	KK 6175	Holgerson Eira	Lhe	TN 9 5353	Hortlund Kent	X/Tim	TN 9 3758			Vt 27	HF 9 2727
Herrlin Karl-Eric	IvkC	KK 7116	Holgerson Evan	X/HrdC	PR 90545	Horvath Karoly	X/Aek	HF 9 3771			X/Px	HF 9 4074
Herrmann Hans	X/IzdC	ÅL 8561	Hollstedt Johnny	X/Tel	TN 9 9427	Hosek Miloslav	Iva	HF 9 2199			X/Pbk	HF 9 2534
Hertéus Leif	MI/RemC	VH36360	Holm Agneta	Erl	TN 95155	Hoxell Erik	DpIC	HF 9 2633			X/IfC	TN 9 5715
Hertfors All	X/Cfa	HF 9 3856	Holm Anneli	X/Bof	ST 8730	Hrachovina Bedrich	T/Pod	KK 6474			X/TkC	TN 9 1063
Hertz Gunvor	Erd	TN 9 1895	Holm Arne	Z/Sea	ÅL 8102	Hridlicka Franz	X/Thb	TN 9 1761			X/Sds	HF 9 9587
Hertz Holger	Akb	ÅL 8418	Holm Bengt	X/DmtC	TN 9 1287	Huber Walter	X/ThmC	TN 9 1061			K 17,	HF 9 2834
Hertzell Kent	Drs	HF 9 4803	Holm Börje	RIC	HF 9 4287	Huhtaluoma Seppo	X/Hkd	PR 9 0868			K 17 B	HF 9 2145
Hertzman Peter	X/Uhl	TN 9 2122	Holm Cecilia	T/Ols	KK 6249	Huhtaluoma Linnea	Vt 22, 66	HF 9 2378			Eku	HF 9 3785
Herzig Birgitta	Gid	BO 4101	Holm Ejnar	TV/Vt 772	KK 6147	Hult Erik	X/Cfa	HF 9 3856			X/Rue	TN 9 5027
Herzig Ulrich	G/XoC	BO 4189	Holm Gösta	Lga	TN 9 5352	Hult Staffan	X/DT	TN 9 4702			X/YueC	PR 9 5709
Hess Marc	Lel	TN 9 5344	Holm Kerstin	Pmhs	HF 9 2056	Hultberg Claes-Göran	X/Se	HF 9 2586			X/Hyl	TN 9 1292
Hessel Håkan	Jlm	VH32258	Holm Lennart	X/Ize	ÅL 8569	Hultberg Ulla	X/RnkC	HF 9 4648			X/Dxb	ST 8732
Hesselgren Tore	Dpte	HF 9 3870	Holm Lennart	X/DdgC	TN 9 1288	Höglander Karl-Erik	Jel	VH32344			X/Ibpm	KK 6862
Hesser Agneta	X/Seb	HF 9 4090	Holm Olle	G/AruC	BO 4146*	Höglander Artur	KK 6948	HF 9 5403			X/EteC	HF 9 3914
Hesslegård Sverker	X/Sdg	HF 9 4345	Holm Per-inge	G/Xbn	BO 4952	Höglund Henry	X/ZKa	HF 9 3374			X/Fn	HF 9 5879
Hessling Percy	Evk	TN 9 1995	Holm Per-Olof	X/Ize	ÅL 8572	Höglund Inge	Zek	HF 9 2216			X/Ihv	PJ 9 5795
Heuman Thomas	T/Ofv	KK 6273	Holm Per-Robert	Drs	HF 9 4061	Höglund Jan-Erik	X/Suf	BO 4359			Ado	ÅL 8451
Heveus Roina	X/Yxs	HF 9 4416	Holm Ragne	Krf	KK 6955	Höglund Signar	G/Xeg	HF 9 3429			TrkC	KK 6053
Heveus Sander	DputC	HF 9 9180	Holm Solveig	X/Bkf	ST 8852	Höglund Stig	Ap	TN 9 1928			G/Sti	BO 4948
Heyman Hilding	T/Ebu	KK 6429	Holm Stig	X/Tud	TN 9 1405	Höglund Stig	KeP	KK 6993			X/Uhf	TN 9 5298
Hietarinta Ija	Dfes	HF 9 4248	Holmberg Anna-Lisa	Plv	HF 9 1844	Hörling Jan	X/Mhz	TN 9 5384			X/Tjt	TN 9 1077
Hildebrandt Göte	Z/PxaC	HF 9 2415	Holmberg Arne	X/AiC	KK 6285	Hultsten-Sandberg					Vks	HF 9 4678
Hill Bror	Vkm	HF 9 2588	Holmberg Barbro	X/ITf	HF 9 2219	Hultström Carl-Erik	Leo	TN 9 5354			DIA	HF 9 2310
Hilldoiff Lennart	X/Lnd	HF 9 2799	Holmberg Berndt	V/BaA	HF 9 3147	Hultstrand Christer	X/Ihn	HF 9 2104			JeA	VH32347
Hillerström Eva	T/Lkr	KK 6602	Holmberg Birgitta	X/Zg	HF 9 2387	Hurtig Antero	Z/Sea	ÅL 8105				
Hillesjö Harald	T/Ofv	KK 6274	Holmberg Lars	Lxyc	CL 185	Hurtig Per	Ivd	TN 9 5219				
Hillman Lars	X/Hyf	PR 9 0651	Holmberg Leila	Pmhs	HF 9 2222	Huus Leif	X/Ize	ÅL 8589				
Hilltorp Anders	X/Zg	HF 9 2874	Holmberg Lisbeth	Ikt	HF 9 3429	Huus Per	X/Ixe	TN 9 0896				
			Holmberg Torsten	Vt 15	HF 9 2775	Hylander Erik	Xfh	HF 9 3706				
			Holmbom Eivor	X/Ceh	PR 9 3873							

I	I-bladet, red o exp	Ik	HF 9 2021
	Ibring Ulla	Phm	HF 9 2266
	Idensjö Tommy	Jed	VH32 333
	Idrottskonsulent:		
	Se exp tider		
	Igel Anders	X/Ujd	TN 9 5444
	Ihlar Lars	Dku	HF 9 4603
	Ihse Christer	X/UdkC	TN 9 4575
	Illerstam Jan-Åke	Dpibm	VH36 311
	Im Kee Sun	Trb	KK 6064
	Inedahl Lennart	X/Erg	HF 9 4160
	Ingelid Jorma	X/BoG	ST 8664
	Ingman Hans	Evi	TN 9 1888
	Ingre Catharina	X/Ymo	HF 9 4520
	Ingre Lars	T/Lob	KK 6126
	Insulander Erik	X/Hbk	PR 9 5749
	Insulander Jan	X/Sud	HF 9 9263
	Intressekontor: Se exp tider		
	o org delen Deik		
	Irebro Jan	T/Mkp	KK 6807
	Ireland Ota	Z/Mbe	ÅL 8021
	Ihs Göran	X/Mhz	TN 9 5384
	Isaksson Anders	Ado	ÅL 8451
	Isaksson Evert	Nob	GF 198
	Isacsson Jarl	FppC	044-12 3180
		KR kortnr	0138
	Isaksson Kjell	X/Hyf	PR 9 0679
	Isaksson Lars	X/Syn	HF 9 2158
	Isaksson Leif	G/XdiC	BO 4817
	Isaksson Lennart	Jlo	VH32 377
	Isaksson Nils	X/Tfj	TN 9 5121
	Isaksson Ove	TVpl	KK 6548
	Isaksson Tomas	X/Se	HF 9 2932
	Isaksson Ulf	Dpia	VH36 234
	Isberg Hans	X/lfe	PJ 9 5634
	Isblad Bengt	Et	TN 9 1656
	Israelsson Jan-Erik	RiC	HF 9 3674
	Ivanyi Laszlo	X/TlDc	TN 9 3800
	Ivarsson Elisabeth	Ag	TN 9 5562
	Ivarsson Hans	X/Vtg	ST 8604
	Ivarsson Stig-Gunnar	X/VtC	ST 8609

J	Jadbrandt Gunilla	X/Uhf	TN 9 5779
	Jaensson Hans	Ado	ÅL 8283
	Jaensson Lars	X/GteC	VH 1048
	Jagfeldt Lars	G/Fga	BO 4493
	Jagfeldt Åke	G/FibC	BO 4134*
	Jaki Ivan	T/Mk	KK 6734
	Jacobsen Gille	X/BreC	ST 8912
	Jacobsen Karin	X/Yd	HF 9 2366
	Jacobsen Odd	X/Lba	HF 9 3790
	Jacobsen Bo	Z/Vt 663	ÅL 8006
	Jacobsen Börje	X/Hgm	PR 9 0523
	Jacobsen Christina	Phzm	ÅL 8555
	Jacobsen Gunnar	G/Xab	BO 5119
	Jacobsen Ivar	X/Tgt	TN 9 1822
	Jacobsen Jacob	X/Tde	TN 9 0872
	Jacobsson Lars	G/AkIC	BO 4274*
	Jacobsson Magnus	X/Uhf	TN 9 1518
	Jacobsson Maija	Z/Pxb	HF 9 9177
	Jacobsson Margareta	X/Syd	HF 9 2162
	Jacobsson Monika	Map	HF 9 3872
	Jacobsson Sivert	X/Rlm	HF 9 4308
	Jacobsson Stig	X/Agf	HF 9 2377
	Jacobsson Sture	G/Xdi	BO 4265
	Jacobsson Torsten	X/Thd	TN 9 2578
	Jacobæus Christian	DY	HF 9 2955
	Jaktlund Vivi-Ann	Pkb	HF 9 2619
	Jalmarsson Lennart	Xki	HF 9 4729
	Jalve Tore	X/PodC	KK 6475
	James Richard	G/Tbb	BO 4432
	Jahn Jiri	Die	HF 9 2967
	Janczak Jerzy	X/Adm	HF 9 3401
	Jangebörn Ingegärd	Phms	HF 9 2829
	Jangrell Anna-Lisa	Phms	HF 9 3460
	Jangrell Hans Olof	X/Bru	ST 8792
	Janik Josef	Fep	VH36 370
	Jannesson Gunnar	V/Pep	HF 9 0059
	Jansson Agne	JuiC	VH32 212
	Janson Anders	X/Yga	HF 9 3865
	Janson Anders	X/Rkk	HF 9 2169
	Jansson Anita	X/Cfk	HF 9 3208
	Jansson Anita	Lok	TN 9 5319
	Jansson Ann-Mari	Phzm	ÅL 8556
	Jansson Bengt	Ill	HF 9 2493*
	Jansson Bengt	Kol	KK 6958
	Jansson Bengt	X/ltx	PJ 9 5616
	Jansson Bengt O	X/Rng	HF 9 4130
	Jansson Bernt	X/Hrd	PR 9 5772
	Jansson Birgit	X/Cfa	HF 9 3856
	Jansson Birgitta	Clv	CL 110
	Jansson Carina	Jde	VH32 270
	Jansson Curt	Kmt	KK 6495
	Jansson Cécilie	Gpo	BO 4127*
	Jansson Eva	X/Cfx	HF 9 3547
	Jansson Eva	Deik	HF 9 2260
	Jansson Gunnar	Bg	ÅL 8553
	Jansson Gunnar	X/Vtk	ST 8603
	Jansson Gösta	X/ltpC	PJ 9 5873

Jansson Harry	Ahu	ÅL 8364
Jansson Hjärdis	TVpt	KK 6152
Jansson Håkan	X/RuC	HF 9 5692
Jansson Ingemar	V/Tru	BO 4159
Jansson Jolanta	X/lma	PJ 9 5863
Jansson Kai-Ole	X/Vgk	ST 8620
Jansson Kjell	Ay	TN 9 0085
Janson Kjel	TVkpC	KK 6356
Jansson Lars	X/Nms	HF 9 4082
Jansson Leif	X/Ujk	TN 9 0850
Jansson Lena	Z/Pam	HF 9 3669
Jansson Margit	IktC	HF 9 3252
Jansson Per-Erik	Dptb	HF 9 3897
Jansson Raymond	X/Rlm	HF 9 5781
Jansson Roland	X/NouC	HF 9 4203
Jansson Rolf	X/HKC	PR 9 2609
Jansson Siv	T/Enm	KK 6405
Jansson Sture	G/Xog	BO 4443
Jansson Sture	X/lze	ÅL 8572
Jansson Sven	X/AiC	HF 9 4352
Jansson Sverker	X/Mhb	TN 9 3225
Jansson Tommy	T/Lkf	KK 6663
Jansson Tore	Ade	ÅL 8468
Jansson Åke	X/lxe	HF 9 5626
Jansson Åke	X/lzd	ÅL 8582
Jardhammar Nils	Lee	TN 9 5317
Jarheden Göran	DpuIA	011-18 0310
	IN kortnr	0134
Jarheim Odd	X/LaC	HF 9 3832
Jarkander Ivar	Dpuf	HF 9 3922
Jarl Gun	Clas	CL 113
Jarl Gunnel	X/AgS	HF 9 2934
Jarnbrink Lars-Yngve	T/Ell	KK 6358
Jaroslawski Mirosław	X/Yld	HF 9 9568
Jarredal Gustav	Trd	KK 6034
Jartegen Gulli	Jdk	VH32 192
Jartegen Gösta	Pkb	HF 9 3343
Jarvinge Harriet	Dpivg	VH36 328
Jauring Arvid	Dfl	HF 9 4993
Jawerth Torsten	X/Gx	HF 9 3055
Jawitz Josef	Vt 08	CL 167
Jawitz Nanna	Zed	HF 9 2497
Jeffery Suzanne	Les	TN 9 1585
Jelbring Gun	Gid	BO 4101
Jelleryd Ann	Dms	HF 9 1223
Jemdah Hans	X/Gte	VH 1051
Jendi Mohamed	X/Mkf	TN 9 5236
Jennerholm Sven	OmB	TN 9 5002
Jensen Lars	X/Tfe	TN 9 0871
Jenssen Roland	X/Tke	TN 9 2953
Jeppsson Martin	X/DC	TN 9 1293
Jeremejff Ismo	X/Mtd	TN 9 5183
Jern Irma	Pit	HF 9 2582
Jern Tore	BrC	HF 9 2888*
Jerdal Ulf	Z/MC	ÅL 8037
Jernhake Christer	X/Yud	TN 9 5096
Jettel Kerstin	IggC	GH 9 5900
Jevall Roland	G/Xdo	BO 4949
Jildenback Ann-Mari	X/BoG	ST 8696
Jingklew Ann	Pk	HF 9 2305

Kortnummer			
CL 0128	GF 0130	VH32 0150	VH36 0151
Jisfalk Lars	V/Pxb	HF 9 4731	
Jismalm Greger	G/AvA	BO 4120*	
Johannesson Eric	X/AR	HF 9 3490	
Johansen Ann	Lel	TN 9 5331	
Johansen Björn	T/LkdC	KK 6662	
Johansen Gjerlöw	T/End	KK 6448	
Johansen Inga-Britt	Ms	HF 9 3480	
Johansen Knut	X/HylC	PR 9 5708	
Johansen Knut	X/DrC	TN 9 1294	
Johansen Ragnar	JugM	VH32 265	
Johansson Agne	X/Ap	HF 9 4163	
Johansson Allan	Mdf	HF 9 2794	
Johansson Anders	X/Hed	PR 9 0682	
Johansson Anita	V/Pea	HF 9 2559	
Johansson Ann	X/Hg	PR 9 0511	
Johansson Anne-Marie	ls	HF 9 3251	
Johansson Arne	G/Fof	BO 4955	
Johansson Arne	V/Bat	HF 9 2161	
Johansson Arne	V/Ba	HF 9 4116	
Johansson Arnold	X/GkC	VH 1062	
Johansson Asia	Ekt	TN 9 1883	
Johansson Barbro	X/lk	PJ 9 5837	
Johansson Bengt	X/OiC	HF 9 3557	
Johansson Birger	Z/Mba	ÅL 8007	
Johansson Björn	Z/Pas	HF 9 9577	
Johansson Björn	X/Ddh	TN 9 1295	
Johansson Bo	Z/Vt 661	ÅL 8023	
Johansson Britta	X/Abs	HF 9 9627	
Johansson Börje	Ax	ÅL 8537	
Johansson Carl-Gustaf	X/Hkf	PR 9 5060	
Johansson Carl-Göran	X/Ale	HF 9 4243	
Johansson Carl-Henric	Kte	KK 7152	
Johansson Christer	M/Rem	VH36 352	
Johansson Christer	Xsu	TN 9 1747	
Johansson Claes-Göran	T/Lxd	KK 6645	
Johansson Dagny	lkt	HF 9 3429	
Johansson Edit	Akb	ÅL 8417	
Johansson Elisabeth	X/Cfk	HF 9 3563	
Johansson Ella	X/Ik	PJ 9 5841	
Johansson Elsie	Trd	KK 6035	
Johansson Erik	X/Bre	ST 8790	
Johansson Erik	V/Bvk	HF 9 2491	
Johansson Erling	Jdb	VH32 298	
Johansson Evy	X/Cfk	HF 9 3208	
Johansson Greta	Zek	HF 9 3507	
Johansson Gunilla	Alo	TN 9 5510	
Johansson Gunnar	Bfv	BO 4170	
Johansson Gunnar	X/AkC	HF 9 4438	
Johansson Gunnar	Vt 32	HF 9 2737	
Johansson Gunnel	Gpb	033-13 6290	
		BL kortnr	0127
Johansson Gunvor	V/Pxd	HF 9 2883	
Johansson Göran	X/lzm	ÅL 8567	
Johansson Göte	X/lk	PJ 9 4521	
Johansson Göthe	V/Btd	HF 9 2587	
Johansson Haldor	G/Xod	BO 4886	

J
K
L
M
N
O
P
Q
R
S
T
U
V
W
X
Y
Z
Å
Ö

Johansson Hans..... Phm HF 94775
 Johansson Hans-Erik..... X/Umf TN 90959
 Johansson Hans-Åke..... X/Rxb HF 92150
 Johansson Harry..... Igk TN 92290
 Johansson Henry..... X/VmC ST 8775
 Johansson Håkan..... X/Ujk TN 90961
 Johansson Håkan..... X/Hyl PR 90652
 Johansson Håkan..... X/Ukm TN 91522
 Johansson Ingemar..... X/Yla HF 92027
 Johansson Ingmar..... DkktC TN 91642
 Johansson Ivar..... V/Per HF 92249
 Johansson Ivar..... V/Pdx HF 92249
 Johansson Janina..... X/Ceh PR 99457
 Johansson John-Erik..... X/Rlg HF 95762
 Johansson Judy..... Ds HF 92433
 Johansson Jörgen..... X/Cep PR 93697
 Johansson Karl-Erik..... Dfe HF 94433
 Johansson Kennet..... X/Hea PR 90621
 Johansson Kent..... X/VgaC ST 8890
 Johansson Key..... X/Rnk HF 95680
 Johansson Kjell-Åke..... Kom KK 6960
 Johansson Kurt..... Dpka HF 99274
 Johansson Lars..... V/TFc HF 92600
 Johansson Lars..... G/Xbn BO 4431
 Johansson Lars..... RuC HF 94389
 Johansson Lars..... Dtk TN 95641
 Johansson Lars-Erik..... Dlp HF 93242
 Johansson Leif..... Vt 15 HF 93376
 Johansson Lennart..... X/PbkC HF 92450
 Johansson Lennart..... G/AvrC BO 4144
 Johansson Lennart..... X/Tgh TN 95445
 Johansson Lizzie..... TVb KK 6355
 Johansson Maj-Lis..... Lxyh CL 176
 Johansson Marie..... X/Iss PJ 99116
 Johansson Mats..... T/Mkg KK 6681
 Johansson Mats..... Dkhy HF 94792
 Johansson Per..... G/Fgt BO 4143
 Johansson Per-Erik..... T/Lxg KK 6646
 Johansson Percy..... Tfr KK 6378
 Johansson Peter..... X/Ruh HF 93166
 Johansson Richard..... X/Tef TN 91349
 Johansson Roland..... Klr KK 6870
 Johansson Roland..... X/lzd ÅL 8579
 Johansson Rosa..... PhmHF 92804, 9 3408
 Johansson Runar..... Jev VH32 339
 Johansson Rune..... Mi/Reg VH36 334
 Johansson Sigvard..... X/Hpl PR 90535
 Johansson Siv..... Z/Pam HF 93669
 Johansson Stefan..... X/Oek HF 92738
 Johansson Stellan..... TVks KK 6308
 Johansson Sten Olof..... XS TN 91229
 Johansson Sven..... T/Mke KK 6721
 Johansson Sven..... Kit KK 7159
 Johansson Sven-Anders..... Drs HF 95858
 Johansson Sven-Erik..... Z/Pxb HF 92875
 Johansson Sven-Olof..... X/Rxf HF 94042
 Johansson Sören..... X/Mko TN 91764
 Johansson Thore..... X/Pla HF 93266
 Johansson Tommy..... X/Bmd ST 8678
 Johansson Tommy..... Krf KK 6954

Johansson Torsten..... X/YumC TN 9 1997
 Johansson Ulf..... T/LC KK 6440
 Johansson Ulf..... AtdC ÅL 8322
 Johansson Ulf..... MIC VH32 178
 Johansson Ulf..... Bu 01 HF 94701
 Johansson Urban..... JufC VH32 222
 Johansson Urban..... Z/Mpa ÅL 8044
 Johansson Willy..... X/GneC HF 94281
 Johansson Vivi..... lkt HF 93429
 Johansson Vivian..... G/Xs BO 4825
 Johansson Ylva..... Lel TN 95330
 Johansson Åke..... Ahk ÅL 8358
 Johansson Åke..... X/LaaC HF 93971
 Johansson Östen..... X/Heg PR 90638
 Johem Reinhold..... X/Yup TN 95031
 Jonasson Alf..... X/Of HF 94912
 Jonasson Ingmar..... X/Bmf ST 8864
 Jonasson Max..... X/Hfe TN 91539
 Jonasson Roger..... X/Itz TN 91590
 Jonasson Stig..... T/Mkr KK 6826
 Jonsson Anders..... X/Nms HF 92849
 Jonsson Arne..... X/Vkl HF 94412
 Jonsson Arvid..... G/Xbk BO 4430
 Jonsson Barbro..... Lef TN 95392
 Jonsson Barbro..... T/Mxd KK 6703
 Jonsson Björn..... Xsu TN 91045
 Jonsson Bo..... G/Xok BO 4538
 Jonsson Britt-Louise..... Jn VH32 214
 Jonsson Carina..... Dts HF 93976
 Jonsson Carl-Axel..... X/Rh HF 93436
 Jonsson Dagny..... X/Bmh ST 8690
 Jonsson Eivor..... X/Pd HF 92324
 Jonsson Erik..... Leo TN 95305
 Jonsson Elsie-Marie..... X/Mrf TN 90953
 Jonsson Folke..... G/Xeg BO 4844
 Jonsson Gerd..... BfIC BO 4566
 Jonsson Gunborg..... Piv HF 91839
 Jonsson Gunbritt..... X/Bkb ST 8647
 Jonsson Gunnar..... T/Nte GF 186
 Jonsson Kjell..... X/Pla HF 93534
 Jonsson Göte..... TVC KK 6129
 Jonsson Hans..... X/Ymm HF 94465
 Jonsson Hans..... Trk KK 6073
 Jonsson Helge..... Dlp HF 93973
 Jonsson Ingemar..... X/Mkf TN 91665
 Jonsson Irma..... G/Srv BO 4867
 Jonsson Ivar..... G/GnhC HF 93439
 Jonsson Jan-Olof..... G/Xeg BO 4413
 Jonsson Karl-Gustav..... Lhe TN 91528
 Jonsson Lars..... TVki KK 6105
 Jonsson Lars..... Z/Sba ÅL 8076
 Jonsson Lars..... X/Hrd PR 90547
 Jonsson Lennart..... MaC HF 93523
 Jonsson Lennart..... Atd ÅL 8338
 Jonsson Manny..... X/Hlv PJ 99126
 Jonsson Mats..... X/lrk PJ 92827
 Jonsson Monica..... Dbs HF 93324
 Johnzon Monika..... X/Pds HF 93880
 Johnson Nils..... X/Alv HF 93984

Johnson Roger..... Dpigd VH36 285
 Jonsson Rune..... T/Mrk KK 6796
 Johnson Sten..... X/Ddh TN 91296
 Jonsson Sven..... G/Avr BO 4318
 Jonsson Sören..... X/Tfk TN 91080
 Jonsson Tellervo..... V/Pea HF 92679
 Johnson Tomas..... Kob KK 6936
 Johnson Tomas..... G/Akl BO 4847
 Johnson Torbjörn..... Mi/RegC VH36 251
 Johnson Torbjörn..... XpC HF 93125
 Jonsson Ulla..... Gs BO 4420
 Jonsson Åke..... Ax ÅL 8531
 Joona Eva..... X/Bof ST 8745
 Joons Per..... X/Bkb ST 8608
 Josefsson Kjell..... G/Xvg BO 4418
 Josefsson Margareta..... X/Ude TN 92108
 Josefsson Mats..... Klr KK 6872
 Josefsson Olof..... lk HF 92800
 Josefsson Sigvard..... Ahk ÅL 8357
 Jul Maila..... X/Yg HF 94294
 Jozwiak Ewa..... X/Bmb ST 8834
 Julin Karl-Gunnar..... Av TN 91028
 Julin Olof..... X/Hgl PR 90514
 Junborg Anders..... Ri HF 93586
 Junegren Rune..... X/DyaC TN 91304
 Jung Waltraud..... X/Brr ST 8841
 Jungfors Lennart..... G/Xdg TN 95565
 Jurkén Sylvia..... Trz KK 6031
 Juter Jan..... X/Thm TN 94578
 Jäderqvist Elsa..... V/Pad HF 94617
 Jäderstad Arne..... Dpif VH36 379
 Jäger Göte..... lfv VH32 250
 Jäger Willy..... Av TN 95544
 Jämtnas Kerstin..... X/Yd HF 93773
 Jäppinen Vilho..... X/Mkd TN 94911
 Järnberg Gunnar..... G/Xdg BO 4358
 Järncrantz Sven..... X/Ujf TN 91505
 Järnstad Gunnar..... lk HF 92021
 Jarvelä Unto..... V/Par HF 92729
 Järvelä Staffan..... X/Tie TN 92093
 Järviden Kjäll..... X/TgdC TN 95077
 Jää-Aro Marjatta..... Eki TN 91883
 Jöhnk Arne..... DpiaC VH36 235
 Jönsson Agne..... X/TedC TN 95089
 Jönsson Axel..... X/Ymi HF 94514
 Jönsson Björn..... X/Ruh HF 92850
 Jönsson Bengt..... X/Oc HF 93178
 Jönsson Bo..... X/Hpl PR 90537
 Jönsson Gunnar..... Mev HF 93471
 Jönsson Inge..... X/SuC HF 94410
 Jönsson Kristina..... Dpigs VH36 320
 Jönsson Lars..... X/Ukf TN 90956
 Jönsson Lennart..... G/Xdg BO 4446
 Jönsson Olof..... X/Rnh HF 95696
 Jönsson Olof..... X/Lba HF 92344
 Jönsson Stig..... X/UjgC TN 91637
 Jørgensen Christer..... Mkg BO 4569
 Jørgensen Ole..... X/lxcC TN 93970

Kortnummer
 CL 0128 GF 0130 VH32 0150 VH36 0151

K

Kaarensen Paul..... X/DyC TN 91305
 Kaas Mirja..... lvt HF 93301
 Kaasa Ragnar..... X/OdkC HF 92973
 Kahnlund Karl-Gustaf..... DBa HF 92132
 Kaikkonen Martti..... CL 391 CL 229
 Kaiser Hansjörg..... X/HyaC PR 90677
 Kaiser Max..... X/Mkd TN 93654
 Kaldma Ülo..... T/Mrd KK 6772
 Kallidin Per-Birger..... X/IA PJ 95836
 Kallerman Patric..... G/XfHC BO 4627
 Kallin Lars..... Ado ÅL 8451
 Kalling Lennart..... Dfa HF 99544
 Kallio Paavo..... Z/Std ÅL 8094
 Kalman Piroška..... X/Hyf PR 90666
 Kalmén Nancy..... X/Bed ST 8782
 Kalméus Bertil..... Dpim 031-67 1000
 KMO kortnr 0139

Kamb Christer..... Ke KK 6906
 Kaminski Ingeborg..... X/Ns HF 93134
 Kampe Jan Åke..... G/Xdg BO 5132
 Kampegård Eva..... Mkm BO 4583
 Kampegård Orjan..... X/Mkh TN 91966
 Kamrin Göran..... G/Xom BO 4503
 Kamrin Kerstin..... G/As BO 4394
 Kanarvik Paul..... X/Gn HF 94385
 Kangas Kurt..... T/Nfa GF 223
 Kangas Matts..... X/Yue TN 99355
 Kangas-Mikko Lennart..... X/Mhd TN 95417
 Kanlén Kjell..... X/IssC PJ 99110
 Karadag Asuman..... X/Bko ST 8635
 Karén Olof..... V/PfC KK 6148
 Karkea Owe..... G/Xoc BO 4463
 Karl Heinz..... T/LxgC KK 6485
 Karländer Bo..... X/Db TN 91306
 Karlberg Berith..... Dpts HF 92812
 Karlberg Bo..... Bnk HF 92515
 Karlberg Ove..... V/Bvb HF 92470
 Karlberg Staffan..... X/Ru/C HF 93466
 Karlén Kaj..... X/Gdk HF 94657
 Karlqvist Torsten..... X/Yir ÅL 8111
 Karlöw Elisabeth..... T/Ebp KK 6434
 Karlén Ulf..... Mgf BO 4580
 Carlsson Alf..... V/Trc BO 4762
 Carlsson Alf..... G/Xbo BO 4457
 Carlsson Anders..... X/PxaC HF 95970
 Carlsson Anitha..... X/Gta Vh 1046
 Carlsson Ann-Marie..... Fs VH36 216
 Carlsson Anna-Lisa..... X/Tkg TN 91721
 Carlsson Anna-Maria..... X/Cfx HF 94162
 Carlsson Anne-Christine..... JbaC VH32 177
 Carlsson Anne-Christine..... Tp KK 6291
 Carlsson Anne-Maj..... Lhm TN 91530
 Carlsson Anne-Marie..... V/Pea HF 92756

K
L
M
N
O
P
Q
R
S
T
U
V
W
X
Y
Z
Å
Ö

Carlsson Arne V/TgC HF 9 0050
 Carlsson Artur T/Ene KK 6416
 Carlsson Astrid Evf TN 9 4023
 Carlsson Barbro X/Cbd PR 9 0553
 Carlsson Bengt X/Thd TN 9 1547
 Carlsson Berndt AhC ÅL 8356
 Carlsson Berndt G/Fdn BO 4423
 Carlsson Bertil X/Uhe TN 9 9984
 Carlsson Birger X/Vmb ST 8954
 Carlsson Birgit V/Pxa HF 9 2689
 Carlsson Bo X/Lna HF 9 3585
 Carlsson Britt-Marie Bu HF 9 4965
 Carlsson Britta Ekl TN 9 1882
 Carlsson Börje Ax ÅL 8533
 Carlsson Börje G/Xob BO 4450
 Carlsson C Gösta Jn VH32 243
 Carlsson Christer X/Hpl PR 9 0536
 Carlsson Christer X/Bkf ST 8848
 Carlsson Christina Umf HF 9 4939
 Carlsson Christina X/Fnp HF 9 9654
 Carlsson Conny Fpm VH36 170
 Carlsson Conny Dpdt HF 9 4802
 Carlsson Conny Dpdt HF 9 3265
 Carlsson Dan Ado ÅL 8285
 Carlsson Eivor X/Ima PJ 5683
 Carlsson Ellert X/TKd TN 9 5164
 Carlsson Elsa X/Cfa HF 9 3856
 Carlsson Emma Plv HF 9 1842
 Carlsson Erik V/Btd HF 9 4025
 Carlsson Essy Ekl TN 9 1883
 Carlsson Eva Evf TN 9 1861
 Carlsson Eva Tve KK 6100
 Carlsson Folke TIC KK 6450
 Carlsson Gert T/Ene KK 6422
 Carlsson Gullvor X/Pdb HF 9 9227
 Carlsson Gun T/Mrd KK 6773
 Carlsson Gun T/Op KK 6216
 Carlsson Gunnar Kks KK 6911
 Carlsson Gunnar X/Udj TN 9 9988
 Carlsson Gunnar G/Ste BO 5148
 Carlsson Götha X/Cfa HF 9 3856
 Carlsson Hans Vt 17 HF 9 2713
 Carlsson Hans X/Tud TN 9 1057
 Carlsson Holger Vt 27 HF 9 9384
 Carlsson Håkan X/Ujg HF 9 3953
 Carlsson Ilse-May Rf HF 9 2487
 Carlsson Ingelise Akf ÅL 8406
 Carlsson Ingemar X/Rnc HF 9 4204
 Carlsson Inger X/Ddh TN 9 1307
 Carlsson Ingmar LxdC TN 9 5371
 Carlsson Ingrid Tvpl KK 6135
 Carlsson Ingrid X/Cte HF 9 3254
 Carlsson Ingvar X/ZedC HF 9 3829
 Carlsson Iris G/Srs BO 4343
 Carlsson Jan-Erik X/Akr HF 9 9161
 Carlsson Jan-Olov G/Arg BO 4472
 Carlsson Jan-Rune ClpC CL 114
 Carlsson Karl-Erik X/Ple HF 9 4942
 Carlsson Karl-Olov T/Nrr GF 111
 Carlsson Kenneth X/Zer HF 9 4588

Karlsson Kenneth X/Ujh TN 9 5186
 Carlsson Kjell X/Vma ST 8950
 Carlsson Kjell G/Xod BO 4448
 Carlsson Kjell-Ingvar Dtk TN 9 0862
 Carlsson Lars X/Ifk PJ 9 5859
 Carlsson Lars X/Bmb ST 8670
 Carlsson Lars-Arne Bg ÅL 8550
 Carlsson Lars-Gustav TV/F 788 KK 6528
 Carlsson Lars-Göran G/Xfh BO 5118
 Carlsson Leif G/Xbb BO 4427
 Carlsson Leif X/UhC TN 9 5744
 Carlsson Leif X/MhC TN 9 1782
 Carlsson Leif X/FveC HF 9 4589
 Carlsson Leif K 32, K 36 K 39 HF 9 3387
 Carlsson Leif X/Pu HF 9 2311
 Carlsson Lennart X/Se HF 9 4186
 Carlsson Lennart X/Db TN 9 1308
 Carlsson Linnéa V/Ps HF 9 2550
 Carlsson Mai-Britt Lok TN 9 5319
 Carlsson Majvor Dtps HF 9 3811
 Carlsson Margareta X/FnbC HF 9 3004
 Carlsson Maria Plv HF 9 1610
 Carlsson Martin Vt 07 HF 9 2707
 Carlsson Mary V/Ba HF 9 4127
 Carlsson Märta Clf ÅL 8456
 Carlsson Nancy Ekr TN 9 1871
 Carlsson Nils Olof T/GiC KK 6304
 Carlsson Olof X/Hge PR 9 0527
 Carlsson Per Fvl VH36 187
 Carlsson Per-Olof Dpib/C VH36 294
 Carlsson Roger X/LbCd HF 9 3124
 Carlsson Roine T/Lpk KK 6825
 Carlsson Rolf T/Lkd KK 6676
 Carlsson Ros-Mari TvK KK 6225
 Carlsson Rune X/Pad HF 9 2554
 Carlsson Sten Ip HF 9 2293
 Carlsson Stefan X/Vke ST 8913
 Carlsson Stig Igk TN 9 2290
 Carlsson Stig T/Mkd KK 6684
 Carlsson Stig G Igs HF 9 4524
 Carlsson Stina X/Bpp ST 8738
 Carlsson Sture Tvbc KK 6527
 Carlsson Sture Dmt HF 9 3052
 Carlsson Sture G/SrC BO 4148
 Carlsson Sven Vt 11 HF 9 3375
 Carlsson Sven-Gösta X/Syt HF 9 3731
 Carlsson Sören Cl 398 CL 157
 Carlsson Tommy X/Ot HF 9 3671
 Carlsson Tommy Ivd TN 9 5219
 Carlsson Tommy X/Hgm PR 9 0525
 Carlsson Tord X/Uhm TN 9 0975
 Carlsson Torgny X/Vgf ST 8932
 Carlsson Tuula X/Zgs HF 9 4556
 Carlsson Ulf Gee BO 5152
 Carlsson Willis Xu TN 9 1752
 Karlstein Eva Dts HF 9 3895
 Karlstedt Lennart Dtx HF 9 1334
 Karlstedt Tomas X/Udj TN 9 5450
 Karlström Jan Kfe KK 6997

Karlström Lars Dpie VH36 326
 Karman Tommy X/Pp HF 9 5439
 Karmanska-Jelinska Ewa Plr HF 9 5021
 Karolak Tadeusz G/Xod BO 4772
 Karpinska Danuta X/Cfk HF 9 3208
 Kasemets-Orjas Lydia Mgf BO 4565
 Kashef Ann-Margret Ds HF 9 9666
 Kask Avo Xu TN 9 1298
 Kassakontor öppnas 10.00
 HF för företaget Deik HF 9 2937
 HF för inträskkontoret Deik HF 9 2300
 TN tisd, fred
 11.45-14.00 Deik TN 9 5300
 KK månd, torsd
 11.45-14.00 Deik KK 7122
 Katzenstein Günter X/Vpp ST 8621
 Kaufmann Joel X/Mtd TN 9 1686
 Kaugesaar Arvi X/Rnd HF 9 4598
 Kaving Birgitta Dtb HF 9 3612
 Kaving Torbjörn AtrC ÅL 8326
 Keding Anna-Lisa X/Tds TN 9 5402
 Kegl Helmut G/XeC BO 4250
 Kegl Ivanka Gpo BO 4411
 Keihäs Annikka X/Pdb HF 9 3168
 Kekki Jorma X/Mhf TN 9 5151
 Kellgren Bengt HC HF 9 9304
 Kemberg Laila X/CehC PR 9 9354
 Kemberg Yvonne X/Bog ST 8764
 Kempe Ulf X/VtoC ST 8915
 Kemstedt Clas Jea VH32 327
 Kennedy Brian Phm HF 9 9616
 Kennerberg Leif G/Sp BO 4256
 Kennerö Lennart X/BrvC ST 8753
 Kerem Ants Vt 16 HF 9 3316
 Kerns Julius Rga HF 9 2458
 Khafagi Kerstin X/Gdk HF 9 2477
 Kheilil Saidi X/lxe TN 9 9370
 Kiby Alf T/Gif KK 6310
 Kidd Henry X/Lve HF 9 4461
 Kihlberg Anna-Lisa G/Srd BO 4370
 Kilander Sven G/SdC BO 4249
 Kilander Åke X/Lna HF 9 4132
 Kiltorp Sol-Britt Vt 32 HF 9 3332
 Kim Myung Chun X/Mko TN 9 1523
 Kimpimäki Maria-Liisa Akb ÅL 8396
 Kimstrand Bo HF 9 4226
 Kinblom Per X/Tdg TN 9 5400
 Kindell Annie X/Yd HF 9 3347
 Kingden Nils-Bertil X/Mte TN 9 5747
 Kingissepp Guido Gpm BO 4386
 Kings Jan-Olof T/MrC KK 6801
 Kinnunen Raine Erd TN 9 1896
 Kiusaalaas Hans T/Pol KK 6468
 Kjeldsen Ole T/OiC KK 6268
 Kjell Solveig Plv HF 9 5474
 Kjellander Jesper VH36 291
 Kjellberg Anne-Marie X/Yd HF 9 4467
 Kjellberg Leif X/Vke ST 8911
 Kjellberg Monica X/Yms HF 9 4344

Kortnummer
 CL 0128 GF 0130 VH32 0150 VH36 0151
 Kjellberg Rolf Vt 02E HF 9 4120
 Kjellberg Hans Fok VH36 227
 Kjellberg Stig X/Thv TN 9 1064
 Kjelleryd Tage T/EiC KK 6338
 Kjellin Gösta T/EntC KK 6446
 Kjellsson Rolf X/Adg HF 9 4115
 Kjellström Ingrid X/Cbd PR 9 0712
 Kjällström Arne OeP TN 9 2525
 Kjellström Douglas X/Udk TN 9 9419
 Kjellström Gregor T/Ld KK 6840
 Kjellström Monica Ikt VH32 170
 Kjellström Nils-Ivar KmkC KK 6913
 Kjellström Siri Vt 80 HF 9 2783
 Kjerstad Asbjörn Z/Sdm ÅL 8015
 Klamen Laine Trd KK 6029
 Klamer Robert T/Gi KK 6332
 Klampe Claes-Göran G/Gfd BO 4965
 Klingstedt Lennart X/Rnk HF 9 5742
 Klarin Peter X/Syz HF 9 4108
 Klasa Torbjörn X/Mhd TN 9 4341
 Klåsen Iréne T/Enm KK 6404
 Klätzk Alf Vt 02M, Vt 15 HF 9 2379
 Klein Miklos X/Fga HF 9 9431
 Klevelandt Ulf T/NrC GF 119
 Klin Jaroslav X/Uhe TN 9 0980
 Kling Jonas Akd ÅL 8435
 Kling Nils-Gunnar T/OgC KK 6256
 Kling Rolf X/HkeC PR 9 0564
 Kling Tove Phzmg ÅL 8552
 Klingberg Anders X/Oek HF 9 2441
 Klingström Jan X/Aik KK 6460
 af Klint Johan DeF HF 9 9379
 Klintevik Christina X/Bmf ST 8638
 Klintevik Percy X/BmdC ST 8675
 Klintoff Christina Jdk VH32 192
 Klintoff Sören Jn VH32 244
 Klug Berek Lha TN 9 5323
 Knabe Anders Dffm HF 9 2614
 Knutsson Ingvar X/Oef HF 9 2102
 Knutsson Åke Dtg HF 9 2536
 Knuz Jan G/Akf BO 4857
 Kononen Christina X/Hs PR 9 0511
 Kokoric Alojzije Eku TN 9 1196
 Kolamo Virmo Ru HF 9 4389
 Kolberg Göran Dpuf HF 9 9588
 Kolmback Günhild Deik HF 9 3140
 Kolmback Ingvar X/Gkd HF 9 2773, Vt 1070
 Kolterud Kjell X/BhC 0150-13320, KH kortnr 0137
 Komstadius Sven-Ola X/Agf KK 6371
 Konradsson Arni X/Uhl TN 9 5788
 Kontakten, infotidning Ri HF 9 2048

Larsson Ulla	T/Pod	KK 6478	Liljeström Olavi	Z/Mpa	ÅL 8025	Lindell Eva	Phkm	KK 7100	Kortnummer			
Larsson Åke	X/Bek	ST 8824	Lillefors Åke	X/Bka	ST 8626	Lindell Filip	G/Fev	BO 4372	CL 0128	GF 0130	VH32 0150	VH36 0151
Larsson Åke	X/Rlm	HF 9 4365	Lillicreutz Bengt	Dfe	HF 9 2205	Lindell Key	T/Lkd	KK 6678				
Lasson Björn	X/NmsC	HF 9 2951	Lillsund Gunnar	X/YuC	TN 9 5026	Lindell Sune	FmeC	VH36 221				
Laudon Gunilla	Deol	TN 9 5592	Limavåg Magne	T/NKc	GF 146	Lindemark Bo	Kfe	KK 6996	Lindqvist Elaine	Gid	BO 4101	
Laul Helder	X/Rpp	HF 9 3080	Lind Brita	X/Bkf	ST 8661	Lindén Camilla	X/Pdb	HF 9 3244	Lindqvist Erik	Az	TN 9 5526	
Launberg Janusz	X/Ruj	HF 9 0540	Lind Gunnar	UmC	HF 9 3469	Lindén Gunnar	T/Mki	KK 6817	Lindqvist Hans	X/Sm	HF 9 4766	
Laurelii Hans	Jn	VH32 156	Lind Håkan	Kml	KK 6915	Lindén Ragnar	X/Cfa	HF 9 3856	Lindqvist Inga-Britt	G/Fas	BO 4800	
Laurin Erik	X/Ihn	HF 9 5628	Lind Ingvar	Ev/Ck	TN 9 5098	Lindén Rolf	X/Thp	TN 9 1069	Lindqvist Ingemar	X/VppC	ST 8623	
Ledin Inf	X/Dr	TN 9 1314	Lindh Isabel	Ekl	TN 9 1979	Lindén Åke	T/Noj	GF 125	Lindkvist Karl-Erik	Fox	VH36 364	
Ledin Gunnar	Jpo	VH32 237	Lind June	X/Tks	TN 9 5231	Lindenhäll Sture	X/RmT	HF 9 4830	Lindkvist Lars	AJC	ÅL 8320	
Ledin Håkan	XD	HF 9 4602	Lind Jörgen	DrU	HP 9 3723	Linder Arne	X/YldC	HF 9 4549	Lindkvist Lars	Jht	VH32 136	
Leeiner Anita	Plv	HF 9 1847	Lind Lena	Mdm	HF 9 3855	Linder Bengt	G/FeC	BO 4295*	Lindqvist Magnus	Ado	ÅL 8451	
Lef Mats	T/Ntd	GF 212	Lindh Per	X/Ihg	ÅL 8520	Linder Bruno	Ap	TN 9 5101	Lindkvist Per-Olof	X/Syz	HF 9 3720	
Lehiste Ulo	Vt 619	BO 4353	Lindh Christer	Av	TN 9 0866	Linder Inga-Maj	X/Ymf	HF 9 4388	Lindqvist Persson			
Lehnberg Eva	X/ik	PJ 9 2845	Lindh Jan	X/TeKc	TN 9 1802	Linder Kjell	X/Aef	HF 9 4175	Marianne	Ay	TN 9 5497	
Lehto Unto	TVpk	KK 6171	Lindh Karin	Deik	HF 9 4846	Linder Lars-Olof	G/Xbo	BO 4426	Lindkvist Roland	X/Vke	ST 8910	
Lehtola Lea	X/Pla	HF 9 2288	Lindh Lars	X/Mrg	TN 9 1689	Linder Stig	X/Akb	HF 9 4045	Lindkvist Stig	X/TTC	TN 9 1082	
Leijon Herbert	X/YupC	TN 9 3918	Lindh Lennart	OnrC	TN 9 1946	Linder Torbjörn	X/TefC	TN 9 4933	Lindqvist Tore	OmK	TN 9 5004	
Leiniälä Ilpo	T/Pda	KK 6085	Lindh Stig	G/STC	BO 4521	Linderberg Inga	Dpif	VH36 290	Lindqvist Ulla-Britt	X/Bed	ST 8871	
Leitner Stig	X/Ete	HF 9 2077	Lindh Ulla	Os	TN 9 1934	Lindfors Benny	Ay	TN 9 1925	Lindman Lennart	G/Are	BO 4435	
Lekavicus Bonifacas	X/Rme	HF 9 2262	Lindau Arne	G/Xfh	BO 4947	Lindfors Anders	X/Rmo	HF 9 3917	Lindman Per	Kmk	KK 6898	
Lekberg Folke	Iv	PJ 9 5830	Lindau Göran	X/Rue	HF 9 5662	Lindgren Anne	X/Cbh	PR 9 0557	Lindmark Barbro	Drk	HF 9 2338	
Lekberg Lars	Mdg	BO 4564	Lindberg Christer	X/Aim	KK 6286	Lindgren Bengt	Pux	HF 9 2136	Lindmark Malte	VeC	HF 9 4474	
Leking Per	X/Ujd	TN 9 2240	Lindberg Dan-Olof	Kir	KK 6981	Lindgren Birgit	Jpo	VH32 227	Lindmark Stig	X/Gne	HF 9 4138	
Leksell Henning	AkC	ÅL 8442	Lindberg Ely	Bfa	BO 4379	Lindgren Bo	V/Pe	HF 9 2569	Lindroos Jan	X/Rng	HF 9 2413	
Lempiäinen Kari	X/Pla	HF 9 4396	Lindberg Erik	X/Rfg	HF 9 2047	Lindgren Carl-Erik	X/Iss	PJ 9 5872	Lindroos Linda	Phm	HF 9 3408	
Lempiäinen Martti	X/Thl	TN 9 1066	Lindberg Freddy	Ald	TN 9 5569	Lindgren Carola	Z/Sed	ÅL 8093	Lindroos Tuula	X/Cfa	HF 9 3856	
Lengborn Sture	PlTC	HF 9 4975	Lindberg Gösta H	DpibC		Lindgren Erik	X/Bmd	ST 8876	Lindroth Eva	Ge	BO 4526	
Lennartson Lars	G/Xfe	BO 4444	Lindberg Gösta	TD	VH36 312	Lindgren Eva	V/Bm	HF 9 2835	Lindroth Fred	AgC	TN 9 5496	
Lennartsson Roger	Xu	TN 9 5831	Lindberg Hans-Olaf	X/Bmh	ST 8861	Lindgren Harald	Lha	TN 9 5381	Lindroth Henry	V/Trr	BO 4779	
Lennberg Viola	Edm	TN 9 1958	Lindberg Ingun	Gpo	BO 4837	Lindgren Helmi	X/Cbi	PR 9 5820	Lindroth Inga-Britt	G/Xfs	BO 4375	
Lenneman Olof	G/FC	BO 4174	Lindbergh Karl-Axel	Klv	KK 6859	Lindgren Ingeborg	X/Hk	PR 9 0583	Lindroth Madeleine	Dlp	HF 9 3169	
Lennerheim Gunnar	DkM	HF 9 2915	Lindberg Knut	Giv	BO 4201	Lindgren Lars-Olof	T/Pdd	KK 6091	Lindroth Sture	TVkr	KK 6164	
Leonard Jan	X/ErF	HF 9 4964	Lindberg Lars-Erik	X/Ihn	HF 9 2986	Lindgren Lilly	Z/SeC	ÅL 8095	Lindroth Tommy	X/Ge	HF 9 3349	
Lepik Toomas	X/Akd	KK 6182	Lindberg Mats	X/Mtd	TN 9 0437	Lindgren Lennart	Jxp	VH32 181	Lindsjö Bengt	V/Bm	HF 9 2474	
Leppälä Eva	X/Cbh	TN 9 1515	Lindberg Sven	Ivd	TN 9 1625	Lindgren Mirjam	TVpp	KK 6119	Lindsjö Monica	X/Dmk	TN 9 1315	
Leskosek Frans	X/Cfk	HF 9 3208	Lindbergh Sven	T/Mrd	KK 6790	Lindgren Naemi	Ivk	KK 7117	Lindskog Helena	X/Yup	TN 9 3264	
Lessner Marianne	Ikt	HF 9 3429	Lindberg Torvald	Jtp	VH32 196	Lindgren Naemi	Trd	KK 6031	Lindstedt Torsten	DfL	HF 9 2929	
Leufvenmark Ingrid	Jus	VH32 245	Lindblad Jan	X/Fvn	HF 9 9539	Lindgren Nils-Erik	T/Mxa	KK 6713	Lindstrand Anna-Greta	X/Uhj	TN 9 0710	
Leveau Ingrid	X/Zed	HF 9 2121	Lindblad Rune	X/Bmf	ST 8757	Lindgren Per-Eric	X/MjeC	TN 9 1698	Lindström Anders	Jdb	VH32 292	
Leveau Stefan	X/Pbe	HF 9 3325	Lindblad Sune	X/NmC	HF 9 2825	Lindgren Rodney	X/Pbe	HF 9 9357	Lindström Anders	T/Op	KK 6214	
Levin Gustav	TV/Vt 740	KK 6102	Lindblom Arthur	Dtk	TN 9 4525	Lindgren Rolf	Kx	KK 7164	Lindström Börje	AhKc	ÅL 8356	
Lidén Lars	T/Pda	KK 6083	Lindblom Rolf	X/Ihv	PJ 9 9613	Lindgren Sven	CL 696	ÅL 8455	Lindström Curt	X/Rmf	HF 9 4712	
Lidforss Thomas	X/Ujf	TN 9 1514	Lindblom Tuija	Phm	HF 9 3408	Lindgren Yvonne	Ed	TN 9 1869	Lindström Eva	X/Am	HF 9 2152	
Lidhem Gustav	T/Mra	KK 6779	Lindblom Åsa	T/Ops	KK 6226	Lindman Per	Kmk	KK 6898	Lindström Gösta	X/YmC	HF 9 3130	
Lidmark Kjell	Vt 23	HF 9 2215	Lindbom Eila	Plv	HF 9 1208	Lindholm Ellen	Jmd	VH32 276	Lindström Hildegard	X/Mhe	TN 9 1790	
Lidström Ing-Marie	PhC	HF 9 2039	Lindbom Tommy	X/UsH	HF 9 4007	Lindholm Else-Marie	Lxyp	CL 183	Lindström Hubert	X/GnA	HF 9 2742	
Lidström Kerstin	Ekl	TN 9 1881	Lindbohm Tommy	X/Kh	HF 9 4007	Lindholm Göte	T/Mkp	KK 6808	Lindström Lars	Dtk	TN 9 5758	
Lie Björn	G/Sc	BO 4130*	Lindbohm Åke	Jpp	VH32 184	Lindholm Inga-Lill	X/Hrb	PR 9 0544	Lindström Lars-Göran	X/Dra	TN 9 1316	
Lilja Jan	X/Fnl	HF 9 3221	Lindbohm Torbjörn	FoxC	VH36 189	Lindholm Jack	X/GdlC	HF 9 3886	Lindström Maj-Britt	T/Mgu	KK 6735	
Lilja Jarmo	X/Aeg	HF 9 2971	Lindborg Ulf	MdC	HF 9 4531	Lindholm Leif	X/Tek	TN 9 4932	Lindström Owe	PhzC	ÅL 8556	
Lilja Siv	Ekr	TN 9 1878	Lindbäck Zahar	X/PdbC	HF 9 3473	Lindholm Marianne	X/Ceh	PR 9 0720	Lindström Runo	Vt 39	HF 9 2720	
Lilja Tore	X/Tgh	TN 9 1621	Linde Kent	X/Imo	PJ 9 5884	Lindholm Åke	X/Teh	TN 9 5454	Lindström Svante	X/Rxb	HF 9 2042	
Liljeborg Bo-Lennart	X/Tkg	TN 9 4814	Linde Lars	X/Agf	HF 9 9594	Lindin Elisabeth	Dktt	TN 9 5598	Lindström Sven-Ingmar	Ay	TN 9 5559	
Liljebäck Göran	X/Ymo	HF 9 4432	Lindhe Tommy	T/Ogl	KK 6251	Lindqvist Anita	GprC	BO 4813	Lindström Tom	X/Sub	HF 9 3928	
Liljevist Hans	TmC	KK 6340	Lindberg Bertil	Oyl	TN 9 1986	Lindqvist Anna-Lisa	X/Hs	PR 9 0666	Lindström Tommy	Ila	HF 9 3635	
Liljeros Ingvar	X/Rnk	HF 9 5674	Lindberg Sven	T/Pdd	KK 6075	Lindqvist Arne	X/Akdc	KK 6372	Lindström Torbjörn	G/XodC	BO 4441	
Liljestränd Erik	X/Cer	PR 9 3753	Lindfors Arne	Mf	VH32 357	Lindqvist Bo	EvC	TN 9 1855	Lindström Vivi-Ann	X/Pla	HF 9 3465	
Liljestränd Lars-Gunnar	Mdm	HF 9 2368	Lindell Börje	Mev	HF 9 3476	Lindqvist Börje	Dput	HF 9 4987	Lindström Åke	Kfe	KK 7151	

Lindvall Göran Ado
 Lindvall Simoni G/Fs
 Ling Ragnar X/LvC
 Lingdén Lars Åke Fmk
 Lingonblad Margareta Bfa
 Lingström Torsten Kfl
 Linnell Karl-Gustav Deol
 Linnerheim Jill X/Dmk
 Linnhag Johan X/Dr
 Linnström Per X/Ujg
 Lins Jan-Eric X/Agh
 Linton Björn T/NC
 Lisard Bengt X/Egd
 Liss Åke T/EndC
 Lissel Sven-Erik V/Btd
 Luukkonen Paula Evk
 Ljung Harry TVb
 Ljung Kjell X/Ale
 Ljung Stig V/BtC
 Ljung Åke Kit
 Ljungars Åke G/Xdi
 Ljungberg Barbro Ba
 Ljungberg Henry Fea
 Ljungberg Per X/Evi
 Ljungberg Ricky X/Ddg
 Ljungbertz Olof Ba
 Ljungblom Åke KC
 Ljungfeldt Olle X/MC
 Ljunggren Cai T/Mkr
 Ljunggren Sven LA
 Ljungqvist Krister X/Gnf
 Ljungqvist Willy T/Op
 Ljungstrand Liss X/Ihn
 Ljuskopiering:
 Se rikt kopior
 LME-nytt, lokal information... Ri
 LME-nyttens Roland Dku
 Lodén Per X/Cf
 Lodin Per G/Avo
 Loftsjö Jan Lel
 Lock Åke Fme
 Lorentz Gunvor X/Cfa
 Losand Sture V/BvC
 Lotse Björn Ex
 Lourenco-Ramos Antonio... T/LxO
 Lovelace Walter G/Fg
 Lovén Arvo X/Rmg
 Ludvigsson Gunnar X/lubC
 Luin Franko G/Srr
 Lumila Vaabo Z/Sed
 Lundh Bengt X/AT
 Lundh Jan-Gustaf DeP
 Lundh Jan-Olof Az
 Lundh Stig X/Hya
 Lundh Yngve X/Suf
 Lundahl Christer X/Rnf
 Lundbeck Gunnar T/Mrk
 Lundberg Carina Plr
 Lundberg Christer X/SmC
 Lundberg Eivor TVpk

ÅL 8264
 BO 4464
 FH 93284
 VH36 214
 BO 4850
 KK 6978
 TN 95595
 TN 91317
 TN 91318
 TN 95104
 HF 94719
 GF 144
 HF 94131
 KK 6447
 HF 92326
 TN 91970
 KK 6576
 HF 94517
 HF 93680
 KK 6949
 BO 4138*
 HF 93156
 VH36 193
 HF 92975
 TN 91319
 HF 94861
 KK 6900
 TN 91734
 KK 6610
 TN 95337
 HF 93734
 KK 6238
 HF 93345
 HF 93674
 HF 92223
 HF 94784
 BO 4854
 TN 95329
 VH36 352
 HF 93856
 HF 92820
 TN 99131
 KK 6322
 BO 4301
 HF 94702
 PJ 95639
 BO 4157
 ÅL 8087
 HF 92521
 HF 92863
 TN 90087
 PR 90675
 HF 95951
 HF 92891
 KK 6805
 HF 95021
 HF 99452
 KK 6593

Lundberg Gillis ArC
 Lundberg Gunnar TV/Vt 771
 Lundberg Hans V/TPC
 Lundberg Kurt V/Bvk
 Lundberg Lars G/Fg
 Lundberg Lars Ade
 Lundberg Lennart X/Zg
 Lundberg Marianne X/Evh
 Lundberg Olle Dpe/C
 Lundberg Per-Olov Kie
 Lundberg Rigmor X/Rld
 Lundberg Sture Jdb
 Lundberg Ulf Jpp
 Lundberg Ursula X/Zed
 Lundblad Knut Trd
 Lundblad Kristina Nop
 Lundborg Ulla-Britt Evf
 Lundell Lennart X/Hydc
 Lundgren Aulikki T/Enf
 Lundgren Bertil X/LA
 X/LbC
 HF 92252
 Pk
 HF 92229
 VC
 HF 92902*
 X/Gnh
 HF 94640
 Ds
 HF 92970
 X/Cbl
 PR 90595
 X/Bru
 ST 8793
 HF 92684
 V/Pad
 HF 92684
 T/MS
 KK 6701
 Jue
 VH32 283
 X/Hkdc
 PR 90519
 Ero
 TN 95067
 Vkm
 HF 93392
 X/Lss
 PJ 92394
 Br
 HF 92465
 TN 91838
 Ex
 ST 8867
 X/Bmf
 HF 94572
 X/Epu
 GF 132
 V/YTu
 HF 91919
 X/Lyan
 HF 93396
 X/Rnf
 HF 94482
 Trk
 KK 6049
 X/Rlu
 HF 95627
 V/PeP
 HF 92687
 BO 4765
 V/Trr
 KK 6795
 CL 217
 VH36 339
 BO 4391
 GF 115
 HF 93502
 VH36 175
 HF 92247
 HF 94411
 Zt
 HF 93590
 Ivt
 HF 92303
 PJ 95851
 Djs
 HF 90069
 X/Mjg
 TN 93900

ArC
 TV/Vt 771
 V/TPC
 V/Bvk
 G/Fg
 Ade
 X/Zg
 X/Evh
 Dpe/C
 Kie
 X/Rld
 Jdb
 Jpp
 X/Zed
 Trd
 Nop
 Evf
 X/Hydc
 T/Enf
 X/LA
 X/LbC
 Pk
 VC
 X/Gnh
 Ds
 X/Cbl
 X/Bru
 V/Pad
 T/MS
 Jue
 X/Hkdc
 Ero
 Vkm
 X/Lss
 Br
 Ex
 X/Bmf
 X/Epu
 NI
 V/YTu
 X/Lyan
 X/Rnf
 Trk
 X/Rlu
 V/PeP
 V/Trr
 KK 6795
 CL 217
 VH36 339
 BO 4391
 GF 115
 HF 93502
 VH36 175
 HF 92247
 HF 94411
 Zt
 HF 93590
 Ivt
 HF 92303
 PJ 95851
 Djs
 HF 90069
 X/Mjg
 TN 93900

TVb
 DtlS
 KK 6200
 HF 94298
 BO 4396
 KK 6792
 HF 95775
 HF 94005
 TN 91964
 PR 90625
 HF 95978
 TN 95579
 HF 94463
 PR 90627
 GF 180
 HF 95016
 TN 95394
 BO 4241*
 KK 6673
 KK 6673
 KK 6889
 ST 8743
 TN 90433
 ÅL 8406
 TN 90436
 Mag
 BO 4517
 ÅL 8378
 ST 8677
 BO 4229
 TN 91823
 HF 92985
 VH32 149
 BO 4605
 ÅL 8348
 HF 92053
 HF 94407
 KK 6714
 HF 94963
 HF 94976
 PR 92921
 GF 189
 TN 91069
 TN 95360
 TN 94721
 BO 4421
 BO 4506
 HF 92129
 HF 93147
 ST 8770
 HF 93538
 HF 93483
 TN 91320
 HF 92315
 KK 6728
 0150-13320
 KH kortnr 0137
 KK 6690

Kortnummer
 CL 0128 GF 0130 VH32 0150 VH36 0151

Lönekontor
 Timavalden V-, montage
 o städpersonal:
 Se org delen Plv
 Tjänstemän:
 Se org delen Ptt

Lönn Kerstin Rga
 Lönnberg Gunhild T/Mkr
 Lönnqvist Göran X/RniC
 Lönnroos Ulf X/Hgl
 Lönnström Jan X/Izml
 Lönnström Shirley IkkX
 Lönnström Sven DIF
 Löf Bengt Z/Sbb
 Löf Lars Z/Sbb
 Löf Torsten X/PP
 Löfberg Lars AhuC
 Löfblom Karl-Gustav G/Srr
 Löfdahl Lars X/Tgbc
 Löfdahl Rune G/Xob
 Löwregren Leif DcuT
 SKV kortnr 0165
 CL 112
 V/Bvs
 HF 92624
 G/Xob
 BO 4168
 Ivt
 HF 93301
 X/Bkf
 ST 8846
 X/Hyl
 PR 94261
 X/Us
 TN 95612
 X/Ujd
 TN 91730
 Kik
 KK 6919
 T/Mkt
 KK 6818
 Ona
 TN 94635
 Jdb
 VH32 211
 X/ErF
 HF 67030
 T/IMKL
 KK 6735
 Vt 16
 HF 92716
 JhtC
 VH32 364
 Dp/xC
 VH36 279
 Kib
 KK 6925
 X/Itm
 PJ 95878
 Vt 36
 HF 93836
 GivC
 BO 4200
 Gid
 BO 4943
 G/Xod
 BO 4745

Möller Fred..... T/Nrr GF 110
 Möller Inga-Britt..... Dku HF 9 3322
 Möller Leif..... Rf HF 9 4553
 Möller Ulf..... X/Mkh TN 9 5224
 Möllerskog Lennart..... G/SrKc BO 4497
 Mörk Håkan..... T/NIc GF 165
 Mörlinger Rolf..... G/XgDc BO 4835

N

Naeslund Felix..... T/Ox KK 6349
 Naffah Wadih..... X/Fga HF 9 3419
 Naukarinen Pentti..... Ark TN 9 5581
 Navratil Hans-Peter..... Av TN 9 0786
 Nedelius Lennart..... Jma VH32 147
 Nehrlors Ulla..... Deo HF 9 3679
 Neckam Gerd..... X/Dbc TN 9 1328
 Nelander Bengt..... X/Tgh TN 9 1007
 Nenzell Liss-Olof..... Drs HF 9 3931
 Neovius Gösta..... Dtn HF 9 3034
 Nerbrant Per-Olof..... X/Yud TN 9 1525
 Nestorsson Johan..... Vt 27 HF 9 3329
 Nesz Imre..... Bu HF 9 4146
 Nevelius Ingemar..... X/BeC ST 8814
 Lel TN 9 5331
 Nicol-Engberg Elizabeth..... LxdF TN 9 5379
 Nicolaysen Doris..... X/Pbl HF 9 2313
 Nielsen Kaj..... DcuE 08-28 2860

SKV kortnr 0165

Nielsen Poul..... CL 399 CL 169
 Nietsch Andreas..... X/Bhk 0150-133 20

KH kortnr 0137

Nilola Teuvo..... Ona TN 9 1956
 Niirani Merja..... X/Ujs TN 9 0850
 Niklasson Ann..... X/Yd HF 9 3627
 Niklasson Ingvar..... X/Bhb 0150-133 20

KH kortnr 0137

Nilhed Ulf..... X/Is PJ 95743
 Nilsen Ivar..... X/Hgm PR 90533
 Nilsen Vera..... X/Gdl HF 9 3330
 Nilsson Agne..... V/Bte HF 9 0055
 Nilsson Algot..... X/Rnd HF 9 3362
 Nilsson Anders..... X/Bmh ST 8692
 Nilsson Anders..... X/Tgh TN 9 1407
 Nilsson Anna..... Phzm AL 8544
 Nilsson Arne..... V/Kc HF 9 3342
 Nilsson Bengt..... X/Hyf PR 9 0691
 Nilsson Bengt..... X/LnaC HF 9 4441
 Nilsson Bengt-Åke..... Ekl TN 9 1950
 Nilsson Bengt-Åke..... X/Mrh TN 9 5170
 Nilsson Benny..... Z/Mbb AL 8017
 Nilsson Bernt..... Os TN 9 1586
 Nilsson Bert..... X/Vtk ST 8879
 Nilsson Bert..... X/SeC HF 9 4650
 Nilsson Bertil..... X/Rlg HF 9 5765
 Nilsson Bertil..... Dtk TN 9 0865
 Nilsson Birgit..... Plv HF 9 1849
 Nilsson Birgitta..... X/Mhe TN 9 1128

Nilsson Björn..... X/Gx HF 9 3361
 Nilsson Björn..... G/Sd BO 4131
 Nilsson Bo..... X/Gk HF 9 3978
 Nilsson Bo..... X/Izm AL 8567
 Nilsson Bo Å..... X/NC HF 9 3007
 Nilsson Bror..... Jel VH32 344
 Nilsson Börje..... X/Nmx HF 9 4506
 Nilsson Christer..... X/BeF ST 8822
 Nilsson Christer..... Z/Mbe AL 8034
 Nilsson Christine..... Clpo CL 118
 Nilsson Curt..... T/Lkp KK 6823
 Nilsson Dagny..... Era TN 9 5177
 Nilsson Dan..... X/Ymo HF 9 5968
 Nilsson Edvard..... G/Xvg BO 4405
 Nilsson Eric..... Iku HF 9 3954
 Nilsson Ewa..... lvt HF 9 9276
 Nilsson Ewert..... X/DIC TN 9 1329
 Nilsson Gert-Ove..... Evk TN 9 5168
 Nilsson Greger..... Vt 07 HF 9 2607
 Nilsson Gunilla..... X/Hyg PR 9 0692
 Nilsson Gunnar..... X/Cs HF 9 3743
 Nilsson Gunnar..... X/TKg TN 9 1098
 Nilsson Gunnar..... X/Bke ST 8658
 Nilsson Göran..... Klv KK 6858
 Nilsson Hans..... DruA HF 9 3662
 Nilsson Hans..... X/Ihx AL 8568
 Nilsson Hans..... X/Mrh TN 9 1701
 Nilsson Hans..... X/Udj TN 9 5449
 Nilsson Henry..... X/Yud HF 9 9625
 Nilsson Håkan..... X/RS HF 9 2864
 Nilsson Ing-Britt..... Giv BO 4200
 Nilsson Inga-Britt..... Vek HF 9 2694
 Nilsson Ingallil..... X/Odc HF 9 2192
 Nilsson Ingemar..... Pfr HF 9 5061
 Nilsson Ingvar..... X/TieC TN 9 1087
 Nilsson Jan..... VedC HF 9 2625
 Nilsson Jan..... Dpe HF 9 5518
 Nilsson Jan Åke..... T/Mpk KK 6806
 Nilsson John..... T/EBc KK 6415
 Nilsson Karl..... X/Tib TN 9 1086
 Nilsson Kerstin..... X/Sus HF 9 3095
 Nilsson Kjell..... Bu HF 9 2462
 Nilsson Kjell..... X/Fnc HF 9 2125
 Nilsson Kjell..... X/Mtd TN 9 0950
 Nilsson Lars..... X/Yue TN 9 5419
 Nilsson Lars..... X/Cbi PR 9 0591
 Nilsson Lars..... T/Pda KK 6084
 Nilsson Lars..... LfppC PJ 9 5686
 Nilsson Lars-Christer..... LelpC TN 9 5397
 Nilsson Lars-Erik..... Edd TN 9 0993
 Nilsson Lars-Erik..... JF VH32 215
 Nilsson Lennart..... X/PiGc HF 9 4507
 Nilsson Lennart..... TvsC KK 6313
 Nilsson Lennart..... X/Mrh TN 9 1701
 Nilsson Lennart..... X/Odk HF 9 4200
 Nilsson Linnea..... Tv/Vt 740 KK 6242
 Nilsson Maj-Britt..... Is HF 9 2750
 Nilsson Margaretha..... Ikt HF 9 3429
 Nilsson Marianne..... Xus TN 9 9486
 Nilsson Marianne..... X/Ude TN 9 3842

Nilsson Monica..... Txp KK 6162
 Nilsson Owe..... X/HybC PR 9 0665
 Nilsson Per..... X/Bka ST 8625
 Nilsson Per..... X/lpu PJ 9 5889
 Nilsson Per Rune..... T/Nra GF 166
 Nilsson Rolf..... X/BmeC ST 8682
 Nilsson Rolf..... Hu, XuC TN 9 2594
 Nilsson Rune..... X/Tgd TN 9 5075
 Nilsson Ruth..... Z/Ppd AL 8224
 Nilsson Sarah..... X/Umf TN 9 4429
 Nilsson Sirpa..... Ay TN 9 5506
 Nilsson Solbritt..... G/Srv BO 4182
 Nilsson Sonja..... Plv HF 9 1846
 Nilsson Sture..... Ml/ReC VH36 370
 Nilsson Sture..... T/EBm KK 6453
 Nilsson Sture..... X/BhrC 0150-133 20
 KH kortnr 0137
 Nilsson Sture..... X/ID PJ 9 5843
 Nilsson Svante..... X/RlmC HF 9 5776
 Nilsson Sven..... Edd TN 9 5025
 Nilsson Sven-Åke..... G/Fof BO 4833
 Nilsson Teddy..... G/Fnb BO 4298
 Nilsson Torbjörn..... X/Syb HF 9 9282
 Nilsson Ulla..... PIs HF 9 3815
 Nilsson Ulla-Britt..... Z/Vt 660 AL 8019
 Nilsson Ulla-Majla..... G/Fas BO 4402
 Nilsson Åke..... T/GitC KK 6320
 Nilsson Åke..... X/Cep PR 9 2771
 Nimios Basileios..... X/Vma ST 8951
 Norbeck Nils..... T/Mra KK 6789
 Norberg Anders..... Jtm VH32 315
 Norberg Clary..... X/Cbh PR 9 0593
 Norberg Gunnar..... Brv TN 9 5299
 Norberg Gunnar..... Jio VH32 335
 Norberg Holger..... AhvC AL 8246
 Norberg Lennart..... Evk TN 9 1858
 Norberg Mats..... X/Uhl TN 9 0997
 Norberg Sven..... Mev HF 9 3471
 Nord Ernst..... Vt 27 HF 9 2727
 Nord Margareta..... Edr TN 9 1866
 Nordahl Kurt..... X/Itm PJ 9 5823
 Nordberg Anita..... Jns VH32 240
 Nordberg Bengt..... X/Mrg TN 9 1689
 Nordberg Lars..... Kit KK 7158
 Nordenstam Yngve..... X/Mrp TN 9 1738
 Nordfors Per..... T/Mkg KK 6682
 Nordgren Hans Christer..... Ufp VH36 125
 Nordgren Stig..... T/Mru KK 6385
 Nordin Anne-Marie..... Ms HF 9 2241
 Nordin Carl-Eric..... Drs HF 9 3684
 Nordin Gun..... X/Mjg TN 9 4921
 Nordin Henning..... Dpif VH36 289
 Nordin Jan-Eric..... X/EC HF 9 3955
 Nordin Maths..... X/Dld TN 9 1330
 Nordin Paul..... V/Pel HF 9 9347
 Nordin Pär-Erik..... Dpe HF 9 9239
 Nordin Annika..... Lel TN 9 5321
 Nordquist Gunnar..... X/IhxC PJ 9 5861
 Nordqvist Göran..... X/SubC HF 9 4936
 Nordqvist Kajsa..... Es TN 9 1830

Kortnummer
 CL 0128 GF 0130 VH32 0150 VH36 0151

Nordqvist Karl-Johan..... X/Rnf HF 9 3428
 Nordlander Hans..... X/lxz TN 9 9369
 Nordlander Håkan..... Dpuf HF 9 4809
 Nordlander Lennart..... Ero TN 9 5166
 Nordlander Rolf..... X/BrC ST 8829
 Nordlander Rolf..... X/Mjg TN 9 3871
 Nordlinder Ove..... Dktt TN 9 1638
 Nordling Berndt..... Onr TN 9 9315
 Nordlund-Jerrari Irene..... Z/Pua HF 9 4274
 Nordlund Kurt..... KIA KK 6970
 Nordlund Rolf..... X/TPaC TN 9 1759
 Nordlund Runo..... X/PaC HF 9 0063
 Nordman Tauno..... X/lxe TN 9 9127
 Nordmo Anny..... X/Cbh PR 9 0594
 Nordström Ernst..... X/IEC HF 9 3540
 Nordström Gunnel..... Erd TN 9 1895
 Nordström Hans..... Vt 16 HF 9 4616
 Nordström Jan..... X/Bkg ST 8637
 Nordström Kent..... X/Vvk ST 8918
 Nordström Lennart..... Foc VH36 186
 Nordström Rudolf..... MevC HF 9 3684
 Nordström Ulf..... X/Ujd TN 9 2601
 Norén Siv..... G/Akl BO 4981
 Norén Svante..... Kfs KK 6968
 Norén Torsten..... X/Hgl PR 9 0512
 Norén Björn..... X/Hp PR 9 0534
 Norén Ingvar..... Lef TN 9 5333
 Norén Lars-Olof..... Dtx HF 9 1788
 Norén Matts..... X/Dmrc HF 9 1331
 Norén Sven..... Map HF 9 2181
 Norevik Björn..... X/RufC HF 9 3762
 Norin Bertil..... X/Eps HF 9 4462
 Norin Katarina..... Phmg HF 9 2981
 Norin Holger..... X/GkaC VH 1064
 Norin Jan..... V/BC HF 9 9595
 Norlander Rigmor..... Z/Perm HF 9 2410
 Norling Bengt..... Z/PeC HF 9 2035
 Norling Perder..... X/Yux TN 9 9229
 Norlinger Gerhard..... TeC KK 6290
 Norlund Lillemor..... X/lk PJ 9 5862
 Norman Bengt..... AeC TN 9 5511
 Norman Berta..... X/Bpg ST 8735
 Norman Elisabet..... Jme VH32 169
 Norman Kjell..... X/Vgk ST 8761
 Norman Lars..... T/Lkd KK 6679
 Norman Leif..... X/lmr PJ 9 9359
 Norman Mercedes..... X/Ls HF 9 4691
 Norman Ulf..... X/AI BO 4751
 Noro Bertil..... X/Tlu TN 9 3869
 Norr Gunilla..... Evf TN 9 1861
 Norrby Lars..... X/Gdj HF 9 2453
 Norrby Olle..... Az TN 9 5517
 Norrevik Bertil..... Bv HF 9 2203
 Norrgård Bo..... X/lbC PJ 9 0542
 Norman Anne..... Tes KK 6297
 Norman Leif..... X/YrC AL 8110

Norström Lars-Erik..... KkrC KK 6893
 Norström Lennart..... X/Mhf TN 94658
 Nulman Yehuda..... X/Hyb PR 90658
 Nyberg Bertil..... Dtp HF 92145
 Nyberg Bo..... Jea VH32 328
 Nyberg Elisabeth..... X/Yxa HF 92919
 Nyberg Göran..... X/Ruj HF 95676
 Nyberg Lennart..... G/Sd BO 4180
 Nyberg Nils..... Dffm HF 93222
 Nyberg Solweig..... CLpl HF 13773
 Nyberg Åke..... X/YC HF 94787
 Nygren Anders..... CL 395 CL 148
 Nygren Hans..... CL 396 CL 154
 Nygren Lars..... X/AekC HF 94165
 Nygren Mariann..... Plr HF 95020
 Nygårds Göte..... X/Bme ST 8665
 Nyholm Mats..... Dptp HF 93185
 Nyquist Anders..... X/Dxh TN 91333
 Nylander Roland..... X/Ap HF 93482
 Nylén Lars..... X/lhg ÅL 8522
 Nylocks Lars..... X/ZerC HF 94268
 Nylund Gunborg..... V/Pea HF 92559
 Nylund Inga..... T/Pdd KK 6086
 Nylund Reidar..... X/Hyb PR 90657
 Nylund Stig..... X/Aek HF 92540
 Nyman Arne..... Ek TN 93516
 Nyman Eva..... X/Pbs HF 93665
 Nyman Johnny..... X/lhg ÅL 8520
 Nyman Peter..... X/Rnh HF 92356
 Nyman Peter..... X/Hyl PR 90652
 Nystedt Rolf..... X/Ddg TN 91336
 Nyström Arne..... Mev HF 93471
 Nyström Bengt..... X/Tle TN 93907
 Nyström Bertil..... TVki KK 6207
 Nyström Birgit..... Dpigs VH36 320
 Nyström Börje..... X/HreC PR 90539
 Nyström Gunnar..... X/ltxC PJ 99372
 Nyström Göran..... X/AidC HF 92958
 Nyström Kjell..... X/Vkv ST 8918
 Nyström Mary..... Z/Peb HF 92558
 Nyström Mats..... X/Dk TN 91337
 Nyström Torsten..... X/LIC HF 93636
 Nyström Åke..... X/RhC HF 94326
 Näs Leif..... X/Tim TN 92128
 Näsholm Gerd..... TV/Vt 770 KK 6245
 Näsholm Nils..... X/Tpa TN 93863
 Näsholm Olov..... V/Bte HF 93570
 Näslund Håkan..... X/Pbe HF 92194
 Näslund Sture..... Jmt VH32 163
 Näsman Hans-Erik..... T/Mkr KK 6747
 Näsström Conny..... X/CfaC HF 99171
 Näsström Tommy..... X/Ama HF 93249
 Näve Atle..... T/Mxd KK 6704
 Nöjd Karl..... Vt 607 BO 4297
 Nörgaard-Nilsson
 Ann-Charlott..... Z/Pam HF 93669

O

Oates Bryan..... X/Noa HF 94016
 Odratt Bertil..... X/lma PJ 95633
 Odratt Gunvor..... Pip HF 93360
 Ode Hanne..... Gpo BO 4052
 Ode Rolf..... G/FdC BO 4268
 Odelberth Kjell..... X/Amm HF 92340
 Odell Joel..... Z/Sbb ÅL 8072
 Odenius Göran..... X/Pbs HF 93235
 Odmalm Rose-Mari..... Ay TN 90852
 Oguz Salih..... X/Yg HF 93617
 Oiah-Deak Ellen..... TVek KK 6051
 Olander Elvy..... X/Hyf PR 90654
 Olausson Börje..... lvk KK 7121
 Oldmar Olof..... V/PeC HF 92634
 Ohlin Johan..... X/Ail HF 99483
 Ollén Göran..... X/lpC PJ 95760
 Olovsson Bengt..... X/HrC PR 90532
 Olofsson Gunnar..... Vt 11 HF 92711
 Olofsson Kirsti..... Dek HF 96626
 Olofsson Lennart..... Xkb HF 92214
 Olofsson Lennart..... Ax ÅL 8594
 Olofsson Maj..... X/Bko ST 8633
 Olofsson Olof..... Z/lpd PJ 95893
 Olofsson Rolf..... X/Bed HF 92300
 Olofsson Sixten..... T/Mrd KK 6776
 Olofsson Toini..... X/Pra HF 92257
 Olsbro Bengt..... X/lxz TN 94452
 Olsbro Bertil..... Dtg HF 92933
 Olsbro Björn..... X/ltp PJ 99105
 Olsbro Georg..... X/lpaC PJ 95647
 Olsbro Ingegerd..... X/U TN 90663
 Olsén Conny..... T/Lkg KK 6759
 Olsén Dagmar..... X/Bod ST 8795
 Olsén Olof..... Kre KK 6931
 Olsén Roar..... X/Td TN 95400
 Olshagen Leif..... X/Bmh ST 8807
 Ohlsson Agneta..... X/Map TN 91744
 Ohlsson Alvar..... DpubC HF 92440
 Ohlsson Anders..... X/Tlu TN 93860
 Ohlsson Ann-Marie..... Dr HF 92033
 Ohlsson Arne..... T/Mkp KK 6809
 Ohlsson Bengt..... G/Ffb BO 4840
 Ohlsson Bengt..... X/RIC HF 92652
 Ohlsson Bengt..... TVki KK 6270
 Ohlsson Berit..... G/Xob BO 5125
 Ohlsson Bo..... X/lzmc ÅL 8560
 Ohlsson Bruno..... DIO HF 93403
 Ohlsson Carl-Eric..... Vt 27 HF 93786
 Ohlsson Ella..... X/Bmh ST 8703
 Ohlsson Elsie..... X/De TN 91330
 Ohlsson Erik..... X/Hgl PR 90514
 Ohlsson Erik..... Lef TN 95291
 Ohlsson Erling..... T/Mkg KK 6752
 Ohlsson Erling..... T/LxaC KK 6165
 Ohlsson Georg..... Vktv, K11 HF 93792
 Ohlsson Gunnar..... X/HeaC PR 90622
 Ohlsson Gunnar..... G/SrdC BO 4106

Ohlsson Gunnar..... T/GfC KK 6309
 Ohlsson Gunnar..... G/Fdt BO 4514
 Ohlsson Göran..... G/Fim BO 4364
 Ohlsson Gösta..... TVpC KK 6182
 Ohlsson Hans..... X/Oa HF 93288
 Ohlsson Hans..... G/Xbo BO 4846
 Ohlsson Hans..... X/CIA HF 93415
 Ohlsson Hans..... X/Oa HF 93268
 Ohlsson Håkan..... X/Aea HF 94623
 Ohlsson Håkan..... X/lhn HF 92986
 Ohlsson Ingemar..... X/BmfC ST 8866
 Ohlsson Inger..... Xks HF 95239
 Ohlsson Ingrid..... T/Ns GF 199
 Ohlsson Irene..... T/Os KK 6339
 Ohlsson Iris..... X/Cfe HF 93563
 Ohlsson Jonny..... Kmk KK 6885
 Ohlsson Karl-Gustaf..... X/Aeg HF 92700
 Ohlsson Kjell..... Jik VH32 294
 Ohlsson Kurt Martin..... UmE HF 93659
 Ohlson Krut..... TrC KK 6375
 Ohlsson Lars-Erik..... X/Tfh TN 91093
 Ohlsson Lars-Olof..... V/Ba CL 119
 Ohlsson Lena..... X/lxr PJ 99153
 Ohlsson Lena..... Axs ÅL 8598
 Ohlsson Lennart..... X/Hkb PR 90578
 Ohlsson Lennart..... Dpid VH36 231
 Ohlsson Maj..... V/Pel HF 93933
 Ohlsson Maj-Britt..... X/Bed ST 8857
 Ohlsson Margareth..... Ps HF 94761
 Ohlsson Mary..... V/Ps HF 94144
 Ohlsson Mats..... X/Yd HF 93937
 Ohlsson Matts..... X/No HF 93126
 Ohlsson Märith..... Kes KK 6903
 Ohlsson Olle..... G/Xog BO 4377
 Ohlsson Olle Lennart..... X/Fgbc HF 92329
 Ohlsson Olof..... KfC KK 6907
 Ohlsson Per..... X/Gdj HF 93398
 Ohlsson Per Arne..... Ter KK 6294
 Ohlsson Per-Åke..... T/NpuC GF 181
 Ohlsson Rolf..... X/Aea HF 92971
 Ohlsson Siewert..... Dptp HF 94542
 Ohlsson Sigfrid..... Clb CL 226
 Ohlsson Sonja..... Lok TN 95319
 Ohlsson Stefan..... X/Vga ST 8920
 Ohlsson Sten-Eric..... X/lhgC ÅL 8524
 Ohlsson Stig..... PU 95877
 Ohlsson Stig..... X/Gx HF 93057
 Ohlsson Sören..... X/MhdC TN 93625
 Ohlsson Sören..... X/RmoC HF 92429
 Ohlsson Ulla..... Fal VH36 350
 Ohlsson Urban..... X/Rld HF 93544
 Ohlsson Åke..... G/XbkC BO 4417
 Ohlsson Åke..... X/Ymo HF 94369
 Ohmhold Rudi..... X/OfdC HF 94201
 Omurcali Savas..... G/Xdg BO 4821
 Ohnell Claes..... X/Vgm ST 8933
 Oppstedt Bertil..... X/Gte VH 105
 Orderkontor..... Lo TN 95356
 Ording Bengt..... Dru HF 93036
 Orserud Majken..... Plv HF 91209

Kortnummer
 CL 0128 GF 0130 VH32 0150 VH36 0151

Oscarsson Allan..... T/NfC GF 114
 Oskarsson Edith..... Ex TN 91838
 Oskarsson Ivan..... X/HpC PR 90538
 Osterman Folke..... X/Alc HF 94272
 Othelius Rikard..... X/Mkf TN 91665
 Otterbring Britt-Marie..... X/Pla HF 94151
 Otterstål Anne-Marie..... X/Tes TN 94926
 Ottesjö Sören..... T/Pol KK 6466
 Ottosson Jan..... Kms KK 6888
 Ouvrier Günther..... T/Mx KK 6705
 Ovelid Roland..... DeolC TN 95297

P

Pahl Ingrid..... Dlp HF 93817
 Pahlén Lars..... T/MrdC KK 6775
 Pahverk Väino..... X/Fvc HF 94732
 Pajos Hans..... Tro KK 6057
 Pajuleht Anne..... Foa VH36 185
 Pak Gun-Hong..... G/Arg BO 4317
 Palazuelos Margarita..... X/Yd HF 93363
 Palerheim Christer..... T/Nup GF 152
 Palerius Bertil..... GfC BO 4121
 Palin Margret..... Rf HF 94553
 Palm Arne..... Adic ÅL 8478
 Palm Gunvor..... Pit HF 94821
 Palm Göran..... X/Bhk 0150-13320
 Palm Håkan..... KH kortnr 0137
 Ado ÅL 8451
 Palmér Per..... Jma VH32 293
 Palmgren Ingemar..... X/Tel TN 91052
 Palmgren Ulf..... X/Tte TN 95165
 Palmqvist Allan..... V/Pke KK 6326
 Palmqvist Axel..... TV/Vt 743 KK 6362
 Palmqvist Bertil..... Z/Pua HF 92363
 Palmqvist Göran..... X/DibC TN 91339
 Palmqvist Lennart..... Xu TN 91753
 Palmqvist Lilly..... Dkta TN 91737
 Palmqvist Roland..... X/Evi HF 93913
 Palmqvist Staffan..... Dj HF 93234
 Palmiöf Sten..... Z/Sbe ÅL 8057
 Panas Arie..... X/Bmb ST 8671
 Pantzar Lars..... X/Rme HF 94444
 Park Chung..... V/Pcd HF 94881
 Parming Dennis..... T/OfcC KK 6277
 Parsmann Endel..... X/Akd KK 6186
 Parvall Lars Restaurang-
 chef Esso..... KK 7141
 Patamo Sirpa..... G/Fas BO 4892
 Patent: Se org delen Dlp
 Patterson Stanley..... T/EneC KK 6424
 Paul Horst..... X/Mte TN 92723
 Paul Toivo..... Vkm HF 92588
 Paul Uwe..... X/Hyl PR 95710

O
P
Q
R

S

T
U

V
W
X
Y
Z
Å
Ö

Pauli Andreas	X/Mkh	TN 9 4911	Persson Martin	X/Ukl	TN 9 0906	Pettersson Göte	Iva	HF 9 2199	Kortnummer			
Paulin Staffan	X/Sdb	HF 9 2013	Persson Mathias	X/Mjp	TN 9 1697	Pettersson Hans	Akm	ÅL 8429	CL 0128	GF 0130	VH32 0150	VH36 0151
Paulson Lars-Owe	Xp	HF 9 4779	Pehrsson Mats	Ado	ÅL 8205	Pettersson Helen	Dpka	HF 9 2690				
Paulsson Stig	X/Hyg	PR 9 0668	Persson Mikael	X/Ddh	TN 9 1342	Pettersson Henrik	G/Xtk	BO 4951				
Paulsson Sven-Åke	T/Pod	KK 6329	Persson Ove	X/Bmd	ST 8659	Pettersson Håkan	T/Nob	GF 129	Portvaktologer			
Pavelsen Marianne	Ums	HF 9 2631	Persson Per	X/Zed	HF 9 4093	Pettersson Inge	G/Xbb	BO 4387	HF huvudporten	Bv		HF 9 2200
Pavelsen Ole	KiC	KK 6881	Persson Peter	X/Odk	HF 9 4211	Pettersson Jan-Erik	X/Mhz	TN 9 5383	HF södra porten	Bv		HF 9 3566
Pedersen Tom	Kir	KK 6917	Persson Robert	X/IxmC	TN 9 5280	Pettersson Kjell	X/Bru	ST 879	TN	Bv	TN 9 1200, 9 1335	
Pegert Göran	Dpul	HF 9 3171	Persson Roger	X/UkUc	TN 9 4391	Pettersson Kjell	X/Ihnc	HF 9 3035	KK	Bv	KK 7001	
Peiram Lars	Ume	HF 9 2868	Persson Roland	G/Xod	BO 4393	Pettersson Lars-Erik	Dpima	031-67 1000	Povari Kaisa	X/Map	TN 9 1541	
Pejer Marie-Louise	Dpips	VH36 237	Persson Rolf	T/Lxr	KK 6406		MÖ kortnr 0139		Possander Göran	G/Xom	BO 5102	
Pelcman Israel	Mel	HF 9 3729	Persson Rune	T/Mrk	KK 6769	Pettersson Leif	X/Dxg	TN 9 1343	Post			
Penna Pekka	X/UJg	TN 9 5769	Persson Runo	Z/StaC	ÅL 8054	Pettersson Lena	X/Bof	ST 8640	HF/Iv	IvC	HF 9 4435	
Pennius Björn	G/Srt	BO 4381	Persson Signe	V/Pxd	HF 9 4881	Pettersson Lennart	I/RT	HF 9 0095	Sekr	Ivs	HF 9 3159	
Penny Robert	X/Tfe	TN 9 0989	Persson Sten	TVks	KK 6174	Pettersson Lennart	X/Bhg	0150-13320		Ivu	HF 9 2187	
Pensionsfrågor	Plp	HF 9 3368	Persson Sven	X/Vki	HF 9 4544		KH kortnr 0137		Postterminal	IvC	HF 9 2307	
Penton William	T/Nrx	GF 161	Persson Tage	KrC	KK 6926	Pettersson Linnéa	X/Brp	ST 8752	Samlingspost	Ivt	HF 9 3121	
Pergament Roland	V/Pxe	HF 9 2374	Persson Tore	Ivt	HF 9 9276	Pettersson Maj	X/Gdj	HF 9 3062	Trycksaker,			
Pernehagen Sigrd	X/Ths	TN 9 1060	Persson Tore	X/Sdg	HF 9 4652	Pettersson Maj-Britt	X/Cfxc	HF 9 3767	telefaxcentral	Ivt	HF 9 3301	
Persberg Rosita	Dpka	HF 9 2690	Persson Ulf	X/Vtg	ST 8710	Pettersson Marita	Pa	HF 9 2051	Sortering intern post,			
Persson Agneta	Av	TN 9 5076	Persson Åke	Az	TN 9 5303	Pettersson Maryanne	Ivt	HF 9 3296, 9 4786	turbilar	Ivt	HF 9 3296, 9 4786	
Persson Anders	X/Hge	PR 9 0527	Persson Åke	X/MJG	TN 9 1688	Pettersson Mary-Brith	X/Cfa	HF 9 3856	Personhallen	Ivt	HF 9 2303	
Persson Arne	TV/Vt 747	KK 6176	Personalanställning	verkstaden	Vap	HF 9 2524	Pettersson Pelle	X/Yla	HF 9 9581	Stadsbud	Ivt	HF 9 9276
Persson Arne	T/Lkr	KK 6612	Personalkonsulenter				Pettersson Rolf	T/Olv	KK 6247	Postrum:		
Persson Birgit	PhmsC	HF 9 9617	Jingkev A	Pk	HF 9 2305	Pettersson Rolf	X/VkiC	HF 9 4500	HF hus A	IvaC	HF 9 2199	
Persson Birgitta	Xp	HF 9 4104	Lundgren B	Pk	HF 9 2229	Pettersson Rune	ld	HF 9 3667	Dir bilar - beställning	Iva	HF 9 2466, 9 2666	
Persson Bo	X/Aeg	HF 9 3312	Bostäder	Pkb	HF 9 4884	Pettersson Susanne	Pa	HF 9 3335	Kontorslager, filial	HF	Iva	HF 9 5976
Persson Börje	Akf	ÅL 8404	Rumsförmedling	Pkb	HF 9 3343	Pettersson Sven	LoC	TN 9 5356	HF hus D, K, L o T	Ivbc	HF 9 3350, 9 3331	
Persson Dane	X/Seb	HF 9 3432	Personalorganisationer:			Pettersson Sven-Erik	Z/Pxa	HF 9 9572	HF/V 600-korr	Z/Avv	HF 9 2590	
Persson Elaine	TVkr	KK 6127	Se exp tider			Pettersson Sven-Åke	X/VgmC	ST 8612	HF/V 500-korr	Z/Avv	HF 9 4089	
Persson Eva	G/Vef	BO 4304	Perthar Viola	Lok	TN 9 5386	Pettersson Tommy	G/Are	BO 4460	GF	Iv	GF 140	
Persson Evar	X/Bes	ST 8815	Petersén Eva-Stina	X/Bko	ST 8639	Pettersson Torbjörn	X/Ruf	HF 9 3556	KK	kvC	KK 7116, 7117	
Persson Evald	X/Zg	HF 9 2081	Petersén Helge	Jue	VH32 221	Pettersson Uno	Av	TN 9 4627	Kontorslager filial	Ivk	KK 7121	
Persson Gunnilla	Gs	BO 4420	Petersén Lars-Göran	X/Tid	TN 9 3787	Pettersson Vera	X/Hyl	PR 9 0694	PJ	Iv	PJ 9 5830	
Persson Gunnar	G/Xfe	BO 4424	Petersén Linnéa	Z/Ppd	ÅL 8248	Pettersson Viktor	X/Aps	HF 9 3972	PR	Iv	PR 9 5730	
Persson Gunnar	X/BrrC	ST 8762	Pettersson Anders	Kms	KK 6951	Pettersson Yngve	T/NamC	GF 139	ST	Iv	ST 8716	
Persson Gunnar	X/Pbs	HF 9 2227	Pettersson Ann	X/Zk	HF 9 4034	Pettersson Yngve	Fme	VH36 351	TN	Ivd	CNTN 9 1625, 9 5220	
Persson Gustaf	X/RulC	HF 9 5737	Pettersson Arvid	Ivd	TN 9 1622	Pettersson Yvonne	X/Akf	HF 9 4306	Stadsbud	Ivd	TN 9 1622	
Persson Gustav	X/Hkbc	PR 9 0581	Pettersson Barbro	Omm	TN 9 1657	Pettersson Åke	X/AdgC	HF 9 2117	VH32	IvC	VH32 250	
Persson Göran	X/Mte	TN 9 5023	Pettersson Bengt	X/Fnb	HF 9 3352	Pettersson Åke	DcU	08-28 2860	VH36	Ivt	VH32 357	
Persson Gösta	LxyC	CL 175	Pettersson Bengt	G/Xbn	BO 4757	Pettersson Åke	SKV kortnr 0165		VH36	IvC	VH36 363	
Persson Inga-Lill	G/Srs	BO 4876	Pettersson Berit	Lgi	TN 9 5351	Pettersson Åke	T/Enf	KK 6452	ÅL hus 8	IvG	ÅL 8557, 8408	
Persson Ingela	X/Zer	HF 9 5996	Pettersson Bert-Ele	X/VtkC	ST 8607	Pettersson Åke	Au	HF 9 9103	ÅL hus 5	Ivg	ÅL 8153	
Persson Ingemar	T/Lkf	KK 6492	Pettersson Birger	X/VkvC	ST 8908	Pettersson Åke	X/Rik	HF 9 5780	CL	Clav	CL 111	
Persson Inger	Leo	TN 9 5308	Pettersson Carita	Lxyh	CL 178	Piedrahita Luis	Rgr	HF 9 2772	G	Giv	BO 4200	
Persson Inger	X/Did	TN 9 1341	Pettersson Christer	X/Bhh	0150-13320	Pienimäki Raija	G/XIC	BO 4245	Postiturbilar	Ivt	HF 9 3296, 9 4786	
Persson Ingmar	X/Syb	HF 9 2579				Pierre Nils	Jea	VH32 346	Praktikantfrågor	Pa	HF 9 2026	
Persson Iréne	Dtk	TN 9 9642	Pettersson Dagmar	Iv	PR 9 5730	Pihl Gunnar	Zed	HF 9 2177	Prastor Gerold	Dpia	VH36 238	
Persson Karl-Henrik	X/Pd	HF 9 2236	Pettersson Edgar	Z/Avi	HF 9 2281	Pihl Roger	X/Gve	BO 5129	Preger Kjell	T/Lxa	KK 6695	
Persson Kent	X/Akr	HF 9 3420	Pettersson Elisabeth	Txs	KK 6167	Pihleden Birgitta	T/Pdd	KK 6075	Price Malcolm	Ahu	ÅL 8364	
Persson Kjell Arne	G/Xfg	BO 4315	Pettersson Elsa	X/Ms	TN 9 1806	Pinzon Gil Victor	Dpima	031-67 1000	Priuhka Arnold	JmC	VH32 190	
Persson Knut	X/ThbC	TN 9 1067	Pettersson Erik	DpifC	VH36 226	Pistol Annie			Prošek Ladislav	X/Aik	HF 9 2969	
Persson Krystyna	X/Ik	PR 9 5852	Pettersson Erik	X/Akb	HF 9 3211		MÖ kortnr 0139		Przyk Thomas	Z/Mbb	ÅL 8046	
Persson Kurt	X/HyC	PR 9 3492	Pettersson Folke	V/Bm	HF 9 9249	Planhem Elisabeth	Plr	HF 9 5061	Pücki Edvard	X/CeC	PR 9 0620	
Persson Lars	Kiu	KK 6883	Pettersson Greta	Os	TN 9 5011	Pollák Tommy	Xkd	HF 9 4511	Pugerud John	Txx	KK 6190	
Persson Lars B	G/Sd	BO 5114	Pettersson Gunnar	Z/Vt 660	ÅL 8049	Ponsell Christer	X/Mrh	TN 9 1824	Pursiainen Leila	Rgs	HF 9 3164	
Persson Leif	X/AgIC	HF 9 2757	Pettersson Göran	T/MkC	KK 6702	Pontéus Åke	AkfC	ÅL 8402	Puskas Levente	Ado	ÅL 8451	
Persson Lena	Lhm	TN 9 1531	Pettersson Göran	X/Amh	HF 9 3257				Pyydöke John	Txb	KK 6328	
Persson Margit	X/Oek	HF 9 3452	Pettersson Göran	X/PdC	HF 9 9492				Pylkkänen Eero	X/Amb	HF 9 2173	
									Pålman Hana	X/Bme	ST 8996	

Pålman Tord..... T/Ogm KK 6233
 Pålsson Torsten..... X/Etb HF 9 2151
 Pärleby Ralf..... X/RlgC HF 9 5770
 Pärnänen Terttu..... X/lbd PJ 9 9364
 Pöld Uno..... X/BpkC ST 8749

Q

Qvam Hans..... T/Lxb KK 6067
 Qvarfort Anders..... DeK HF 9 5097
 Qvarfort Pia..... X/Pdb HF 9 4351
 Qvarnström Arne..... X/Aea HF 9 2839
 Qvarsell Sven-Evert..... Jn VH32 151

R

Raab Peter..... PItA HF 9 2359
 Raab Josef..... X/Ale HF 9 4286
 Rabinowitsch Arne..... Ado ÅL 8451
 Radojevic Radomir..... Ap TN 9 1227
 Radzey Willy..... Vks HF 9 4679
 Rafecas Berit..... X/Os HF 9 2895
 Ragnarsson Kjell..... X/Bkx ST 8654
 Ragnby Arne..... T/Lkp KK 6824
 Ragnehag Monica..... Ap TN 9 5575
 Raid Karl-Anton..... Dktk TN 9 5034
 Raid Lilli..... X/Yd HF 9 3520
 Rajalin Bo..... Drk HF 9 9382
 Rajchman Sabina..... X/Uke TN 9 4880
 Ralfnert Olof..... X/Gka VH 1067
 Rahm Britt-Mari..... V/Pea HF 9 2756
 Rahm Carl-Gunnar..... X/Aef HF 9 2528
 Rahm Inga..... LxdF TN 9 5378
 Rahm Torbjörn..... Evt TN 9 4023
 Ramberg Asbjörn..... X/Pla HF 9 3732
 Ramberg Karl-Erik..... T/NF GK 213
 Ramer Majken..... G/Feo BO 4244
 Ramnelöv Christina..... T/Pdd KK 6086
 Ramos se Lourenco-Ramos
 Ramsin Sixten..... V/Ty HF 9 4332
 Ramstedt Inga-Britt..... X/Pbl HF 9 3323
 Ramstedt Lennart..... X/Mkh TN 9 1776
 Ramsöy-Halle Ingvar..... X/Aik KK 6183
 Ramtri Daulat..... Z/Sab ÅL 8096
 Rang Ingemar..... X/lxz TN 9 0434
 Rapp Heinz..... T/LdC KK 6833
 Rask Börje..... TIC KK 6010
 Rask Lars..... JdbC VH32 297
 Rask Yvonne..... lkx HF 9 2517
 Rasmussen Allan..... X/Cfa HF 9 2530
 Rasmussen Erling..... X/TfhC TN 9 1088
 Rasmussen Tor..... T/Gi KK 6318
 Rastborg Kjell..... X/ZM HF 9 4618
 Rastgeldi Kemal..... X/Yum TN 9 5035
 Rathman Ulf..... X/Tde TN 9 5412
 Rattik Adolf..... X/Aed HF 9 2210

Raub Werner..... Dip HF 9 2759
 Rauschenbach Bertil..... Ero TN 9 5167
 Rauhshagen Åke..... X/Se HF 9 4101
 Rawet Tobias..... FC VH36 195
 de Recarey Carmen..... X/Hrd PR 9 0541
 Redelius Gösta..... X/Sdg HF 9 3846
 Rhedig Ingvar..... X/NoC HF 9 4431
 Redin Dan..... X/Sdb HF 9 2095
 Redling Yngve..... T/EnA KK 6420
 Referenspärmar..... X/Cep PR 9 3528
 Regnström Roger..... X/lss PJ 9 9112
 Regös Magda..... X/Hyd PR 9 0669
 Reinholdson Göran..... Jpe VH32 256
 Reisig Achim..... Phtv HF 9 3532*
 Rejmak Julian-Jan..... Umf HF 9 2693
 Rekdahl-Olsén Knut..... X/Yla HF 9 3701
 Reklamationer..... Lgr TN 9 5338, 9 5339
 TN 9 5340, 9 5341
 Remdahl Sten..... X/UhxC TN 9 1692
 Remp Alarich..... X/lfkC PJ 9 5898
 Remp Renate..... Fap VH36 253
 Renberg Gunnar..... Zek HF 9 9159
 Renner Barbro..... X/Rls HF 9 4450
 Reihlund Ann-Kristin..... T/NaP GF 137
 Renner Pierre..... Dpbl VH36 295
 Renström Åke..... X/Ruf HF 9 3559
 Reppenig Bo..... Txd KK 6788
 Reppen Per..... T/OiB KK 6266
 Reseräkningar..... Pr HF 9 4975
 Resetjänst, Flygresebyrån AB
 Platschef o inter- kontinental resor..... I/RT HF 9 0095
 Europa o Medel- I/RT HF 9 2267
 havsområdet..... I/RT HF 9 3209
 Norden..... I/RT HF 9 4292
 Visumärenden..... I/RT HF 9 4292
 Resetjänst
 Utlämning av biljetter till personal vid HF..... Ir HF 9 3455
 För besök: Se exp tider
 Resellmark Bo..... X/DldC TN 9 1344
 Restaurangkontor
 HF 9 3226, 9 2926
 CL 172
 G..... BO 4147
 KK KK 7141
 PR 9 0640
 TN 9 1670
 ÅL 8558
 Retberg Torsten..... G/Sd BO 4445
 Returer..... Lgr TN 9 5341
 Reutting Rolf..... DptbC HF 9 3879
 Révay Laszlo..... MdmC HF 9 2063
 Revestad Gunda..... Fal VH36 348
 Rex Nils..... Z/Ppd ÅL 8149
 Ribbarp Einar..... Kik KK 6921
 Richardsson Bertil..... X/Pln HF 9 4796
 Richardson Christopher..... G/Xoi BO 4533
 Richardson Per..... Fok VH36 263
 Rickeby Claes..... X/Noa HF 9 3115

Ricknäs Kaija..... Eku TN 9 5283
 Riessen Jörgen..... OnL TN 9 1998
 Rihovsky Ruth..... X/Uhj TN 9 0985
 Riikimäki Henry..... X/CfaC HF 9 9171
 Riikimäki Lena..... Kes KK 6904
 Riise Ebba..... T/NoB GF 175
 Riise Kjell..... X/VkC ST 8772
 Riklund Anders..... X/Brr ST 8763
 Ringenson Frits..... X/AdmC HF 9 4006
 Ringqvist Bengt..... Dpif VH36 190
 Ringqvist Gunnar..... Erd TN 9 5068
 Ringqvist Tommy..... X/MteC TN 9 5777
 Rinman Leif..... Jlm VH32 382
 Rintala Tarja..... T/Nrr GF 111
 Risberg Karin..... X/Yd HF 9 2403
 Risinger Bengt..... X/Oep HF 9 9242
 Risinger Eva..... X/Pbk HF 9 9557
 Ritningskopior
 HF..... X/Cfa HF 9 2530
 T..... JkK 6031
 G..... Gok BO 4123
 Ritningsregistrering
 HF: Se org delen X/Cf
 T: Utl reg för kopian..... Trd KK 6027
 G..... G/Srd BO 4160
 Ritze Liselotte..... X/Os HF 9 3270
 Rizopoulos Achilles..... X/Alg HF 9 4222
 Roald Roger..... DpB, BC HF 9 4029
 Robin Karin..... X/lhv PJ 9 5810
 Rockström Per..... DkU HF 9 3741
 Rodnert Gustav..... G/XbA BO 4225*
 Roës Valeria..... Lob TN 9 5358
 Rogling Hans..... G/Srt BO 4437
 Rojmar Anders..... Ado ÅL 8264
 Rolén Anna..... Kfo KK 6977
 Rolf Kerstin..... Dfe HF 9 3915
 Rolke Lars..... X/Hgl PR 9 0515
 Rolleberg Kjell..... Kmt KK 6496
 Rollenhagen Magnus..... Rga HF 9 5966
 Rolvén Else Marie..... X/Ls HF 9 2071
 Roman Bertil..... X/Hrb PR 9 3063
 Romani Sami..... X/TieC TN 9 3889
 Romare Bengt..... Gi BO 4329
 Romero Miguel..... X/Dgd TN 9 1345
 Rondahl Benita..... X/Cbd PR 9 0551
 Roos Börje..... T/LkpC KK 6821
 Roos Sofi..... V/Bms HF 9 9193
 Rosander Mariana..... Als HF 9 1932
 Rosbacke Bengt..... X/Itp PJ 9 5875
 Rosberg Bengt..... Vt 17 HF 9 2945
 Rosberg Åke..... G/Xfe BO 4861
 Rosborg Börje..... T/Lom KK 6271
 Rosbäck Alf..... X/Imr PJ 9 5883
 Rosbäck Jan..... X/Fnb HF 9 3938
 Roselin Berit..... X/Zkz HF 9 3279
 Rosell Lennart..... X/LveC HF 9 3652
 Rosén Bengt..... X/Vkg HF 9 3709
 Rosén Elisabeth..... T/Es KK 6419
 Rosén Hans..... Oep TN 9 0470
 Rosén Pär-Ola..... X/Hed PR 9 0627

Kortnummer
 CL 0128 GF 0130 VH32 0150 VH36 0151
 Rosén Ulf..... JmC VH32 160
 Rosenberg Agneta..... Mak HF 9 3726
 Rosengren Daisy..... Lhe TN 9 1534
 Rosengren Kristina..... Phr HF 9 5062
 Rosengren Rolf..... Jmt VH32 348
 Rosenhalm Hugo..... X/Thd TN 9 5766
 Rosenkvist Anders..... X/Tie TN 9 3999
 Rosenkvist Maila..... X/Bod ST 8783
 Rosenkvist Per..... X/Hlv PJ 9 5857
 Rossander Bengt-Erik..... G/Srk BO 4123
 Rosström Sven..... FmoC VH36 217
 Rosu Corneliu..... X/Yuf TN 9 1630
 Roth Eva..... X/Zk HF 9 4197
 Rouhemaa Raija..... Ip HF 9 2293
 Roxman Lars-Åke..... X/Aim KK 6184
 Roxnäs Kjell..... X/lhg ÅL 8521
 Roxström Kenneth..... Jde VH32 261
 Ruda Gunila..... Av TN 9 1028
 Rudberg Anders..... HF: SydC HF 9 4258
 Rudberg Karl-Erik..... X/Dld TN 9 1346
 Rudestedt Jan..... MKA BO 4582
 Rudolph Mats..... Z/Ppd ÅL 8013
 Rumsförmedling..... Pkb HF 9 3343
 Rundgren Eric..... X/lpu PJ 9 5891
 Rundkvist Göran..... Z/MbdC ÅL 8033
 Rundkvist Kjell..... KktC KK 6912
 Rundqvist Åke..... Fol VH36 165
 Ruhne Bo..... X/Ode HF 9 9446
 Runeberg Berit..... X/Bof ST 8781
 Runnquist Fredrik..... X/Zg HF 9 4579
 Runsten Mikael..... Ekr TN 9 1879
 Ruokonen Pekka..... X/Rmd HF 9 3228
 Rusch Håkan..... Dpue HF 9 9163
 Rusck Olof..... T/Pdd KK 6092
 Ruth Peter..... Jma VH32 148
 Ruthberg Jan..... Fpm VH36 358
 Romanen Terttu..... X/Cfa HF 9 3856
 Ryberg Dick..... X/NoaC HF 9 4380
 Ryberg Göran..... X/Lvm HF 9 4771
 Ryberg Rune..... G/XapC BO 4311
 Ryberg Ulla-Britt..... Lxyl CL 181
 Rydahl Bengt..... G/FdC BO 4255*
 Rydbeck Kristina..... T/Nri GF 158
 Rydell Marianne..... X/Bog ST 8712
 Rydell Tore..... Z/Seb ÅL 8089
 Rydén Lennart..... DTP HF 9 5005
 Rydén Rolf..... X/ZC HF 9 4651
 Ryderholm Riitta..... Akb ÅL 8394
 Rydin Lars..... G/Ste BO 4425
 Rydman Sven-Adam..... X/Aea HF 9 2839
 Rydman Sven-Adam..... X/Uhl TN 9 5185
 Ryeng Per-Olof..... T/Lkf KK 6619
 Rydman Sigrid..... Tvpt KK 6150
 Rylander Ylva..... Bv HF 9 2200
 Rylin Hjärdis..... Jdk VH32 275
 Rühmann Dieter..... X/Rth HF 9 2855

Rynell Gerd X/YdC
 Ryr Arne G/ArG
 Ryrhö Göteborg EA
 Rytter Alf X/Erg
 Ryttersson Tore T/Pob
 Ryppö Aulikki lvt
 Rådeskog Arne TVpf
 Rådeskog Carin lvt
 Rådeskog Pedro X/Bme
 Råihä Osmo X/lfh
 Rännefors Tore PkC
 Rödin Sven-Erik X/Akd
 Röhr Jan JxpC
 Röhr Eva Rs
 Röhr Werner X/ErfC
 Röisler Kärr T/Lkg
 Röjder Bertil Kik
 Rönn Rune lvd
 Rönnberg Karl-Olov Br
 Rönnblad Sven-Erik EKIC
 Rönnlund Erland X/Hk/C
 Röström Hans X/AegC
 Röström Lennart V/Trk
 Rörvall Jan X/Dye
 Rörvall Lisbeth X/Cta
 Röstlund Erik X/Tgd
 Röström Elisabeth Dpivg

S

Saar Ingvar G/Smf
 Saaristu Valter X/Tdg
 Saarne Ilmar X/DhC
 Saastamoinen Lauri X/Vki
 Saenger Sten-Åke X/Dga
 Saetre Hallstein TVkC
 Sager Elisabeth Phmg
 Sagerstam Hildegard X/lhv
 Saglid Ingrid X/Bko
 Sahi Sivert X/Ama
 Sahién Margo X/Dts
 Sahlin Anders Dpue
 Sahlin Maj T/Nis
 Sahström Gunvor Plv
 Sahström Mona Lxyk
 Sairda Uno Vt 24
 Salino Franco X/Lve
 Sallander Margot
 Restaurangchef ICA HF 9 2926
 Sallstig Attila G/Xfg
 Salminen Maritta X/Zes
 Salminen Marjut X/Bs
 Saine Paul T/Mri
 Salomon Jan T/Lob
 Salomonsson Bengt Jel
 Salomonson Eva X/UdC
 Salotaipale Kirsti Plv
 Samsioe Per-Edward Kkt

Samuelsen Sverre X/Mje
 Samuelsson Anders T/MkeC
 Samuelsson Birgitta Dlp
 Samuelsson Gunnar X/Gtg
 Samuelsson Karl-Erik Vt 04
 Samuelsson Kjell V/BvB
 Samuelsson Nils X/Vkg
 Samuelsson Per V/BdC
 Samuelsson Ragnar X/lsg
 Samuelsen Riita Phm/Hf
 Samuelsson Tage Z/Mbe
 Samuelsson Yvonne Plv
 Samuelsson Åke Z/Pxd
 Sandh Kerstin Js
 Sandahl Håkan X/Fv
 Sandberg Edvin G/Xef
 Sandberg Georg Bu
 Sandberg Gunhild X/Ylr
 Sandberg Kerstin X/Cta
 Sandberg Kjell X/Yc
 Sandberg Ruth Evf
 Sandberg Ulf X/EplC
 Sandell Björn X/Rni
 Sandell Käthel V/Pel
 Sandering Hans T/Nop
 Sandgren Einar Onr
 Sandholm Bo-Erik X/Umf
 Sandin Eric X/Alg
 Sandin Erik T/Mru
 Sandquist Lars-Ebbe Jnc
 Sandquist Lennart Ero
 Sandström Anders X/Hre
 Sandström Bo X/Thd
 Sandström Essi Vt 32
 Sandström Lennart T/Mrd
 Sandström Monica Eda
 Sandström Olof G/Xdi
 Sandström Per-Uno KobC
 Sandström Rainer V/Bvf
 Sandström Sven X/lzaC
 Sandström Victor X/Se
 Sandwall Anders X/Bea
 Sannebrant Lars-Olof T/Lxg
 Santana Carlos Leo
 Santi Renso Kir
 Santunione Gunnel X/Bks
 Sarkany Rudolf X/Hyf
 Sarmiala Raimo X/BpgC
 Sas Andre X/Sue
 Savarin Bengt T/Mke
 Savellius Henrik X/Oa
 Saviharju Jorma X/Ad
 Saviharju Toini X/Yd
 Savoia Olavi X/Th
 Scarisbrick William G/FasC
 Scheffes Henry Dmr
 Scheja Bertil X/Es
 Scherp Margareta Ay
 Schilbach Klaus T/Lob

Schjervum Olav T/Loa
 Schmidt Walter Ade
 Schneider Adalbert X/Adg
 Schoerer Ove DpukC
 von Schoultz Kristler Af
 Schrader Hans-Friedrich Z/SeaC
 Schrader Herbert X/Aib
 Schultz Kerstin Dtbx
 Schultz Runa Kel
 Schumauer Gyöngyi Kre
 Schumecz Ernst AV
 Schütze Wilfried T/Lx
 Schönberger Ilse X/Ces
 Schörling Lennart X/DydC
 Scott Kerstin Lee
 Sebenius Ulf Jlo
 Seblad Nils Dpdt
 Seblad Susanne Ado
 Segelström Arne Z/PebC
 Segerback Leif X/Ukf
 Segerman Henry Dptb
 Segerman Sten X/Lna
 Seidel Manfred X/DIC
 Seidler Louise V/Par
 Seifert Arnold X/lbdC
 Seifert Gisela Lef
 Seijmer Andersson Birgitta Phmg
 Seim Arne Dpuk
 Seim Juri X/Be
 Sekác Vojtech X/Akh
 Selander Kenneth X/Dla
 Selander Pål X/Vga
 Selhagen Leif Kfs
 Selin Hilding LosC
 Selin Lars-Åke X/Se
 Sellgren Bo X/Bkf
 Sellin Alf Jpp
 Sellin Åke T/Olv
 Selling Anne-Liise Vt 15
 Sellström Peter X/Ode
 Sem-Sandberg Sverre Dtk
 Senft Johann Mel
 Seppä Raimo X/Bpm
 Sereander Sten V/PC
 Sernbo Urban X/FgdC
 Setterqvist Sven X/Vga
 Sewallius Bo X/EvtC
 Severin Kerstin X/Yd
 Siberg Johan Dpu
 Sidén Olof G/Fnk
 Sieurin Tomas X/Se
 Sigeman Sven X/Gte
 Sigegsson Birgit lvt
 Siikavaara Roger X/Uhk
 Sikkösi Andras Xu
 Silén Bertil X/DrkC
 Silfvering Ingemar X/AgT
 Silfverling Lars Dfo
 Silins Vitold X/Hyg
 Siljekvist Sture X/AkhC

KK 6173
 ÅL 8467
 HF 9 4751
 HF 9 2259
 HF 9 5296
 ÅL 8101
 HF 9 4363
 HF 9 2801
 KK 6994
 KK 6929
 TN 9 1432
 ÅL 6330
 PR 9 0720
 TN 9 1354
 TN 9 5312
 Vh32 374
 HF 9 2979
 ÅL 8451
 HF 9 4264
 TN 9 9451
 HF 9 3896
 HF 9 3306
 TN 9 1355
 HF 9 3378
 PJ 9 5892
 TN 9 5322
 HF 9 9615
 HF 9 2123
 ST 8817
 HF 9 4584
 TN 9 1356
 ST 8791
 KK 6966
 TN 9 5364
 HF 9 4110
 ST 8847
 Vh32 171
 KK 6272
 HF 9 2715
 HF 9 2881
 HF 9 3956
 HF 9 2237
 ST 8729
 HF 9 4097
 HF 9 3155
 ST 8894
 HF 9 3033
 HF 9 4497
 HF 9 4049
 BO 4451
 HF 9 3205
 Vh 1052
 HF 9 3296
 TN 9 5271
 TN 9 5513
 HF 9 5688
 KK 6140
 HF 9 3425
 PR 9 0659
 HF 9 2185

Kortnummer
 CL 0128 GF 0130 Vh32 0150 Vh36 0151
 Oyc
 Ax
 T/Lkb
 Jgl
 X/Zec
 X/RngC
 X/Ujg
 Tt
 X/Bkf
 Z/Sbb
 X/lzd
 X/EvhC
 Jhc
 X/Mje
 X/Adg
 Ps
 X/Gnf
 Gpm
 Fma
 X/Hrd
 X/Vma
 X/Ctr
 Eku
 X/Hlg
 Dpim
 X/Cfe
 Z/Mbd
 X/Tls
 Dmt
 Xsu
 G/Srv
 X/Ceh
 G/Xfe
 Vt 39
 Fmb
 X/AlmC
 X/Os
 Zek
 PR 9 0674
 X/Hyd
 X/Akb
 G/Avo
 Phm
 P/Rc
 X/Cbh
 X/LAb
 T/End
 Vt 80
 T/Lxr
 X/IMhd
 X/Plg
 T/Nfm

TN 9 1937
 ÅL 8594
 KK 6671
 Vh32 317
 HF 9 4587
 HF 9 4199
 TN 9 1992
 KK 6017
 ST 8844
 ÅL 8073
 ÅL 8582
 HF 9 4611
 Vh32 362
 TN 9 1702
 HF 9 3472
 HF 9 4820
 HF 9 5672
 BO 4785
 Vh36 215
 PR 9 0546
 ST 8952
 HF 9 2532
 TN 9 1889
 ÅL 8521
 031-67 1000
 MÖ kortnr 0139
 HF 9 2156
 ÅL 8032
 TN 9 4722
 HF 9 3053
 TN 9 1891
 BO 4553
 PR 9 3873
 BO 4267
 HF 9 3334
 Vh36 213
 TN 9 1252
 HF 9 9538
 HF 9 2660
 PR 9 0674
 HF 9 4469
 BO 5165
 HF 9 2220
 HF 9 2083
 HF 9 5018
 PR 9 0556
 HF 9 3305
 KK 6449
 HF 9 3724
 KK 6488
 TN 9 5217
 HF 9 4569
 GF 153

T

U

V

Sjölund Jan	X/Ukf	TN 94874	Sköld Lars	Dj	HF 94488	Stellan Jan	AuC	TN 95522	Kortnummer			
Sjölund Lars-Erik	X/BmbC	ST 8669	Sköld Per	X/Tek	TN 91050	Steen Solveig	Pir	HF 95062	CL 0128	GF 0130	VH32 0150	VH36 0151
Sjöman Edvin	Vt 37	HF 93945	Sköldin Peter	X/Hke	PR 90613	Stenbacka Lisbeth	TvPt	KK 6113				
Sjöman Ole	X/BmbC	ST 8669	Smedjebacka Carita	X/Dd	TN 91360	Stenberg Jan	JD	HF 93582				
Sjödin Thomas	X/Aid	HF 94078	Smekal Heinz	X/Zg	HF 92176	Stenberg John	TvPt	KK 6153				
Sjösten Ella	TvPk	KK 6316	Smith Alan	AtxC	ÅL 8327	Stenberg Oscar	X/LaU	HF 92149	Ström Carl-Henrik	DfE	HF 92445	
Sjöstedt Jan	Ay	TN 95564	Smith Björn	Klr	KK 6860	Stenbeck Helen	X/Yg	HF 94195	Ström Göran	X/Vkg	HF 93709	
Sjöstedt Maj-Britt	Dcus	08-282860	Smith Ola	X/Mrp	TN 91750	Stenbeck Helen	X/Yg	HF 94195	Ström Hans	X/Mhd	TN 95417	
	SKV	kortnr 0165	Smolowicz Teofil	V/Bte	HF 93107	Stenfelt Karl-Gösta	Iva	HF 92466	Ström Jan-Erik	X/Vto	ST 8601	
Sjöstedt Per-Olof	X/Dmt	TN 91357	Snellman Hans	X/Dla	TN 91361	Stengård Lennart	X/Cer	PR 90597	Ström Johan	Ado	ÅL 8284	
Sjöstrand Björn	X/GdkC	HF 94480	Snorring Börje	G/Fnb	BO 4563	Stenholm Lennart	V/Trk	BO 4763	Ström Madeleine	Pir	HF 95021	
Sjöstrand Eric	X/RnfC	HF 94252	Soininen Irnell	X/Bhs	0150-13320	Stenqvist Kjell	Gpm	BO 4137	Ström Melker	X/Bre	ST 8809	
Sjöstrand Torgny	X/Erg	HF 94671		KH kortnr 0137	Stenman Bo	X/Mhz	TN 95168	Ström Montserrat	T/Trb	KK 6071		
Sjöström Gert	X/Tke	TN 94010	Solander Ann-Sofie	V/Pas	HF 92482	Stenman Jan-Erik	Z/Pas	HF 99573	Ström Ragnar	X/fh	HF 93939	
Sjöström Rune	Dpub	HF 93657	Solberg Kjell	X/Dd/C	TN 91362	Stenon Leif	Krf	KK 6956	Ström Rut	X/Bof	ST 8768	
Sjöström Tage	Dphv	HF 94053	Sohlman Jan-Åke	X/Vtg	ST 8877	Stenvall Johannes	TvKs	KK 6308	Ström Sune	X/lsg	031-119830	
Skaf Wadil	X/Odb	HF 93223	Sols Lars	X/Tgd	TN 95075	Stenvall Klas	X/Fve	HF 92105		Kortnr 0170		
Skagerborg Rolf	Xp	HF 93541	Sommanson Peter	G/Are	BO 4945	Sterner Eric	X/Akt	HF 93499	Strömberg Arne	lvd	TN 95219	
Skarp Gösta	AvK	TN 95543,	Sonde Bengt	G/FaC	BO 4252*	Sten Johannes	X/Dxa	TN 91364	Strömberg Bengt	KrFC	KK 6952	
		HF 99208	Sonderwal Harry	X/Nou	HF 92074	Stigell Göran	G/Aru	BO 4325	Strömberg Herta	Jfs	VH32 194	
Skarvall Jan	X/Tef	TN 91050	Sone Karl-Axel	X/MtC	TN 94194	Stillval Thommy	Gpo	BO 4313	Strömberg Peter	X/Mkg	TN 91783	
Skarve Ingvar	DroC	HF 94021	Sonek Alex	X/MtC	TN 94194	Stjernqvist Ann	Lee	TN 95348	Strömberg Rolf	X/Rxx	HF 92170	
Skatt Reine	X/lmkC	PJ 91919	Sonek Alex	X/MtC	TN 94194	Stjärnkvist Barbro	X/Noa	HF 94064	Strömberg Rune	X/Cep	PR 99459	
Skattekontor	Plb	HF 93550	Sonkeri Paula	X/Yd	HF 94467	Stjernqvist Mary	Lee	TN 95314	Strömberg Åke	X/Akb	HF 93127	
Skedinger Lars	X/TdhC	TN 95409	Sotin Eivor	Jmd	VH32 185	Stjernlöf Bo	T/Lxo	KK 6718	Strömberg Carl-Axel	G/ArE	BO 4104*	
Skedung Göran	X/Ukrm	TN 95152	de Sousa Carlos	G/Xvd	BO 4865	Stohr Karin	G/Xvd	BO 4801	Strömgren Beatrice	G/Strd	BO 4160	
Skeppström Marit	GeeC	BO 4128	Sparr Jan-Erik	X/Rlm	HF 92733	Stojnic Mileva	Vt 17	HF 93313	Strömgren Lennart	G/Fdn	BO 4484	
Skeri Hans	Z/Peb	HF 94331	Sparr Steve	X/HedC	PR 90641	Stolt Ingmar	Mgf	BO 4554	Strömquist Elisabeth	Lxdk	TN 95375	
Skjener Vladimir	T/Pdd	KK 6075	Sparrskog Christer	X/TtmC	TN 94085	Stoltz Ruth	Tvpp	KK 6327	Strömquist Olle	AtmC	ÅL 8324	
de Sousa Carlos	G/Xvd	BO 4865	Sparrin Per	PC	HF 93838	Storlund Erling	TU	KK 6456	Strömstedt Jan Olof	X/Lna	HF 92656	
Skog Bo	G/Xod	BO 4748	Spedilion	Le	TN 95303	Storm Dick	V/Bm	HF 99238	Strömstedt Jan-Olof	X/ltx	PJ 99104	
Skog Ebba	Plr	HF 95021	Spigel Sam	X/GnfC	HF 92907	Storm Simon	X/Ail	HF 94366	Stunke Lennart	Ill	HF 92164*	
Skog Erik	IC	HF 92925	Sporre Bengt	X/Lt	HF 92437	Strajnar Alojz	TvB	KK 6287	Stureson Harald	X/Rul	HF 95689	
Skog Eskil	X/AedC	HF 93491	Spur Sam	X/Mje	TN 91726	Straka Ernst	X/MhgC	TN 93229	Sturfält Anders	X/Bhr	0150-13320	
Skog Ingrid	Dfs	HF 93941	Spuller Göran	X/Th	TN 95159	Strand Hans-Åke	T/Npn	GF 191		KH kortnr 0137		
Skog Mona	T/Pod	KK 6476	Spång Eva	X/Yus	TN 95048	Strand Margareta	Gi	BO 4219	Styf Lars-Erik	Bv	HF 92200	
Skog Tommy	X/TudC	TN 95126	Spång Ove	MelC	HF 92459	Strandberg Bruno	X/Yfa	HF 93634	Ståhl Björn	Mkl	BO 4581	
Skogberg Robert	X/Dk	TN 91359	Spångberg Barbro	X/CbdC	PR 90552	Strandberg Folke	G/Xd	BO 5144	Ståhl Inge-Britt	X/Aea	HF 94502	
Skoghäll Peter	X/Uke	TN 92646	Spångberg Börje	X/Hyf	PR 90691	Strandberg Kjell	X/SueC	HF 93016	Stål Jan	V/Bvk	HF 92475	
Skogil Fred	X/Mte	TN 95567	Spångberg Gustav	JY	VH32 387	Strandberg Lars	X/Yup	TN 95176	Stål Lars	Dpe	HF 94054	
Skoglund Gunhild	X/Bed	ST 8869	Spångberg Karl-Erik	V/TyC	HF 94807	Strandberg Torsten	Iku	HF 95959	Ståhl Torbjörn	X/dxgC	TN 91367	
Skoglund Karin	Ter	KK 6295	Stång Åke	Lgr	TN 95339	Strandell Britt	X/Mhg	TN 95130	Ståhlberg Hans	JpexC	VH32 228	
Skoglund Karl-Gustav	X/Cfr	HF 93388	Stadigh Lars	AxC	ÅL 8597	Strandgren Wivan	X/lk	PJ 95841	Stålhavmar Bertil	Gpr	BO 4956	
Skoglund Lily	Z/Sba	ÅL 8074	Stadler Tom	X/VtG	ST 8611	Strandlund Rolf	X/HfC	PJ 95897	Stålvant Kjell	Vt 16	HF 94516	
Skogman Lilly	V/Pxd	HF 94881	Stadwall Sven-Olof	Fal	VH36 247	Strandman Sven-Olof	Ivg	ÅL 8408	Stålvant Lennart	Dpkac	HF 92560	
Skogsberg Per	X/Rnd	HF 94472	Staflund Anita	Lee	TN 95348	Stranneborn Lennart	Vt 17	HF 92605	Städning			
Skogsholm Wilhelm	T/Mru	KK 6727	Staf Rune	IgaC	HF 94466	Stranneby Gun	Dep	HF 92878	HF kontoret			
Skorka Gerson	X/Hrb	PR 90528	Staffas Fritz	ED	HF 93426	Stranninge Folke	Drl	HF 94989	kl 14.00-16.00	Brk	HF 93508	
Skubic Jabez	X/Sud	HF 92545	Stafström Vera	V/Pad	HF 92430	Strid Folke	T/Nra	GF 166	HF verkstaden	Vt 17	HF 93788	
Skugge Bengt	X/Mt	TN 91818	Stahl Hjalmar	V/Bvb	HF 92470	Strid Paul	AdmC	ÅL 8473	TN kl 9.00-9.30			
Skybäck Sixten	X/Ya	HF 92103	Stahl Kerstin	Pir	HF 91848	Stridsberg Birgitta	Phzm	ÅL 8556	13.00-13.30	Brv	TN 95299	
Skyddsingenjörer:			Stake Robert	G/Akl	BO 4593	Strigard William	X/Tek	TN 92909	Stöög Hans	G/Xfl	BO 4866	
Se Phi org delen			Stanley Bo	G/Xfd	BO 4755	Strickert Eric	KomC	KK 6961	Subasi Helena	Dtb	HF 99212	
Skyhammar Sven	Mdf	HF 93202	Stark Birgit	Lok	TN 95367	Strindlund Arne	X/DF	TN 91365	Subenko Agneta	Ekl	TN 91877	
Skyllberg Rune	X/DdC	TN 91358	Starck Ulla	X/Bps	ST 8721	Strobl Richard	X/Fve	HF 93275	Subenko Sergej	Tt	KK 6013	
Skyrme Ulla	Gpo	BO 4374	Starnberg Lars	Au	TN 95542	Strokirk Carl	X/Yxu	HF 93830	Sukup Jarmila	X/Tke	TN 95125	
Skårdin Olof	Dpuf	HF 95720	Stauffner Sven	G/Arg	BO 4324	Stråle Sven	X/Mje	TN 91710	Sund Hans	UD	HF 94566	
Skölen Per	X/OepC	HF 94565	Stefansson Stig	Ax	ÅL 8536	Stråfröns Michael	X/Vu	ST 8946	Sundberg Bernt	Z/SdaC	ÅL 8080	
Sköld Annika	G/Fnb	BO 4528	Steffenburg Olav	X/leC	PJ 95850	Stråhlin Gunnar	X/Tid	TN 93818	Sundberg Clas	X/lss	ÅL 8565	
Sköld Ingela	Trb	KK 6056	Steimar Gösta	G/Smk	BO 4181*	Strååt Kurt	JKA	VH32 175	Sundberg Gertrud	Drk	HF 99532	
			Stein Arne	DO	HF 93685	Ström Börje	X/Mjf	TN 90988	Sundberg Gordon	X/lzm	ÅL 8566	

Sundberg Inga-Britt	Lok	TN 95479	Svedberg Bert	V/Bvb	HF 94518
Sundberg John	X/Udb	TN 95755	Svedberg Björn	VD	HF 94180
Sundberg Karl-Erik	X/Gx	HF 94253	Svedelius Ingrid	T/Olb	KK 6262
Sundberg Kjell	T/Lkf	KK 6677	Svedjebratt Arvo	X/Tfp	TN 95440
Sundberg Maj-Britt	Git	BO 4897	Svedlund Håkan	X/Rfd	HF 93001
Sundblad Dabne	Dtbk	HF 94561	Sweitz Gunilla	HF 93254	HF 93254
Sundblad Sven	X/Dxg	TN 91368	Svenborn Monica	Phzm	ÅL 8556
Sundblad Yngve	X/TfGc	TN 91073	Svenle Ingemar	X/SufC	HF 94289
Sundelin Ruth	X/Yld	HF 93721	Svenlén Iris	X/Cfa	HF 93856
Sundell Monica	Dpivg	VH36 376	Svenman Peder	X/Tef	HF 92323
Sundell Thomas	X/TKg	TN 91588	Svennerholm Jan	X/Dk	TN 91369
Sundelöf Göran	X/UC	TN 94904	Svensningsson Ingemar	X/Gnh	HF 94550
Sundelöf Maria	Hs	HF 93273	Svensningsson Sonja	Z/As	HF 92612
Sundhe Rune	T/Mru	KK 6730	Svenselius Agneta	Dpim	031-67 1000
Sundin Greta	EdrC	TN 91867			MÖ kortnr 0139
Sundin Jan	Vks	HF 93542	Svensson Alfred	Dfl	HF 93658
Sundin Ragnar	V/Bm	HF 92658	Svensson Anders	Dpib	VH36 297
Sundqvist Bo	X/Mte	TN 95023	Svensson Anders	X/Tfb	TN 91085
Sundqvist Guy	X/YudC	TN 95123	Svensson Anette	lvb	HF 93331
Sundkvist John	X/Ymf	HF 94356	Svensson Anette	G/Stl	BO 4365
Sundqvist Lars	Xr	HF 94086	Svensson Bengt	Z/StdC	ÅL 8063
Sundqvist Sonja	X/Mhe	TN 91792	Svensson Bertil	X/BpmC	ST 8734
Sundquist Tabitha	Ved	HF 92847	Svensson Bertil	Jpp	VH32 182
Sundqvist Thord	X/Hkf	PR 90573	Svensson Bertil	X/RmgC	HF 92337
Sundling Bengt	X/Vga	ST 8711	Svensson Birger	KKc	KK 6863
Sundman Nils	Atr	ÅL 8332	Svensson Björn	Rgr	HF 92772
Sundström Bertil	Bu	HF 93645*	Svensson Bo	Vi 27	HF 93381
Sundström Björn	X/Pd	HF 92028	Svensson Bo	X/Hpl	PR 94088
Sundström Lars	X/Hed	PR 90479	Svensson Britt-Marie	X/Uap	TN 90857
Sundström Roland	G/Fdn	BO 4841	Svensson Carl-Magnus	X/Mtd	TN 90957
Sundström Sigrid	X/TPa	TN 91795	Svensson Gunnar	V/Ba	HF 92391
Sundvall Karl-Erik	Jgb	VH32 363	Svensson Gunvor	lkt	HF 93429
Sundvik Dorotea	Plt	HF 94546	Svensson Göran	X/TdC	TN 95401
Sunesson Kenneth	X/Hrb	PR 90529	Svensson Gösta	X/BoDc	ST 8830
Surve Hilja	I/RT	HF 93209	Svensson Hans-Erik	X/Oef	HF 94154
Susi Otto	X/OblC	HF 92906	Svensson Hasse	T/Ox	KK 6305
Suvijärvi Anita	Z/Mpa	ÅL 8043	Svensson Henrik	X/Thm	TN 90998
Svading Lars	X/Rul	HF 95665	Svensson Inga	Evk	TN 91827
Svädängs Erik	VkpC	HF 93393	Svensson Ingalill	X/Uhs	TN 95644
Svalholm Christina	Ado	ÅL 8467	Svensson Jan	TxpC	KK 6166
Swahn Dennis	V/PxeC	HF 94836	Svensson Jörgen	mkmC	ÅL 8028
Swahn Hans	X/Px	HF 95771	Svensson Katarina	X/Epu	HF 92925
Swahn Ingvar	Drs	HF 92318	Svensson Kenneth	X/BkfC	ST 8853
Swahn Margareta	G/Fs	BO 4880	Svensson Krister	X/Rfd	HF 93049
Swahn Pirjo	Phm	HF 92975	Svensson Lars	AdfC	ÅL 8481
Svanberg Leif	X/UJ	HF 91732	Svensson Lars-Erik	X/Thm	TN 91071
Svanberg Peter	X/Mkf	TN 91966	Svensson Leif	X/Aef	HF 94580
Svanborg John	X/Pln	HF 94890	Svensson Margareta	Lxyh	CL 182
Svanbäck Rune	X/ErF	HF 93670	Svensson Mats	X/Rld	HF 92921
Svandal Ulf	X/Bkf	ST 8850	Svensson Milly	Loa	TN 95355
Svanfeldt Hans	Ahk	ÅL 8357	Svensson Monika	X/Fgb	HF 92183
Svanfeldt Per	Atl	ÅL 8335	Svensson Nils	KD	HF 92818
Svangren Inga	X/Bof	ST 8674	Svensson Olle	X/Otg	HF 93735
Svanström Hilding	G/Srd	BO 4310	Svensson Per-Olov	X/VkeC	ST 8906
Svanström Jan	T/Gi	KK 6324	Svensson Ronny	X/Brr	ST 8767
Svanström Kerstin	X/As	HF 93618	Svensson Ronny	Ado	ÅL 8284
Svanesson Per	Vi 607	BO 4766	Svensson Sigvard	X/lea	PJ 90711
Svanstäter Gunnar	X/Mtd	TN 91686	Svensson Sonia	Akb	ÅL 8419
Svärtjö Krister	X/Heg	PR 90644	Svensson Staffan	X/Vto	ST 8616
Svebeck Börje	X/Tfg	TN 95442	Svensson Sten	X/Mkf	TN 91728

Svensson Stig	Dpima	031-27 5000
Svensson Sven	Az	TN 90088
Svensson Sven	Vi 16	HF 94616
Svensson Sven	Z/Pxb	HF 92419
Svensson Sven-Rune	BaC	HF 93392
Svensson Sven Ryd	T/Lkd	KK 6691
Svensson Svenåke	T/Lkf	KK 6493
Svensson Thomas	X/Mhz	TN 95169
Svensson Torsten	TVks	KK 6308
Svensson Torsten	X/Ofd	HF 92626
Svensson Ulf	JelC	VH32 345
Svensson Åke	XSk	TN 94333
Svenstam Ingemar	X/Rni	HF 95697
Sverup Jan	X/Mrhc	TN 91814
Svärth Bertil	V/ParC	HF 92674
Svärd Carlric	X/lbk	PJ 95646
Svärd Marianne	Evf	TN 91887
Sydegård Lars-Gunnar	MkC	BO 4510
Sydång Britt	Jts	VH32 383
Symann Haas Jürgen	X/Sdg	HF 93024
Sys Aina	Ekl	TN 91971
Szatek Andrzej	T/Mxe	KK 6716
Szemere Fredrik	DlPa	HF 93819
Säkinen Percy	Jmd	VH32 276
Sällbert Karin	lvt	HF 92307
Särne Gunnar	V/PeC	HF 93348
Särnefält Lars-Eric	T/NrC	GF 178
Särnquist Johan	X/Dmd	TN 91371
Säthersten Anders	EvA	TN 90869
Säwenmyr Roland	Z/Sba	ÅL 8008
Sävqvist Christina	Gee	BO 4777
Sävström Bernd	X/AgT	HF 94280
Sääf Jonny	X/TKf	TN 91079
Söderbaum Henrik	X/Gx	HF 93054
Söderberg Alex	X/Vmb	ST 8953
Söderberg Alice	X/Brp	ST 8769
Söderberg Arnold	X/Sub	HF 94207
Söderberg Bert R.	Dpl	VH36 240
Söderberg Björn-Stärke	X/Cer	PR 99464
Söderberg Håkan	X/Brd	ST 8862
Söderberg Kaj	T/Ell	KK 6373
Söderberg Lennart	X/SudC	HF 93009
Söderberg Marie-Louise	Lel	TN 91028
Söderberg Mats	TVki	KK 6270
Söderberg Runo	Ex	TN 91835
Söderberg Sten	G/Xbk	BO 4409
Söderberg Åke	FpmC	VH36 228
Söderblom Hans	Fmk	VH36 356
Söderblom Ulla-Britt	X/Zer	HF 94490
Söderblom Arne	X/Mhe	TN 91127
Södergren Arne	X/Brv	ST 8755
Södergren Gull	X/Cfr	HF 92193
Söderholm Kjell-Åke	Jn	VH32 242
Söderholm Svante	Vtpt	KK 6533
Söderqvist Bengt	X/Vtk	ST 8602
Söderqvist Christina	V/Bas	HF 94979
Söderqvist Eva	Mkg	BO 4577
Söderqvist Per	Z/SbaC	ÅL 8008
Söderqvist Stig	T/NpC	GF 145

Kortnummer			
CL 0128	GF 0130	VH32 0150	VH36 0151
Söderling Anders	X/Udb	TN 90881	
Söderlund Alf	X/Mhb	TN 93224	
Söderlund Barbro	T/Gis	KK 6315	
Söderlund Marianna	I/RT	HF 92267	
Söderlund Roland	X/Hea	PR 90611	
Söderlund Sten	X/Alv	HF 92995	
Söderman Marie	Pa	HF 93335	
Söderman Sture	X/lze	ÅL 8569	
Södermark Ulf	G/Xbn	BO 4942	
Söderstedt Elsie	X/Clk	HF 93208	
Söderström Christer	X/Fg	HF 92997	
Söderström Hans	Jlm	VH32 141	
Söderström Håkan	X/Tdg	TN 95092	
Söderström Inger	X/Clk	HF 93208	
Söderström Margareta	Ekl	TN 91971	
Söderström Rune	Jde	VH32 132	
Sölvemark Sten	T/Olbc	KK 6260	
Sör Karl-Erik	Vt 30, 60	HF 92776*	
Sörefelt John	Jhi	VH32 280	
Sörell Evy	Mel	HF 94443	
Sörme Kjell	X/SC	HF 95666	

T		
T-bladet, redaktion	T/Gfr	KK 6377
Tabet Karim	Vt 02M	HF 92730
	Vt 27	HF 93935
	V/Ba	HF 94116
Tael Jüri	T/LkgC	KK 6755
Tafford Kjartan	X/lk	PJ 95852
Tallicher Lilian	T/Npn	GF 233
Talroth Ivan	X/NmxC	HF 92630
Talstrand Rakei	X/Pdb	HF 93267
Talonpoika Salla	Vi 17	HF 92717
Tapani Lennart	G/XedC	BO 4819
Targama Håkan	G/Xd	BO 5145
Tarle Henry	X/Db	TN 91372
Taxén Inga-Brit	G/Fas	BO 4827
Taxén Lars	T/Ld	KK 6839
Tefke Ann	Plr	HF 95062
Tegman Sigurd	X/BkaC	ST 8628
Telefaxcentral	lvt	HF 93301
Telefonväxlar	HF, KK, PJ, ST, TN,	
	lkiCHF 93252, 93429	
	08-197803	
ÅL	lkt	GF 218
VH32	lkt	VH32 170
VH36	lkt	VH36 244
CL	Git	BO 4000
BO	Clv	CL 110
Telestad Ketty	Dphs	HF 92912
Telestad Åke	Z/Mbe	ÅL 8022
Telecentral	ltx	HF 92517, 93097

Tenenbaum Kamila	X/Agt	HF 9 9596	Thyselius Per-Olof	Dtx	HF 9 1374
Tengberg Nils	DB	HF 9 3153	Thysk Rune	Dtg	HF 9 2570
Teo Ingrid	X/Iik	PJ 9 2845	Thölin Sören	G/Xbb	BO 4454
Terlegård Mait	X/Uds	TN 9 5182	Thörnberg Gösta	TV/Vt 744	KK 6369
Tervo Erkki	X/Ihn	HF 9 5628	Thörnberg Inez	TV/Vt 740	KK 6342
Tevemärk Leif	X/Ihg	ÄL 8521	Thörner Jan	X/Ukf	TN 9 4121
Tezel Kemal	X/Cfa	HF 9 3856	Tiala Taito	Vt 08	CL 167
Tham Richard	X/Ted	TN 9 5406	Tidehorn Gösta	X/Rll	HF 9 3291
Thames Gösta	G/AA	BO 4122*	Tidestam Roland	X/BPc	ST 8724
Thand Stig-Arne	Z/Sed	ÄL 8087	Tigerman Branko	Txx	KK 6191
Thanger Hans	X/FgC	HF 9 2485*	Tigerman Davor	X/Ddg	TN 9 1375
Thelander Leif	X/Mjp	TN 9 1707	Tiilikainen Wiljo	Kom	KK 6934
Themné Nils-Göran	X/Yum	HF 9 3457	Tiitinen Marja-Leena	Lok	TN 9 5368
Thenstedt Lennart	X/Iga	PJ 9 5648	Tillander Christer	X/Tih	TN 9 1092
Theobald Herman	X/AikC	HF 9 3602	Tillberg Laila	Oyb	TN 9 5136
Theorin Bert	X/Tgb	TN 9 5132	Tillgren Anders	X/Irb	PJ 9 5866
Theorin Britta	Z/As	HF 9 3458	Tillhögregister	Akm	TN 9 1635
Thernsjö Lars	X/Thm	TN 9 1070	Tilling Lennart	X/Yuf	TN 9 4055
Thernström Anna-Maria	G/Aru	BO 4326	Tillquist Erik	T/Oiv	KK 6261
Thernström Jan	G/Fga	BO 4547	Tillman Lena	X/Mts	TN 9 5150
Thoklev Ernst	X/Oek	HF 9 3883	Tillman Torsten	Vt 02M	HF 9 3360
Tholander Harriet	Aid	TN 9 5137	Tilly Sven	X/Ipu	PJ 9 5840
Thollander Ellen	X/Yld	HF 9 3987	Timgren Stefan	V/Pe	HF 9 3567
Thomson Åke	X/Alm	TN 9 1243	Titz Björn	Dpka	HF 9 3141
Thor Sigge	IIA	HF 9 3314*	Twestam Dan-Erik	X/Tih	TN 9 4004
Thorbard Anders	X/Mtd	TN 9 1812	Tjällén Rolf	X/Vpp	ST 8939
Thorén Carin	X/Mxp	TN 9 1803	Tobelson Erik	Au	TN 9 1816
Thorén Sven-Erik	T/Mrv	KK 6122	Tofeldt Björn	Ob	TN 9 5584
Thorgren Bert	V/Pxmc	HF 9 2695	Tofeldt Geiljan	X/Rms	HF 9 2166
Thorselius Gunilla	X/Es	HF 9 2087	Toivonen Eero	X/Evh	HF 9 3283
Thorsell Greta	Tvpp	KK 6111	Tollesson Leif	X/Igbc	PJ 9 5870
Thorsell Hans	G/Xod	BO 4797	Tollat Gunnar	UfdC	VH36 117
Thorsell Karin	Vt 07	HF 9 2707	Thunnan Taito	X/Mje	TN 9 1710
Thorsén Jari	X/Rlg	HF 9 5783	Tomesch Jan	Juf	VH32 279
Thorsson Nils-Olof	X/Dmb	TN 9 1373	Toorell Christer	X/Tef	TN 9 1687
Thorsson Ulla	T/Nf	GF 179	Torell Jan	X/Fvn	HF 9 2968
Thott Henrik	G/Fg	BO 4549	Torgilsson Margit	X/Hed	PR 9 0624
Thudin Claes-Åke	X/Gne	HF 9 3884	Torhage Erik	X/Mxz	TN 9 5383
Thulin Peter	Ado	ÄL 8264	Torkelsson Kjell	X/TeDc	TN 9 4267
Thunander Göran	G/Xfd	BO 4946	Tornberg Viola	Fol	VH36 255
Thunberg Berndt	Dpie	VH36 315	Torstendahl Seved	X/Tdg	TN 9 4909
Thunberg Björn	X/Hya	PR 9 0678	Torstensson Bruno	Dcupt	08-28 2860
Thunberg Gun	Tvpk	KK 6664			SKV kortnr 0165
Thunberg Gunilla	X/Uj	TN 9 5615	Torstensson Hennig	Btv	BO 4170
Thunberg Thore	X/EpC	HF 9 4420	Torstensson Lennart	X/Aik	HF 9 5983
Thunborg Ingvar	Jdb	VH32 296	Touray May	G/Srs	BO 4574
Thune Ulf	X/SdfC	HF 9 3131	Tranhammar Börje	Dbk	HF 9 2336
Thunell Bo	X/Vke	ST 8909	Transmission News,		
Thunell Maud	Lxdk	TN 9 5374	redaktion	Ttr	KK 6378
Thunqvist Johnny	Kfl	KK 7154	Transmissionsdivisionens		
Thunman Per	Au	HF 9 9103	utställning	Ttr	KK 6380
Thurelius Britt	Ek	TN 9 3072	bokning av utställning		KK 6377
Thurenius Åke	X/Akbc	HF 9 2523	Transporter, beställning:		
Thureson Barbro	Fs	VH36 191	HF internt	Vt 24	HF 9 2724
Thureson Lars-Göran	X/Sm	HF 9 9278	TN internt	F 789	TN 9 5120
Thuringer Annell	X/Tgd	TN 9 1044	HF o TN externt	Vt 25	HF 9 4250
Thuringer Staffan	X/Rud	HF 9 4354			HF 9 2755
Thurn Bengt	Tvpk	KK 6135	Trapp Jockum	X/Mhf	TN 9 5151
Thylin Gunvor	Erl	TN 9 1548	Treffner Arvo	X/Sdb	HF 9 3791
Thyrén Signhild	Pit	HF 9 3837	Treberg Herman	V/PepC	HF 9 0057

Trennebo Alf	X/Etb	HF 9 4794
Tretvoll Egil	X/Vtg	ST 8617
Trevid Majla-Liisa	Lef	TN 9 5307
Trolli Björn	X/SDc	HF 9 3028
Trollin Agneta	X/Sds	HF 9 4092
Trulsson Carl	T/MruC	KK 6742
Trulsson Paul	X/TDg	TN 9 5411
Trunk Helmut	Jdb	VH32 295
Trygg Gudrun	Gpm	BO 4215
Trygg Ture	X/Gta	VH 1047
Trycksaksliager (reklamavd)	Ri	HF 9 2556
Tråff Ingvar	X/TeIC	TN 9 4934
Träskelin Tor	Vt 603	BO 4753
Tsappos Georgios	TVpp	KK 6655
Tufvesson Gunilla	Dfa	HF 9 2885
Tunberg Bengt	X/Bp	ST 8705
Tunedal Sixten	PIC	HF 9 3905
Turbilar (post)	Ivt	HF 9 3296, 9 4786
Turenich Halina	X/Mrp	TN 9 1738
Turtiainen Maarit	X/Sys	HF 9 4776
Tuttunen Lauritz	X/UhjC	TN 9 5754
Tüll Jetter	Tvks	KK 6174
Tynander Lennart	Kf	KK 7157
Tyrberg Lennart	X/Mkh	TN 9 5224
Tyrevall Gunilla	Jba	VH32 179
Tysander Anders	Zep	HF 9 4030
Tysking Gösta	X/Bke	ST 8649
Tyssling Ingrid	Evf	TN 9 2036
Töpffer Anders	X/IgC	PJ 9 9168
Törnberg Birgit	X/Tgs	TN 9 1972
Törnblom Bertil	X/TKg	TN 9 4907
Törnell Jan	X/DxaC	TN 9 1376
Törner-Joséus Gunborg	Lok	TN 9 5367
Törnqvist Anna-Britta	X/Lab	HF 9 4769
Törnqvist Bengt	X/DgaC	TN 9 1377
Törnqvist Birgitta	V/Pas	HF 9 2852
Törnqvist Hans-Arne	X/Rng	HF 9 4752
Törnkvist Helmer	X/Mko	TN 9 5631
Törnqvist Mary	Dip	HF 9 3817
Thörnqvist Mona	I/Rt	HF 9 4292
Thörnqvist Stefan	X/Rik	HF 9 5782
Törnkvist Torsten	Jed	VH32 390
Törnström Johan	X/Ude	TN 9 0979
Töyrä Ulf	Z/Sed	ÄL 8086

Kortnummer			
CL 0128	GF 0130	VH32 0150	VH36 0151

U

Udden Per	Dfa	HF 9 3712
Udden Bertil	X/GtC	VH 1043
af Uggias Catharina	Ra	HF 9 9547
af Uggias Gösta	EU	TN 9 3835
Ulander Olof	G/Xbc	BO 4117*
Ulander Hans-Erik	X/BkbC	ST 8663
Uhlenmann Hans	Z/Sc	ÄL 8086
Ulvenes Karl-Erik	G/Fdf	BO 4319
Ulin Britt	Ba	HF 9 4557
Ulin Carl-Gustav	Tvb	KK 6109
Ullemar Viveca	X/Bef	ST 8820
Ullenius Elvi	Ivk	KK 7177
Ullerdal Kurt	EkrC	TN 9 1872
Ullersten Berndt	Dpht	HF 9 3085
Ullman Alf	X/Hgm	PR 9 0526
Ullmark Bele	Rgr	HF 9 2772
Ullin Inga	Akb	ÄL 8419
Ullvik Lars	X/Ixr	PJ 9 9375
Ulriksson Hans	X/Ihn	HF 9 5628
Ulveland Stefan	G/Xef	BO 4944
Ulvesjö Olof	Bu 01	HF 9 4701*
Unander Ellen	G/Xap	BO 4406
Undin Hans	V/Pxa	HF 9 2943
Unger Gösta	Iv	ST 8716
Unnerstad Ingmar	Iku	HF 9 9155
Uppdragsräkning: Se org delen Deik		
Ursell Eivor	Lgr	TN 9 5340
Utbildning		
Sekretariat	Dkts	TN 9 1959
Lokalbeställning	Iv	TN 9 5266
Språktutbildning	Dktl	TN 9 5065
Utterborn Ceylon	T/Mke	KK 6689

V W

Vácha Lubos	Mdg	BO 4584
Wadfeldt Sune	V/Bte	HF 9 0056
Wadhom Margaret	Dips	HF 9 3632
Wadstein Erik	Ivt	HF 9 2276
Waernlund Kerstin	X/Pbe	HF 9 9558
Waernlund Svea	Ektr	TN 9 3692
Waernlund Åke	Ek	TN 9 1577
Waernuff Bengt	JeC	VH32 350
Wagner Erwin	Difu	HF 9 2209
Wagner Josef	TVpt	KK 6535
Wagner Karin	DfIs	HF 9 4530
Vago Frans	KmsC	KK 6886
Vaher Ilmar	G/Xab	BO 5109
Wahl Sien	X/Ad	HF 9 2149
Wahl Sune	X/Aed	HF 9 4263
Wahlberg Göran	X/Dr	TN 9 1378
Wahlberg Haidi	Phms	HF 9 2829
Wahlberg Nils-Erik	Xu	TN 9 5033
Wahlberg Torsten	DpT	HF 9 2268*
Wahlberg Ulla-Britt	Lom	TN 9 5359
Wahlgren Lars	X/MkC	TN 9 1746
Wahlgren Sigvard	DpigC	VH36 280
Wahlin Ove	T/Mkic	KK 6812
Wahlqvist Agne	X/Hkd	PR 9 0562
Wahlsten Paul	X/MHtC	TN 9 1524
Wahlsteen Per	T/Nfa	GF 157
Wahlsten Veli	Ih	HF 9 9491*
Wahlstedt Lennart	X/Rfl	HF 9 4071
Wahlstedt Tommy	X/Yld	HF 9 4560
Wahlström Arne	X/Cl	HF 9 9442
Wahlström Emv	X/Ceh	PR 9 3873
Wahlström Eskil	Fap	VH36 178
Wahlström Hjalmar	X/Rni	HF 9 2097
Wahlström Nils	LelC	TN 9 5325
Vaida Ana	T/Lkr	KK 6611
Wajntraub Marek	X/Aea	HF 9 4623
Vaktmästerial: Se Post		
Valas Dusan	X/Ujk	TN 9 5620
Wald Roland	Klv	KK 6857
Waldau Gunnar	T/NrrC	GF 112
Valera Carmen	X/Yd	HF 9 2365
Valera Juan	T/Nfm	GF 153
Walfridson Tell	X/Lt	HF 9 2147
Walheim Bo	MapC	HF 9 3526
Wall Bo	X/OeC	HF 9 3737
Wall Monica	T/Mkr	KK 6744
Vall Sinikka	X/Hyl	PR 9 0684
Wallanger Hans	X/RxkC	HF 9 4338
Wallén Hans	X/Ofl	HF 9 3096
Wallén Lennart	Foa	VH36 343
Wallén Lennart	EkuC	TN 9 1545
Wallén Wera	T/Ms	KK 6618
Wallenberg Erik	G/FaB	BO 4184*
Wallentin Jan	LobC	TN 9 5357
Waller Cissi	Mak	HF 9 3357
Waller Pär	X/Oef	HF 9 2629
Wallered Åke	V/Pel	HF 9 9386
Walters Arne	T/Lkbc	KK 6636

Wallgren Ove	X/Mhz	TN 9 5169
Wallier Lars-Olof	LeC	TN 9 5304
Wallin Dagmar	G/Srv	BO 4502
Wallin Elina	Iv	PJ 9 5830
Wallin Gert	X/Mte	TN 9 5023
Wallin Greta	Ms	HF 9 2241
Wallin Göran	X/Hge	PR 9 5613
Wallin Gösta	FoaC	VH36 183
Wallin Hans-Erik	X/Akb	HF 9 3380
Wallin Helge	OyCb	TN 9 1935
Wallin Lennart	Era	TN 9 1903
Wallin Rune	V/BVa	HF 9 2217
Wallin Sven-Anders	X/Vgsm	ST 8929
Wallin Sven-Erik	Dpup	HF 9 4409
Wallin Åke	V/Pas	HF 9 4471
Wallmark Sten	G/Fnb	BO 4434
Wallmark Torbjörn	X/Ier	PJ 9 5717
Wallsten Rita	Ap	TN 9 5575
Wallsten Stig	RgC	HF 9 4236
Wallström Åke	G/Xld	BO 4818
Walter Gotfrid	X/Gtg	VH 1060
Walter Ragnar	X/Cep	HF 9 4336
Wandel Åke	T/VppC	KK 6360
Wang Fred	Dcut	08-282860 SKV kortnr 0165
Wang Per	X/Lbd	HF 9 2280
Wanhainen Olle	X/lxz	PJ 9 5835
Wannemark Lennart	Evu	TN 9 4317
Varatalu Jaan	T/Lkr	KK 6608
Warbert Magnus	Z/PuaC	HF 9 9576
Ward Roland	Phiv	HF 9 4425*
Warfvinge Ingrid	Dktu	TN 9 1624
Varkonyi Elisabeth	Dlp	HF 9 3816
Warne Mats	X/Vtk	ST 8606
Warntorp Bengt	Gpo	BO 4338
Wartinen Jussi	X/Fve	HF 9 3422
Varvouzos Stamatios	X/Bmg	ST 8698
Wase Sonja	X/Cfe	HF 9 3563
Vassilarios Stamatios	X/lkr	PJ 9 9375
Wastensson Berndt	X/Zg	HF 9 4986
Wastensson Kristina	X/YmbC	HF 9 3170
Wathén Veikko	X/VmdC	ST 8956
Vatsel Armand	T/Lxd	KK 6651
Watson Lars	X/ltr	PJ 9 5834
Watson Stig	X/lrb	PJ 9 4521
Wattvil Arne	X/lmaC	PJ 9 5867
Wattvil Maria-Elena	X/Yd	HF 9 3470
Weber Johann	X/Bea	ST 8778
Wedén Lars-Olof	X/Eps	HF 9 4269
Wedén Lena	Ams	ÅL 8311
Wedenberg Ragnar	Jme	VH32 169
Wedgal Lena	X/Vts	ST 8816
Wehinger Anna-Brita	Phms	HF 9 2829
Weingartner Karl-Olof	X/Gdj	HF 9 2024
Weise Gerhard	Dru	HF 9 3295
Weiss Richard	Kms	KK 6946
Wejshov Conny	X/Tle	TN 9 9109
Velander Hans	X/lraC	PJ 9 5796
Velinder Hans	Dfo	HF 9 9543
Wellmar Gunnar	Vt 32	HF 9 4133

Wendler Birgit	Gee	BO 4305
Wennergberg Anders	Z/PadC	HF 9 3867
Wennergberg Bertil	X/lsg	031-11 3266 Kortnr 0170
Wennerholm Jahn	T/OC	KK 6211
Wennerholm Kristian	Dip	HF 9 3810
Wennersten Anders	Au	TN 9 5385
Wennersten Barbro	Gpb	033-13 6290 BL kortnr 0127
Wennström Mats	X/lhv	PJ 9 9126
Wenström Arne	X/Evh	HF 9 4265
Werf Mats	X/Agf	HF 9 3937
Verkskyddet: Se omslagets 3:e sida		
Wermдалen Hans	DpH	HF 9 4019*
Wern Lars	Dip	HF 9 3820
Werner Rane	AdgC	ÅL 8258
Werner Rune	Åi	TN 9 1930
Wernersdotter Annika	Gpo	BO 4816
Vernersson Nils-Erik	X/Hgl	PR 9 0513
Werre Maj-Britt	T/Nop	GF 128
Wesa Eija-Liisa	X/Cep	PR 9 3697
Vesa Matti	X/Ts	TN 9 4927
Vesala Mailis	X/Sue	HF 9 4670
Wesemeyer Harald	MgCf	BO 4520
Wesolowski Adam	Jht	VH32 366
Westberg Bertil	X/Vgsm	ST 8931
Westberg Kurt	G/Xom	BO 4453
Westberg Mariann	Ikt	VH36 244
Westberg Roger	T/Nri	GF 117
Westberg Ulf	AM	ÅL 8310
Westberg Vidor	X/AgTC	HF 9 2802
Westbom Anita	Lel	TN 9 5188
Westbom Billy	X/lhv	PJ 9 5816
Westbom Göte	Deol	TN 9 5588
Westbom Tage	Ba	HF 9 4633
Wester Christer	Ato	ÅL 8388
Wester Thomas	Jgl	VH32 312
Westerback Jenny	T/Vpp	KK 6157
Westerberg Benny	V/Ba	BO 4173
Westerberg Björn	X/Bhg	0150-133 20 KH kortnr 0137
Vesterberg Hans	X/AuV	HF 9 2426
Westerberg Ingvar	Jht	VH32 368
Westerberg Karl	Vk	HF 9 3308
Westerberg Nils	Dpp	HF 9 1473
Westerberg Nils-Erik	Jea	VH32 342
Westerberg Olof	Tvpt	KK 6101
Westerberg Olof	X/Brd	ST 8856
Westerberg Peter	X/Rnh	HF 9 4655
Westerberg Stig	UmfC	HF 9 4519
Westerblom Maj-Britt	Leo	TN 9 5349
Westerblom Reidar	Tvks	KK 6308
Westerbotn Ulrikke	T/Pof	KK 6462
Westerbusch Melita	X/Bkg	ST 8651
Westerdahl Marianne	X/Bog	ST 8739
Westerdalen Yvonne	Dppts	HF 9 4215
Westerlind Bertel	V/TrkC	BO 4155*
Westerlind Per	X/Mjp	TN 9 1694
Westerling Mats	X/Rla	HF 9 5778

Kortnummer			
CL 0128	GF 0130	VH32 0150	VH36 0151
Westerlund Hans-Göran	Mgf	BO 4588	
Westerlund Lena	Ufd	VH36 161	
Westerlund Lennart	V/Ba	HF 9 2196	
Westerlund Thomas	X/DKc	TN 9 1379	
Westerman Bertil	EkC	TN 9 1874	
Westerman Rolf	T/Pod	KK 6479	
Westermark Beryl	X/Yd	HF 9 4493	
Westin Bill	Dpka	HF 9 9165	
Westin Carita	Phms	HF 9 0940	
Vestin Claes-Göran	X/SebC	HF 9 4505	
Westin Henry	X/Aed	HF 9 4200	
Westin Kjell	X/Hre	PR 9 0451	
Westin Marianne	T/Pos	KK 6457	
Westin Mats	X/Aef	HF 9 4372	
Westin Tage	Tir	KK 6376	
Westling Jerry	Atm	ÅL 8387	
Westling Lars-Jöran	X/Dxh	TN 9 1380	
Westling Thomas	Kfo	KK 6971	
Westlund Bo	Ag	TN 9 2055	
Westlund Lars-Arne	G/Xvl	BO 4239	
Westman Berndt	Z/Sea	ÅL 8082	
Westman Tom	X/lrC	PJ 9 5881	
Westrin Anders	CL 393	CL 152	
Wetterhall Anders	X/Ae	HF 9 2325	
Wetzel Christina	X/Dxs	TN 9 1381	
Wexell Gunnar	Av	TN 9 0867	
Wiberg Anna Lisa	Pa	HF 9 2026	
Wiberg Eddie	X/lxz	TN 9 0413	
Wiberg Gunhild	X/Hgr	PR 9 0662	
Wiberg Per Åke	UIC	VH36 119	
Wiberg Signe	Evf	TN 9 1884	
Wichman Ulf	Atm	ÅL 8385	
Wichman Åke	X/Pia	HF 9 4595	
Wickander Ove	BfvC	BO 4170*	
Wickberg Claes	DpigC	VH36 233	
Wickberg Thomas	X/Syn	HF 9 2139	
Wickman Kjell	X/Bka	ST 8810	
Widegren Ingemar	JglC	VH32 318	
Widell Ludvig	X/Od	HF 9 4994	
Widell Lennart	Akf	ÅL 8413	
Wideman Marianne	Ivk	KK 7117	
Widen Bengt	Pu	HF 9 3136	
Widen Björn	X/Gx	HF 9 4235	
Widen Gunnar	AkbC	ÅL 8422	
Widen Gustaf	X/Yxb	HF 9 2447	
Widen Per	X/Heb	PR 9 0633	
Widen Per-Anders	X/Bpp	ST 8727	
Widengård Dan	G/FdnC	BO 4380	
Vidhammer Per	Z/Vt 662	ÅL 8012	
Widl Walter	T/MT	KK 6654	
Widlund Göran	X/Adj	HF 9 2126	
Widmark Jerker	X/Mje	TN 9 1702	
Widoff Lars	X/Thv	TN 9 1064	
Wiede Lars-Bertil	T/Mrd	KK 6777	
Wielgus Roman	T/Mkr	KK 6746	

Wiese Hanns-Dieter DffK HF 9 2823
Wigart Göran Dffk HF 9 4630
Wigenmark Per-Åke Bv TN 9 1200
Wigforss Hans Jlp VH32 322
Wigillus Rolf X/TkeC TN 9 4056
Wigström Henning X/Pbk HF 9 9268
Wihlén Elvör Los TN 9 5363
Wiholm Clairy Phmg HF 9 9614
Viitaniemi Martti Pux HF 9 1836
Wijk Ulf Ay TN 9 5499
Wik Hans T/Nfsc GF 149
Wikander Göran X/Tkf TN 9 1048
Wikander Hans FmC VH36 219
Wikander Lars-Göran X/Uk TN 9 0864
Wikberg Frank Av TN 9 5544
Vikberg Nils Jlk VH32 294
Wikeling Ingegård V/Pxd HF 9 2481
Wiklander Ingvar G/Xdg BO 4351
Viklund Bo T/MrB KK 6781
Wiklund Ellis X/AimC KK 6217
Wiklund Gunnar G/FgC BO 4149*
Viklund Gurli Dku HF 9 2842
Wiklund Karl ExU TN 9 1831
Wiklund Lars Z/AC HF 9 2611*
Wiklund Lars X/Hya PR 9 0681
Viklund Lennart X/Rud HF 9 9438
Wiklund Ola X/Aek HF 9 4009
Wiklund Toivo X/AkC HF 9 3007
Wikner Solveig Lee TN 9 5350
Wikström Birgitta T/Ns GF 156
Wikström Claes X/Mjg TN 9 0892
Wikström Dagmar Plv HF 9 1845
Wikström Inger Tis KK 6011
Wikström Jan Akf ÅL 8403
Wikström Lisbeth G/Avt BO 4382
Wikström Stellan T/Mru KK 6728
Wikström Stellan X/AgfC HF 9 4355
Wilding Per T/Ent KK 6458
Wilding Klaus X/UdjC TN 9 5436
Wilhelmsson Anders V/PaC HF 9 2591
Wilhelmsson Anders Z/Mta ÅL 8016
Wilhelmsson Raif X/Sud HF 9 3186
Wiljanen Bo X/AkrC HF 9 4182
Villa Ilmar Ag TN 9 5561
Williams Michael X/Rla HF 9 5759
Wilmar Ulrich X/BI ST 8888
Wiltmo Rolf Az TN 9 5531
Wiman Erika Dpigs VH36 320
Wiman Lars-Erik X/Tgh TN 9 1103
Winberg Inga-Lill Lxvh CL 178
Winberg Rolf Dpima 031-67 1000
MO kortnr 0139

Winberg Sven Z/Apr HF 9 2524
Wihnbald Carin X/Hkb PR 9 0576
Windahl Göran X/Db TN 9 1382
Windahl Maj-Britt X/Gts VH 1044
Winell Sam X/Ujd TN 9 5560
Winge Mikael X/Ujg TN 9 0962
Winkler Hans-Erik lvg ÅL 8153
Winkler Ilia Mel HF 9 2418

Winkvist Håkan X/Tgd TN 9 4906
Winnhem Rune TVkrC KK 6425
Vintrens Irena Dtbic HF 9 3620
Vinteus Alf X/Hyg PR 9 0692
Winther Sture G/Akl BO 4309
Wintler Maj-Britt Evf TN 9 1861
Wirsborg Marianne X/Cfkc HF 9 3208
Wirsborg Mats Dpka HF 9 2075
Visser Pieter X/Evm HF 9 2178
Wistemar Ove X/Lrv HF 9 4065
Visuri Onni X/Udk TN 9 9423
Witman Marjatta Dpigi VH36 333
Witzig Arwed X/BoC ST 8779
Wivall Lars-Erik T/Lkd KK 6669
Vizins Max X/Dk TN 9 1384
Viasák Oldrich Kkt KK 6876
Wodsten Charles Z/MpC ÅL 8024
Wojens Vagn T/Mri KK 6797
Woldegiorgis Kidane T/Lxd KK 6649
Wolff Irmgard Dpia VH36 323
Wolfgang Carin ipC HF 9 2309
Wolfsberg Lotta lvt HF 9 3301
Woll Leif X/UhC TN 9 1736
Wolter Dan X/Inh HF 9 2104
Wolpert Tadeus KT KK 6880
Woxblom Annie X/Bod ST 8868
Woxblom Peder X/Cer HF 9 5661
Wretblad Lars-Erik X/Rni HF 9 3151
Wretmark Gunnar X/Dk TN 9 1385
Wretman Teresa V/Pxd HF 9 2683
Yucins Viesturs T/Lxoc KK 6352
Wulf Fredrik Lga TN 9 5050
Wulff John Mf HF 9 3496
Wulkan Solveig T/Pof KK 6463
Vuolikainen Halina T/Pdd KK 6086
Wågman Anders X/Akd KK 6179
Wänggren Eric TVks KK 6174
Wännman Anders X/Umd TN 9 5171
Wännman Ragnar X/Hyb PR 9 0667
Värbu Tönis X/Zed HF 9 2500
Wärme Jan X/TkgC HF 9 3789
Wärnå-Peterson Siv Es TN 9 1830

X
X-bladet, redaktion Xp HF 9 3875

Y
Yebeas Leonor X/Nmp HF 9 3595
Yiblar Fuat Mdm HF 9 3521
Ûk Saban X/Cfx TN 9 1720
Yngvesson Björn Z/Seb ÅL 8103

Z
Zagai Joseph X/Bhkc 0150-133 20
KH kortnr 0137
Zakrisson Erland Ob TN 9 5574
Zakrisson Gerd Dffs HF 9 3402
Zahn Bruno X/RmeC HF 9 3656
Zandén Håkan V/Btd HF 9 2587
Zander Birgitta V/Trn BO 4766
Zányi Bela X/AlgC HF 9 4368
Zdebelt Bengt X/RnhC HF 9 4171
Zeberg Bertil Atr ÅL 8333
Zeilinger Helena Kir KK 7160
Zeiner Hans X/Rfl HF 9 3187
Zeipel Karl-Gustav T/Mxe KK 6711
Zelenka Gerhard X/Dxg TN 9 1391
Zemplier Thomas X/Udj TN 9 1517
Zemplin Christian LeeC TN 9 5334
Zetterberg Sonja T/Es KK 6414
Zettergren Stig G/Xbb BO 4163*
Zetterholm Bert X/UmdC TN 9 1708
Zetterling Agneta V/Bu HF 9 3483
Zetterlund Nils X/Ujdc TN 9 1745
Zetterström Aina G/Srd BO 4142
Zetterström Eliert X/PiaC HF 9 4504
Zetterström Filip T/Ent KK 6459
Zetterström Yngve Mdf HF 9 4607
Zettervall Lennart X/Hea PR 9 0616
Ziegler Hans V/Pxm HF 9 3775
Zielinski Roman X/Mrg TN 9 1778
Zubović Ajsa Tro KK 6060
Zyliberszac Mojzesz X/Akd HF 9 4350

Å
Åback Bengt-Göran X/Hya PR 9 0681
Åberg Anders OC TN 9 5007
Åberg Göta lvd TN 9 5219
Åberg Jan-Wiktor Drs HF 9 5491
Åberg Oile T/Ebm KK 6409
Åbrandt Karl Deol TN 9 5590
Ågren Christer Pu HF 9 9231
Åhblom Björn Ir HF 9 3455
Åhblom Gerd X/Bop ST 8780
Åhgren Inga-Britt Edr TN 9 1862
Åhgren Liliane G/Srs BO 4898
Åhgren Rolf BIC BO 4228*
Åhlander Rolf X/Hkf PR 9 0579
Åhlén Jan Jde VH32 282
Åhlenius Svante T/Nfs GF 224
Åhlund Bengt Ex TN 9 1834
Åhlund Elisabeth Ado ÅL 8264
Åhlund Ola Dpup HF 9 5868
Åhman Rolf X/Hkd PR 9 0565
Åhman Sonnie G/Xds BO 5101
Ånestrand Lars-Åke X/Th TN 9 4026
Åhsberg Christer Del HF 9 4733
Åkerberg Anette X/Cbd PR 9 0558

Kortnummer
CL 0128 GF 0130 VH32 0150 VH36 0151

Åkerberg Bo Ex TN 9 1841
Åkerblad Göran X/Mjr TN 9 1826
Åkerblad Marita X/Yd HF 9 4824
Åkerblom Anette Pa HF 9 3335
Åkerblom Olof X/Hlv PJ 9 5795
Åkerblom Rune X/Dmkc TN 9 1392
Åkerblom Thomas T/Nob GF 239
Åkerbäck Torsten X/Bed ST 8802
Åkerfeldt Britt-Helen Lxvk CL 177
Åkerhagen Claes X/Dmkc TN 9 1393
Åkerhielm Ulla RA HF 9 2454
Åkerlind Karl-Erik V/PxC HF 9 2248
Åkerlund John KksC KK 6875
Åkerman Göte X/DN TN 9 1394
Åkermark Sven G/Xdf BO 4398
Åkerstedt Jan X/Mhd TN 9 4024
Åkerström Börje Vt 11 HF 9 3375
Åkesson Bo T/Mkt KK 6816
Åkesson Karl-Erik lvt HF 9 3121
Åkesson Leif G/Fof BO 4954
Åkesson Mary Z/Vt 660 ÅL 8048
Åkesson Nils-Åke G/XA BO 4140*
Åkesson Yngve CD 08-28 2860
SKV kortnr 0165

Åqvist Gösta X/DtB TN 9 1397
Ålenius Sten T/Nt GF 154
Åsberg Anne-Marie X/Oep HF 9 3197
Åsell Karl-Erik X/Rtg HF 9 4486
Åsenlund Anne X/Gkd VH 1071
Åsing Gunnar X/ExtC HF 9 2622
Åsing Maria Dpes HF 9 3991
Åstogh Nicole X/Ep HF 9 2872
Åslander Bo T/Ebmc KK 6433
Åslin Britt-Marie Lxvh CL 182
Åslund Bo G/Xil BO 4416
Åström Berndt X/Bek ST 8686
Åström Ella X/Cbi HF 9 0559
Åström Helge Fal VH36 349
Åström Jan Tve KK 6187
Åström Sixten Tt KK 6410

Ä
Äng Svante X/BmC ST 8876

Öberg Bengt-Ake	X/ThvC	TN 9 1055	Östlund Torgny	Vt 08	CL 136
Öberg Hans	T/NopC	GF 123	Östman Agneta	Dts	HF 9 2361
Öberg Ingrid	Vkt	HF 9 3393	Östman Anders	X/Hyg	PR 9 0662
Öberg Lars-Göran	X/Mhf	TN 9 1053	Östman Erik	V/BmA	HF 9 3849
Öberg Mats-Ola	X/Vkg	HF 9 2062	Östman Eva	Piv	HF 9 1840
Öberg Olov	Kfl	KK 7155	Östman Lars	X/lmx	PJ 9 9359
Öberg Rolf	Bg	ÅL 8553	Öström Claes	G/Ste	BO 4925
Öberg Sten	X/Aij	HF 9 3779	Öström Dan	X/Evi	HF 9 4428
Ödling Kerstin	G/Xdi	BO 4232*	Öström Eric	Mak	HF 9 3481
Ödman Lars	DtG	HF 9 9247	Öström Solveig	X/Vks	ST 8902
Ödman Ragna	Dpis	VH36 239	Övrebö Gisle	G/Xbb	BO 4447
Öfverholm Stefan	X/VC	ST 8900			
Ögren Sture	X/AgC	HF 9 4240			
Ögren Åke	X/Vto	ST 8760			
Ögrim Sven	LC	TN 9 5301			
Öhberg Monika	X/Pdb	HF 9 9192			
Öhlander Birgitta	X/Dxh	TN 9 1228			
Öhlander Helén	X/lea	PJ 9 5724			
Öhrn Bernt-Olof	X/Mjp	TN 9 1705			
Öhrström Peter	X/lze	ÅL 8576			
Öhrvall Hans	X/Tgh	TN 9 2810			
Öjvall Karin	Dbkr	HF 9 4800			
Ölander Lennart	X/RH	HF 9 3989			
Ölander Per-Olof	X/OfeC	HF 9 4343			
Ölander Sture	Gea	BO 4207*			
Öhman Birger	AkmC	ÅL 8428			
Öhman Christina	X/Ctx	HF 9 4162			
Öhman Leif	Dkta	TN 9 1647			
Öhman Olle	Vkm	HF 9 3949			
Öhman Tommy	X/AdbC	HF 9 3032			
Örbom Karl	X/Alk	HF 9 2593			
Örevik Anders	KkC	KK 6874			
Örjas Bo	X/Xve	BO 4456			
Örkén Gösta	Iva	HF 9 2466			
Örngrim Greta	G/Fga	BO 5168			
Örnulf Erik	X/UdeC	TN 9 5768			
Örtenblad Ulf	X/Bka	ST 8642			
Örtlund Thorvald	TVki	KK 6270			
Ørum Bertelsen Svend	T/Lxb	KK 6072			
Östberg Arne	T/PopC	KK 6469			
Östberg Gunilla	X/Hs	PR 9 0511			
Östberg Lars-Erik	G/Ste	BO 4860			
Österberg Daga	X/Cfk	HF 9 3208			
Östergren Hans	LeoC	TN 9 5328			
Österholm Karin	Jpo	VH32 159			
Österholm Rolf	G/Sti	BO 4803			
Österlin Emil	T/Mxa	KK 6715			
Österlund Barbro	V/Par	HF 9 0060			
Österlund Elise	X/BkoC	ST 8632			
Österlund Göran	X/Vga	ST 8940			
Österlund Hugo	X/luaC	PJ 9 9360			
Österman Sivert	X/ltkC	PJ 9 9363			
Östling Nils-Erik	GpC	BO 4246*			
Östling Rune	X/lTC	PJ 9 5871			
Östlund Björn	Fpt	VH36 335			
Östlund Sture	X/Erg	HF 9 3289			
Östlund Tommy	X/Vga	ST 8930			
Östlund Tommy	Au	HF 9 2163			

VILRUM OCH SJUKBÅRAR

VILRUM HF

Byggnad	Rum	Dam	Herr	Beställning och nyckel		
				tjst	rum	tfn
A-huset	211	x		Xfs	2429	9 3643
	231	x		Dhs	177	9 2433
	452	x		Dtb	456	9 3431
	478	x		lkt	478	9 3252
	502	x		Z/As	525	9 2612
	506		x	Z/As	525	9 2612
	574		x	Ved	577	9 2847
	602	x		V/Bvr	616	9 2486
948	x		X/Cfr	927	9 2581	
D-huset	4102		x	Ba	4107	9 3156
	4202		x	Xfs	2429	9 3643
	4302	x		Dks	4308	9 2353
	4502	x		Dls	4506	9 4545
	4602	x		Dt	4607	9 2897
	4702		x	Dpus	4707	9 3968
	4802	x		Dffs	4808	9 3220
	4902	x		Dfs	4907	9 3402
41002		x	Dr	41001	9 2033	
41110	x	x	Ds		9 2977	
L-huset	8006	x	x	X/Ps	8035	9 3926
	8106	x	x	X/Yd	8146	9 2250
	8206	x	x	X/Cs	8254	9 4770
	8306	x	x	Xks	8346	9 5239
	8406	x	x	X/Rxs	8426	9 3190
	8506	x	x	X/Rs	8522	9 2864
	8606	x	x	X/Rus	8627	9 5614
	8706	x	x	X/Tls	8723	9 4722
	8906	x	x	X/Ses	8935	9 2876
	81006	x	x	X/Sus	81043	9 3095

SIJUKBARAR HF

A-huset, bottenplanet, entrén mitt för flaggstängen

A-huset plan 2 vid dörr 208 (lv)

A-huset plan 2 i passagen mot T-huset

A-huset 900-korridorerna

På verkstäderna i A- och B-husen finns sjukbårar utplacerade på de olika Vt-avdelningarna

B-huset plan 2 i hallen mitt för dörr 514

D-huset plan 4 i skrub 4402D

I-huset nedre planet vid kiosken

L-huset plan 1 hisstorget

L-huset plan 4 hisstorget

L-huset plan 9 hisstorget

T-huset plan 7 uppgång 3

VILRUM TN

VILRUM OCH SJUKBARAR

Byggnad	Rum	Dam	Herr	Beställning och nyckel		
				tjst	rum	tfn
Hus 3	Övre källaren	x	x	Gods- porten	Vakt- rummet	9 1200
Hus 5	5508	x	x	Ams	5580	9 1912
	5708	x	x	A	5780	9 5544
	5908	x	x	Ls	59106	9 5302
	51007	x	x	Es	71036	9 1830
	51108	x	x	Evf	51180	9 1887
Hus 7	7419	x	x	Informa- tionen	7403	9 5266
	7509	x	x	X/Yus	75103	9 5048
	7609	x	x	X/Tgs	7650	9 1972
	7709	x	x	X/Ms	7757	9 1806
	7809	x	x	X/Mhs	9943	9 3145
	7909	x	x	X/Mis	7950	9 4903
	71009	x	x	Es	71036	9 1830
	71109	x	x	Ers	71142	9 1892

SJUKBARAR TN

- Hus 1 plan 1 nedre botten mitt emot entrén
Hus 5 plan 3 vid trappan, kapprummet, matsal 1
Hus 5 plan 4 i trapphuset bakom hissarna
Hus 7 plan 2 vid trappan till Dkt:s lektionssalar
Hus 9 plan 6 1/2, labhuset, vid gångtunneln till hus 1

VILRUM KK

KONFERENS

Byggnad	Rum	Dam	Herr	Beställning och nyckel		
				tjst	rum	tfn
Hus 13	04111	x	x	T/Mkr	1304035	6637
	05111	x	x	Txs	1305008	6167
	06111	x	x	T/Ls	1306014	6641
	07111	x	x	T/Ms	1307028	6701
	08111	x	x	T/Gis	1308066	6315
	09111	x	x	T/Es	1309044	6667
	10111	x	x	Ts	1310014	6223
Hus 21	05115	x	x	Ks	2106005	6901
Hus 22	03104	x	x	TVt	2203203	6245
	04101	x	x	TVt	2204207	6242
	05112	x	x	TVk	2205023	6225
	06112	x	x	TVas	2206001	6128

SJUKBARAR KK

- Hus 13 vid vilrummen plan 5 och plan 10
Hus 14 i foajén
Hus 21 plan 4 vid hissen
Hus 22 plan 3 vid södra hissen trappavsatsen mellan plan 5 och 6, södra delen

KONFERENSрум

Byggnad	Rum	Antal platser	Beställning och nyckel		
			tjst	rum	tfn
HF					
A-huset	172	10	} Dhs	177	9 3418
	189*)	24			
	353A	10			
	516	12			
D-huset	606	8	} Z/As	525	9 2612
	4108	10			
	4916	10			
	41006	12			
K-huset	6341	10	} X/As	352	9 3618
	8164	10			
L-huset	8264	10	} Z/As	525	9 2612
	8363	22			
	8364**)	10			
	8521	18			
T-huset	8964	17	} Ba	4107	9 3156
	81064	10			
	2427	12			
			} Dfs	4907	9 3402
			} Des	41001	9 1939
			} X/Ns	6332	9 3134
			} X/Ys	8135	9 4416
			} X/Cs	8254	9 4770
			} Xks	8346	9 5239
			} lkt	478	9 2000
			} X/Rs	8522	9 2864
			} X/Ses	8935	9 2876
			} X/Sis	81051	9 3095
			} Xfs	2429	9 3643
*) endast för kundbesök					
**) spec inrett för telefonkonferenser					
TN					
Hus 5	5534	15	} Ams	5580	9 1912
	5634	15			
	5734	15			
	5834	15			
	5934	15			
	51034	15			
	51134	15			
Hus 7	7576	14	} As	56108	9 1999
	7676	14			
	7776	14			
	7876	14			
	7976	14			
	71076	14			
	71176	14			
			} Au	56108	9 5544
			} Os	5877	9 5011
			} Ls	59106	9 5302
			} Es	71036	9 1830
			} X/Yus	75103	9 5048
			} X/Tgs	7650	9 1972
			} X/Ms	7757	9 1806
			} X/Mks	7858	9 5160
			} X/MIs	7950	9 4903
			} X/Uks	71097	9 5695
			} X/Uhs	711102	9 5644

Byggnad	Rum	Antal platser	Beställning och nyckel		
			tjst	rum	tfn
Hus 9	9839	11	X/Mhs	9943	9 3145
Dkt lärosalar hus 5 och 7	—	—	Dkt	7401	9 1647
KK					
Hus 12	04132	10	} T/Mkr	1304035	6827
	04133	12			
	05133	10			
	05134	12			
Hus 13	07021	12	} Txs	1305008	6167
	08021	12			
	09021	12			
	10021	12			
Hus 21	04106	8	} T/Ms	1307028	6701
	06106	8			
	06115	14			
Hus 22	03801	14	} T/GIs	1308066	6315
	04704	8			
	05010	8			
	06010	8			
			} T/Es	1309044	6667
			} T/Os	1310042	6212
Hus 21	04106	8	} Kt	2104013	6879
	06106	8			
	06115	14			
Hus 22	03801	14	} Ks	2106005	6901
	04704	8			
	05010	8			
	06010	8			
			} TVas	2206001	6128

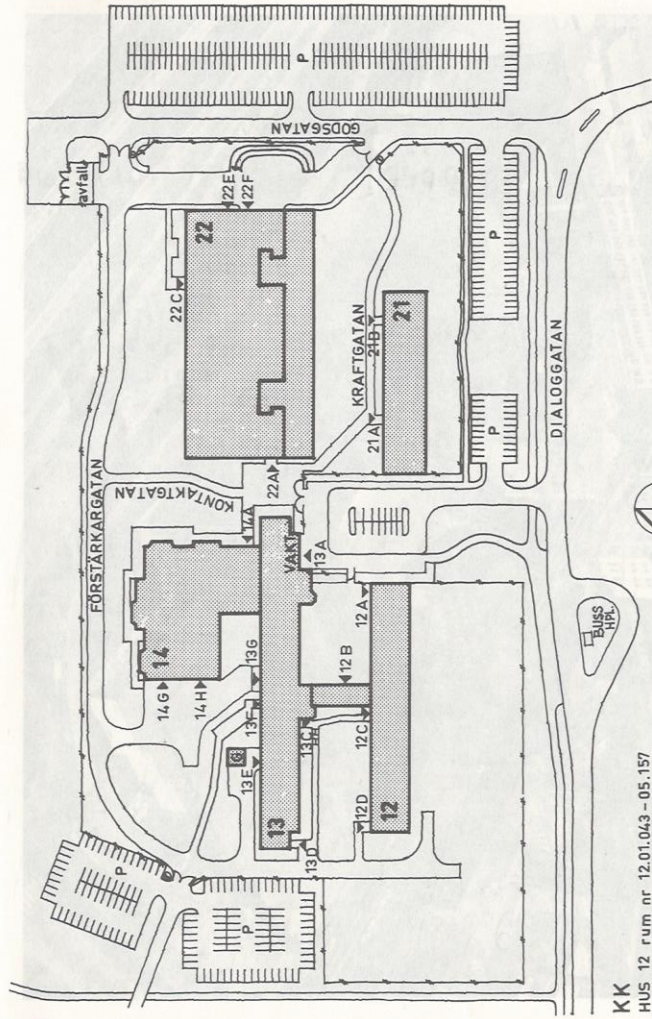

KK

HUS 12 rum nr 12.01.043 - 05.157
 HUS 13 " nr 13.01.059 - 10.153
 HUS 14 " nr 14.02.001 - 03.064
 HUS 21 " nr 21.02.101 - 06.123
 HUS 22 " nr 22.02.101 - 06.125

LM ERICSSON

KUNGENS KURVA-ANLÄGGNINGEN

L M ERICSSON KUNGENS KURVA-ANLÄGGNINGEN

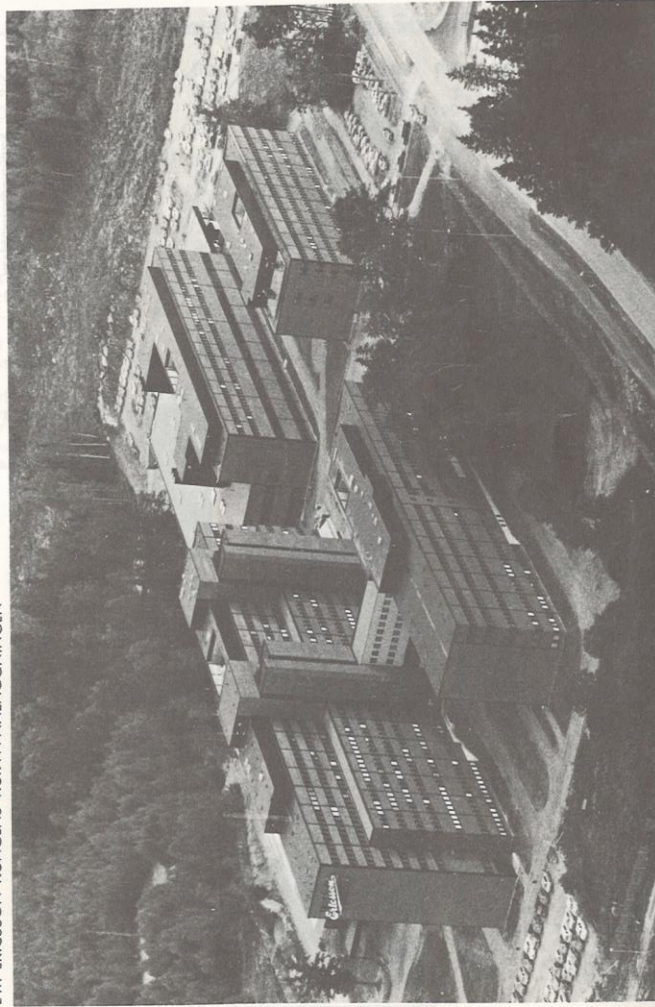

ANTECKNINGAR

Civilförsvarets larmsignaler

som i händelse av krigsfara utsänds på tyfonerna.

30 sek. 15 sek. 30 sek.

BEREDSKAPSLARM   osv. under 5 min.

Signalen tillkännager att omedelbar krigsfara föreligger och innebär order om omedelbar inställelse för tjänstgöringsskyldiga inom totalförsvarets krigsorganisation.

1 min.

FLYGLARM 

Signalen innebär omedelbar fara för luftanfall, radioaktiv beläggning eller gasbeläggning. Sök skydd!

30 à 40 sek.

FARAN ÖVER 

Flyglarmstillståndet upphör. Återupptag avbruten verksamhet.

Hemvärnet

HvC	Ahsberg Christer	9 4733 08-45 0727 bostad 08-711 87 87
Stf HvC	Norrevik Bertil	9 2203 bostad 0753-391 24
HvlottaC	Törnqvist Maj	08-28 2860 bostad 08-19 5577
Hvförråd		
Exp tid efter överenskommelse		9 2203 9 3198

Verkskyddet

Verkskyddschef	Wermdalen Hans	9 4019* bostad 08-38 3221
Verkskyddsledare	Sjöström Tage	9 4063 bostad 08-88 3054
Verkskyddsledare	Moo Ingemar	9 2146 bostad 08-86 6051
Verkskyddsledare	Ostman Erik	9 3049 bostad 08-86 9003
Verkskyddsledare	Stålvant Lennart	9 2500 bostad 08-710 5009
Verkskyddssekreterariat:		
Verkskyddskonsulent	Sjöström Tage	9 4063
Sekreterare		9 2912
Verkskyddscentralen		9 2503 08-45 3609